

Samengevat:

Dit gebouw is geheel voorzien van een mechanische ventilatie-installatie met voldoende capaciteit voor de reguliere bezetting en daarmee ook voor de verminderde bezetting op basis van het 1,5 m regime. Voor de klimatisering (koeling) wordt alleen gebruik gemaakt van plafond- en wandroosters en de klimaatgevel. Hiervoor gelden geen beperkingen in het kader van Covid.

De ruimten zijn voorzien van te openen geveldelen. Spuiventilatie vindt plaats via de klimaatgevel.

De toiletruimten zijn op één ruimte na voldoende mechanisch geventileerd.
De afzuigventilatie-installatie moet worden aangepast. Tot die tijd is het advies de toiletruimten met onvoldoende ventilatie te sluiten.

Algemeen voorgestelde beheersmaatregelen:

LB-01 Uitschakelen centrale recirculatie (RIVM/RVB adviseert dit niet)

LB-02 Controleren warmtewiel op juiste werking (zonder kortsluiting)

LB-03 Aanpassen bedrijfstijden luchtbehandeling (2 uur voor aanvang inschakelen en 2 uur na einde uitschakelen of op laag debiet ingeschakeld houden)

Specifieke beheersmaatregelen:

TV-01 Aanbrengen centrale toiletventilatie

OF

TV-02 Herverdelen luchthoeveelheden en deel van de toiletruimten afsluiten

TV-03 Gehele toiletgroep afsluiten.

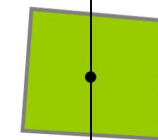
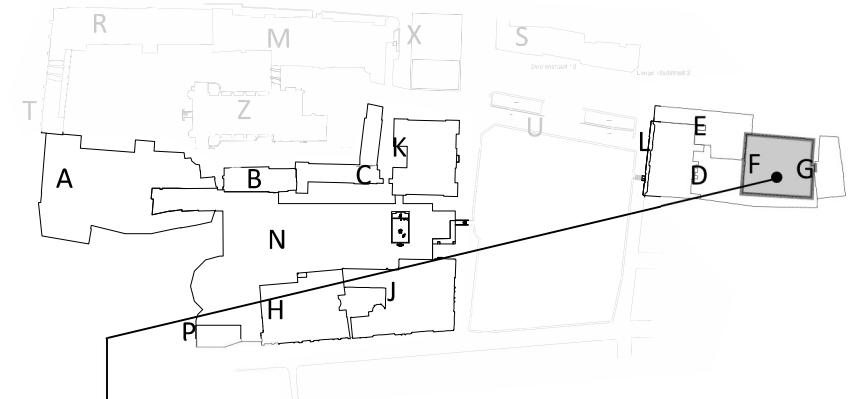

Mechanische ventilatie

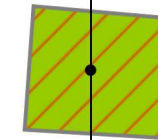

Toiletventilatie

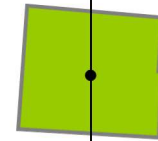

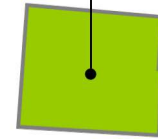

Kwaliteit klimaatinstallatie





Samengevat

Renvooi

 Voldoet aan huidige richtlijnen RIVM

 Voldoet na organisatorische maatregelen

 Voldoet na technische maatregelen

 Geen gebruik mogelijk

F001

project
onderdeel

Onderzoek aerosolen

Bouwdeel F
Tweede Kamer

opdrachtgever
projectnummer

Tweede Kamer der Staten Generaal
010005_002

datum
wijziging

11 september 2020

schaal
formaat

nvt
A3

tek. CVE
pl. BvdV



Bevindingen samengevat per bouwlaag

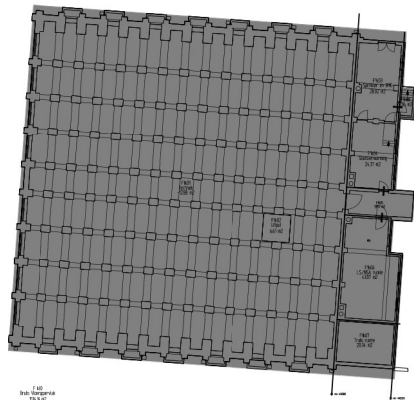

Kelder



Tweede verdieping

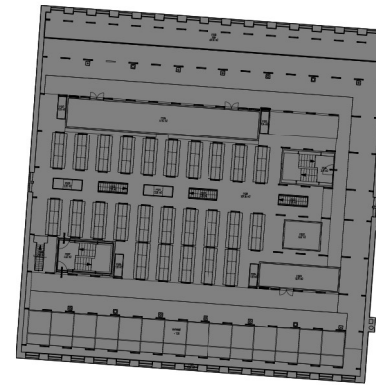

Vijfde verdieping



Begane grond



Derde verdieping

Kelder en vijfde verdieping geen verblijfsruimten

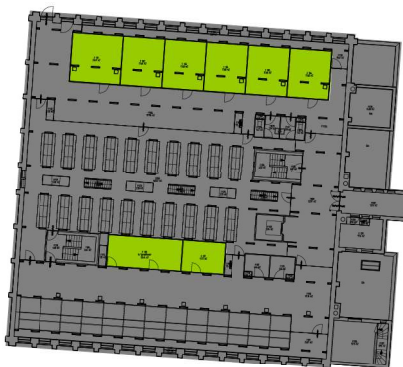



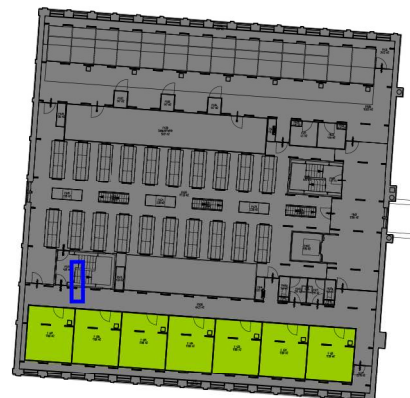

Eerste verdieping



Vierde verdieping

Renvooi

-  Voldoet aan huidige richtlijnen RIVM
-  Voldoet na organisatorische maatregelen
-  Voldoet na technische maatregelen
-  Geen gebruik mogelijk
-  Geen verblijfsruimte / geen gegevens

F002

project
onderdeel
opdrachtgever
projectnummer

Onderzoek aerosolen
Bouwdeel F
Tweede Kamer
Tweede Kamer der Staten Generaal
010005_002

datum 11 september 2020
wijziging
schaal nvt
formaat A3
tek. CVE
pl. BvdV



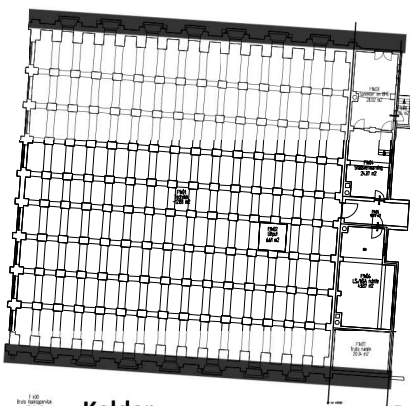

Kelder

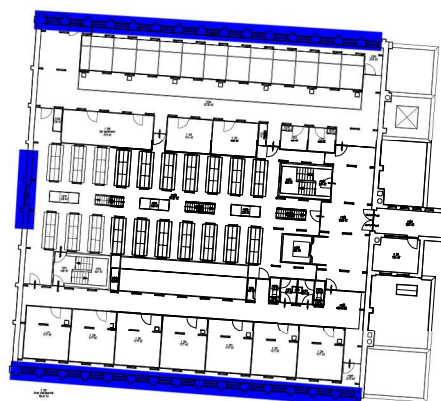

Tweede verdieping

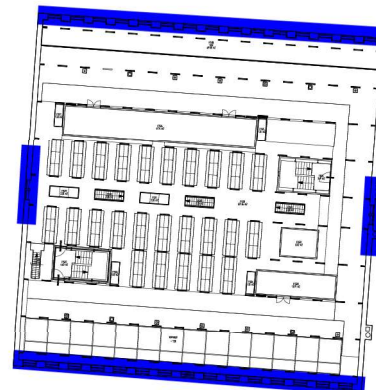

Vijfde verdieping

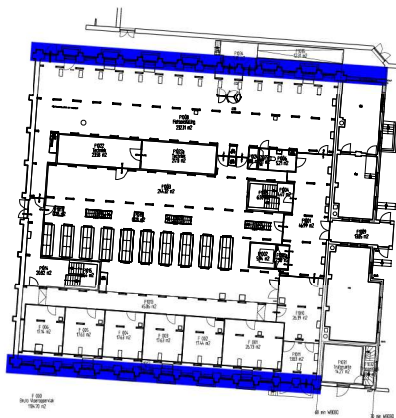

Begane grond

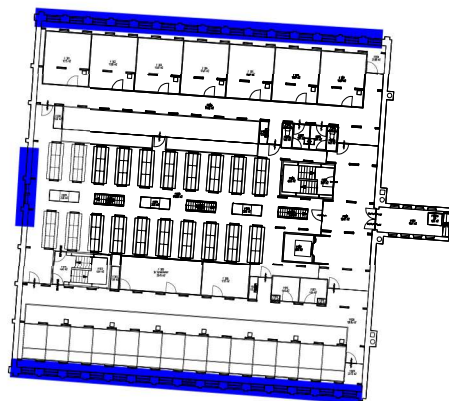

Derde verdieping

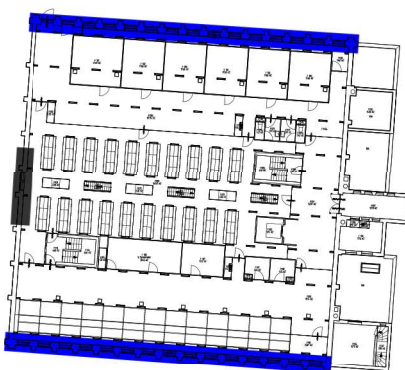

Eerste verdieping

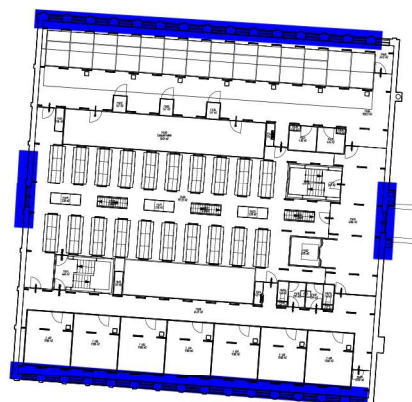

Vierde verdieping

Typering gevels

De verblijfsruimten zijn vrijwel allemaal voorzien van te openen geveldelen. Deze zijn als beperkt te openen geïnclassificeerd mede omdat de ventilatie via de klimaatgevel plaatsvindt

Renvooi

- Te openen geveldelen
- Beperkt te openen geveldelen
- Niet te openen geveldelen

F003

project
onderdeel

Onderzoek aerosolen
Bouwdeel F
Tweede Kamer

opdrachtgever
projectnummer

Tweede Kamer der Staten Generaal
010005_002

datum 11 september 2020 schaal nvt
wijziging formaat A3 tek. CVE
pl. BvdV



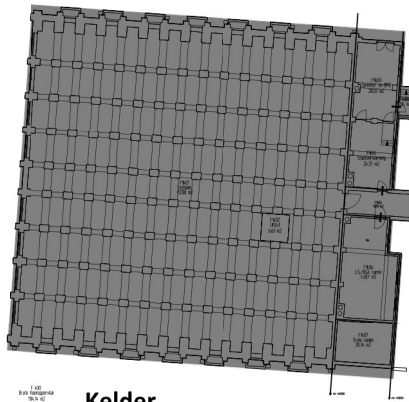

Kelder



Tweede verdieping

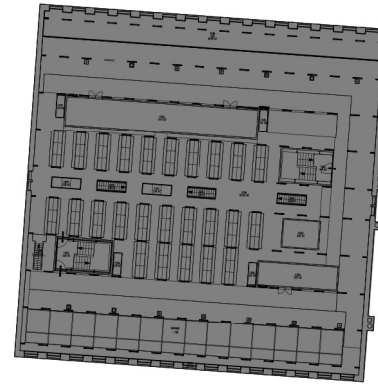

Vijfde verdieping

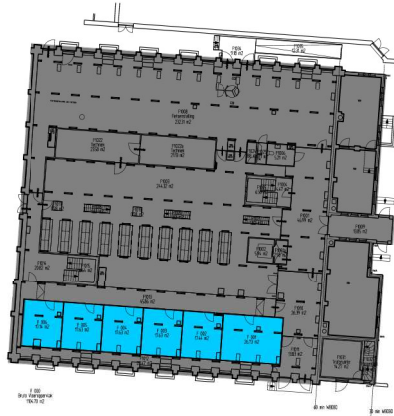

Begane grond



Derde verdieping

Kelder en vijfde verdieping geen verblijfsruimten

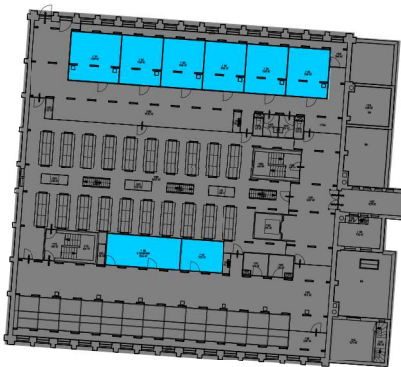

Eerste verdieping

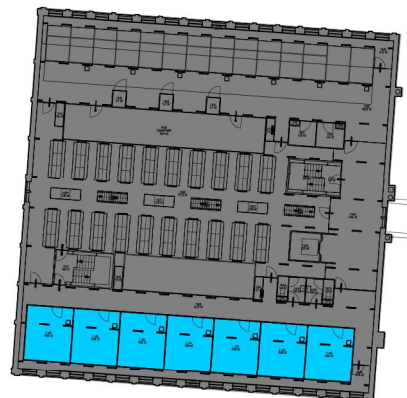

Vierde verdieping

Classificatie mechanische ventilatie installatie

Alle verblijfsruimten zijn voorzien van mechanische ventilatie met voldoende capaciteit voor regulier gebruik.

Maatregelen:

-

Renvooi



Voldoet aan klasse A gezonde kantoren



Voldoet aan richtlijnen RVB



Voldoet aan BB* 2012 nieuwbouw



Voldoet aan BB* 2012 bestaande bouw



Voldoet niet aan BB* 2012 best. bouw



Geen verblijfsruimte / geen gegevens

* Bouw Besluit

F004

project
onderdeel

Onderzoek aerosolen
Bouwdeel F
Tweede Kamer

opdrachtgever
projectnummer

Tweede Kamer der Staten Generaal
010005_002

datum 11 september 2020
wijziging

schaal nvt
formaat A3

tek. CvE
pl. BvdV



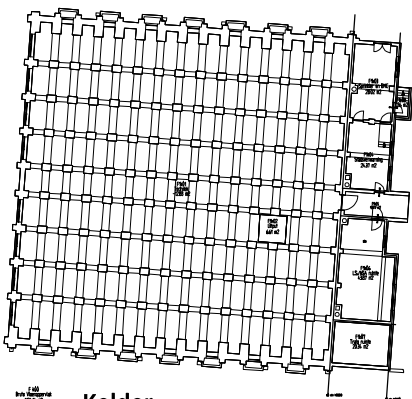

Kelder



Tweede verdieping

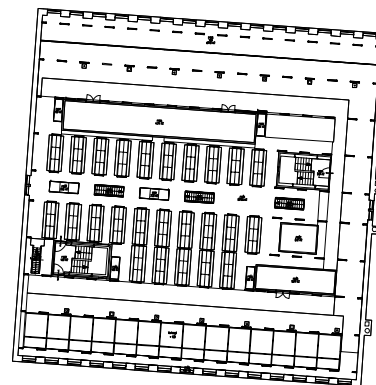

Vijfde verdieping

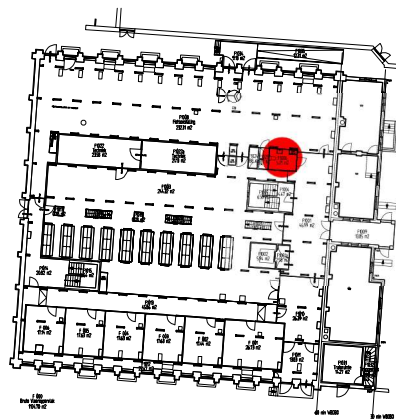

Begane grond

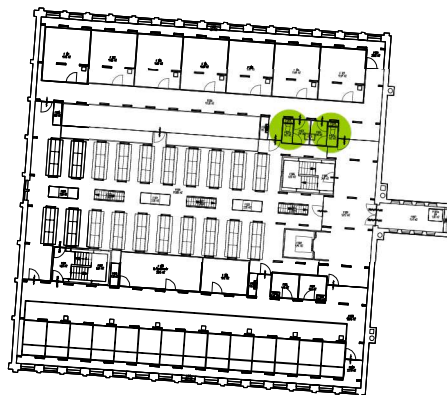

Derde verdieping

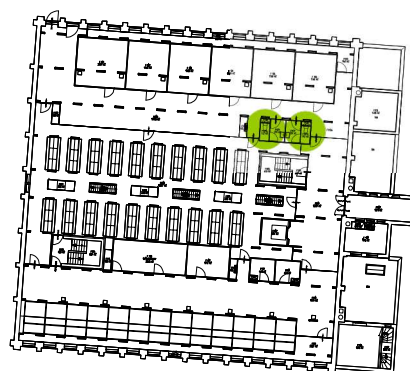

Eerste verdieping

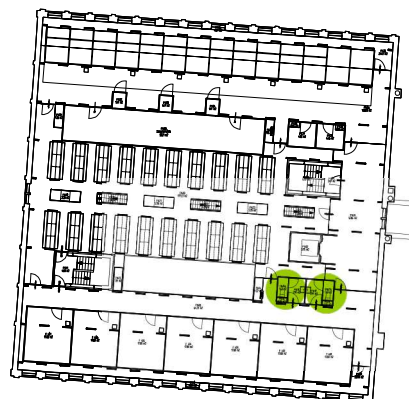

Vierde verdieping

Classificatie toilet ventilatie

De toiletventilatie is op één ruimte na in orde.

Maatregelen:
TV-01 Afsluiten toiletruimte of toiletgroep
TV-02 Aanpassen ventilatie-installatie

Renvooi

- Voldoet aan richtlijnen RVB
- Voldoet aan bouwbesluit
- Voldoet niet aan bouwbesluit
- Geen gegevens

F005

project
onderdeel

Onderzoek aerosolen

Bouwdeel F
Tweede Kamer

opdrachtgever
projectnummer

Tweede Kamer der Staten Generaal
010005_002

datum 11 september 2020 schaal nvt
wijziging formaat A3 tek. CvE
pl. BvdV



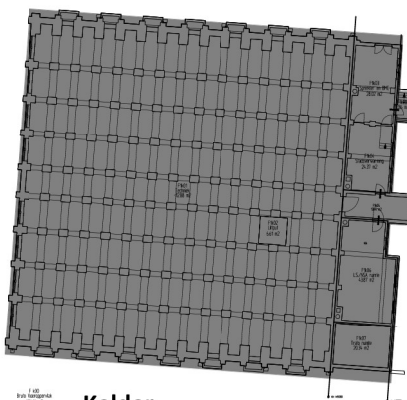

Kelder
Kelder



Tweede verdieping

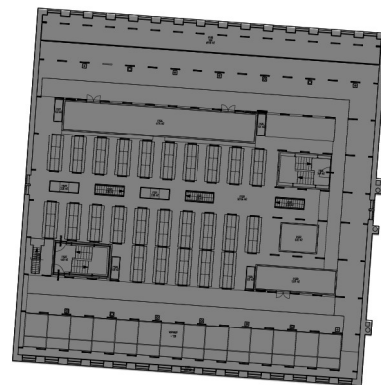

Vijfde verdieping



Begane grond

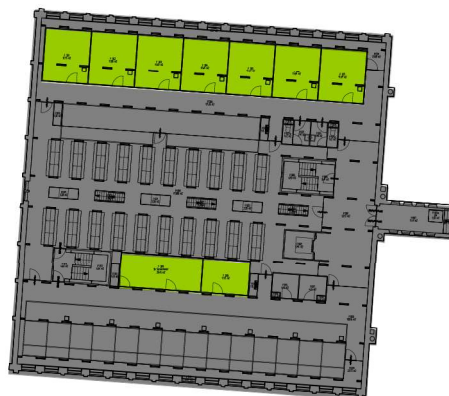

Derde verdieping

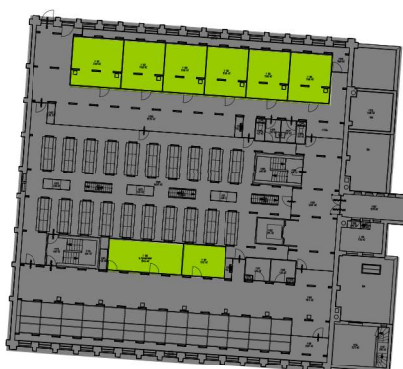

Eerste verdieping

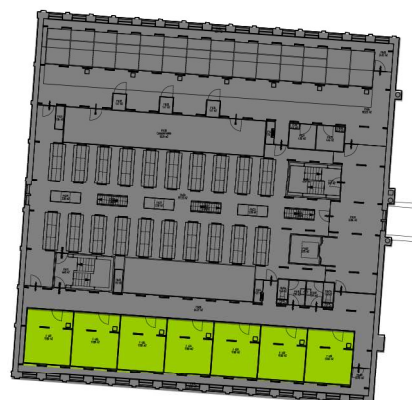

Vierde verdieping





Classificatie kwaliteit klimaatinstallatie

De verblijfsruimten zijn voorzien van mechanische ventilatie. Klimatisering vindt plaats door luchtbehandeling via klimaatgevel en plafond-/wandroosters.

Maatregelen:

-

Renvooi

-  Geen beperkingen voor regulier gebruik
-  Aandacht o.b.v. Covid maatregelen
-  Beperkingen o.b.v. Covid maatregelen
-  Geen gegevens / geen verblijfsruimte

F006

project
onderdeel
opdrachtgever
projectnummer

Onderzoek aerosolen

Bouwdeel F
Tweede Kamer

Tweede Kamer der Staten Generaal
010005_002

datum 11 september 2020
wijziging
schaal nvt
formaat A3
tek. CvE
pl. BvdV

