

Samengevat:

Dit gebouw is geheel voorzien van een mechanische ventilatie-installatie met voldoende capaciteit voor de reguliere bezetting en daarmee ook voor de verminderde bezetting op basis van het 1,5 m regime. Voor de klimatisering (koeling) wordt voor de kantoorruimten gebruik gemaakt van plafond- en wandroosters. Hiervoor gelden geen beperkingen in het kader van Covid.

De verblijfsruimten zijn voorzien van te openen geveldelen. Deze zijn recent aangepast en voorzien van een uitzetmechanisme.

De toiletruimten zijn grotendeels voldoende mechanisch geventileerd. Van een aantal ruimten is nog geen informatie bekend. Mede gezien de meetwaarden in andere bouwdelen is ons advies deze als nog te laten meten. Voor de toiletruimten met onvoldoende ventilatie moet de ventilatie-installatie worden aangepast. Tot die tijd is het advies de toiletruimten met onvoldoende ventilatie te sluiten.





Algemeen voorgestelde beheersmaatregelen:

- LB-01 Uitschakelen centrale recirculatie (RIVM/RVB adviseert dit niet)
- LB-02 Controleren warmtewiel op juiste werking (zonder kortsluiting)
- LB-03 Aanpassen bedrijfstijden luchtbehandeling (2 uur voor aanvang inschakelen en 2 uur na einde uitschakelen of op laag debiet ingeschakeld houden)

Specifieke beheersmaatregelen:

- TV-01 Aanbrengen centrale toiletventilatie OF
- TV-02 Herverdelen luchthoeveelheden en deel van de toiletruimten afsluiten
- TV-03 Gehele toiletgroep afsluiten.

Renvooi

-  Voldoet aan huidige richtlijnen RIVM
-  Voldoet na organisatorische maatregelen
-  Voldoet na technische maatregelen
-  Geen gebruik mogelijk

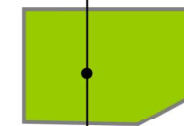

Mechanische ventilatie

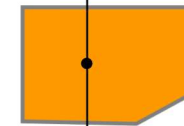

Toiletventilatie

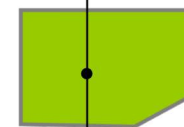

Kwaliteit klimaatinstallatie

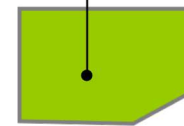

Samengevat

P001

project
onderdeel

Onderzoek aerosolen
Bouwdeel P
Tweede Kamer

opdrachtgever
projectnummer

Tweede Kamer der Staten Generaal
010005_002

datum
wijziging

4 september 2020

schaal
formaat

nvt
A3

tek. RHa
pl. BvdV



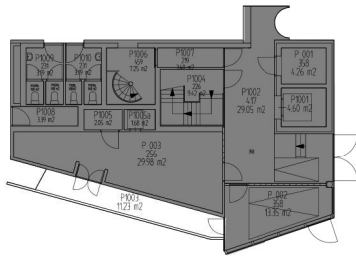

Begane grond

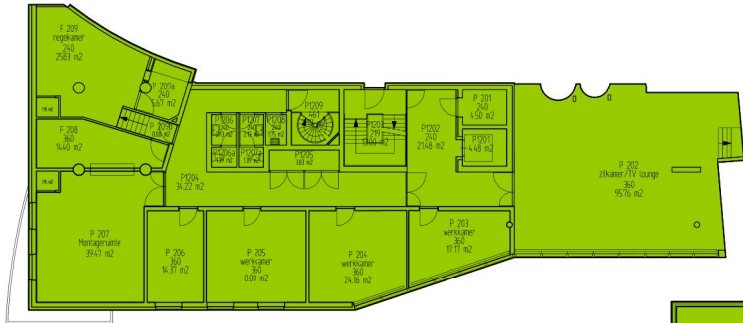

Tweede verdieping



Derde verdieping

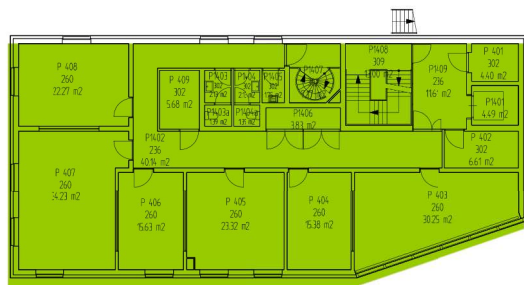

Vierde verdieping

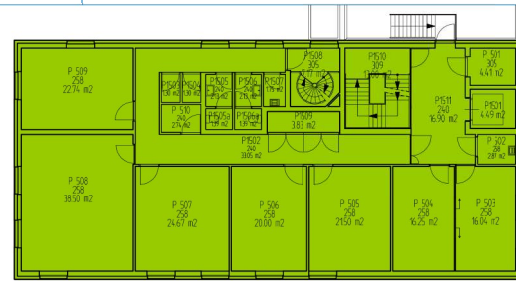

Vijfde verdieping

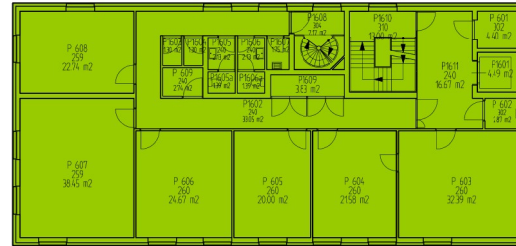

Zesde verdieping

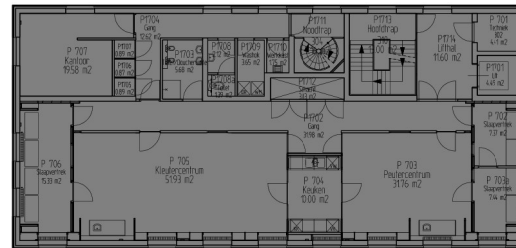

Zevende verdieping

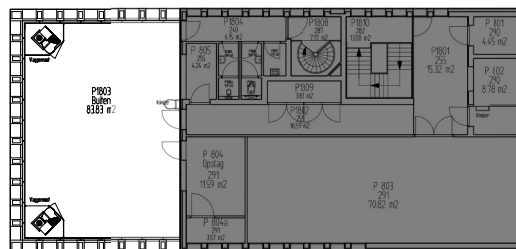

Achtste verdieping

P002

project
onderdeel
opdrachtgever
projectnummer

Onderzoek aerosolen
Bouwdeel P
Tweede Kamer
Tweede Kamer der Staten Generaal
010005_002

datum 4 september 2020
wijziging
schaal nvt
formaat A3
tek. RHa
pl. BvdV



Bevindingen samengevat per bouwlaag

Renvooi

- Voldoet aan huidige richtlijnen RIVM
- Voldoet na organisatorische maatregelen
- Voldoet na technische maatregelen
- Geen gebruik mogelijk
- Geen verblijfsruimten / geen gegevens

Begane grond

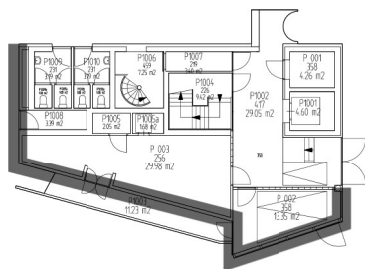

Tweede verdieping

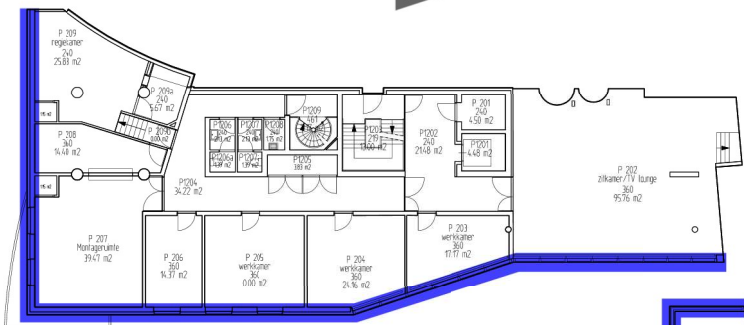

Derde verdieping

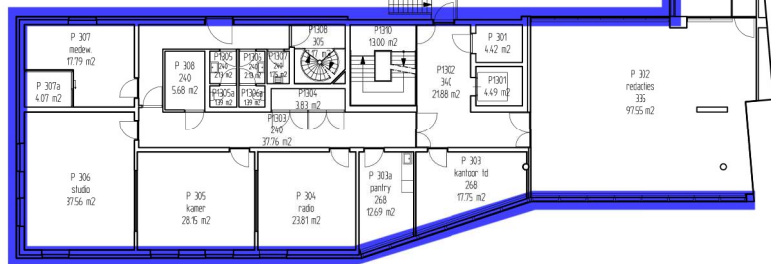

Vierde verdieping

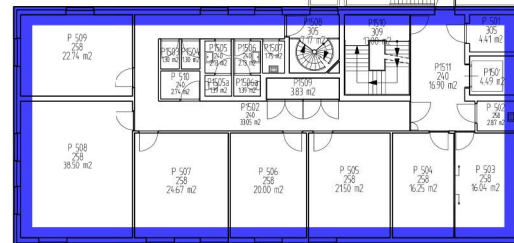
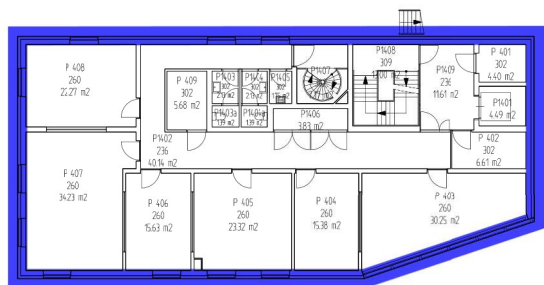

Vijfde verdieping

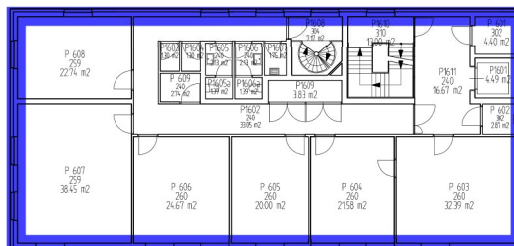

Zesde verdieping

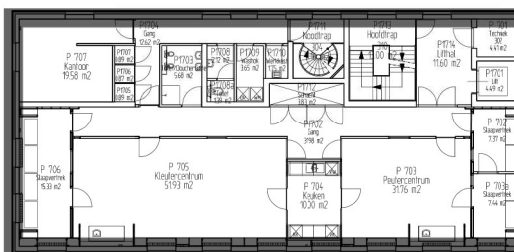

Zevende verdieping

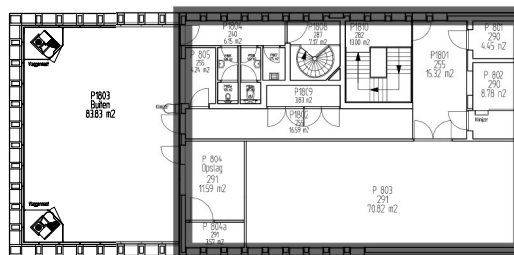

Achtste verdieping

P003

project
onderdeel
opdrachtgever
projectnummer

Onderzoek aerosolen
Bouwdeel P
Tweede Kamer
Tweede Kamer der Staten Generaal
010005_002

datum 4 september 2020
wijziging
schaal formaat nvt A3
tek. RHa
pl. BvdV



Typering gevels

De verblijfsruimten zijn vrijwel allemaal voorzien van te openen geveldelen. Een aantal bouwlagen wordt nu nog aangepast om de te openen geveldelen goed en veilig te kunnen gebruiken. Met de classificatie is hiermee al rekening gehouden. Op de begane grond zijn te openen geveldelen vanwege veiligheid geblokkeerd.

Renvooi

- Te openen geveldelen
- Beperkt te openen geveldelen
- Niet te openen geveldelen

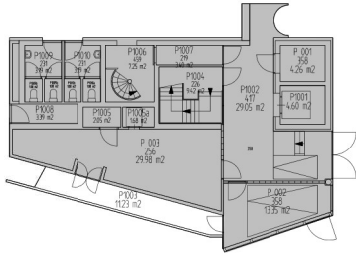

Begane grond

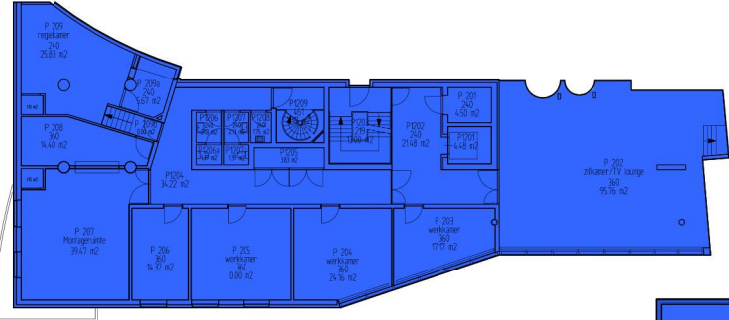

Tweede verdieping



Derde verdieping

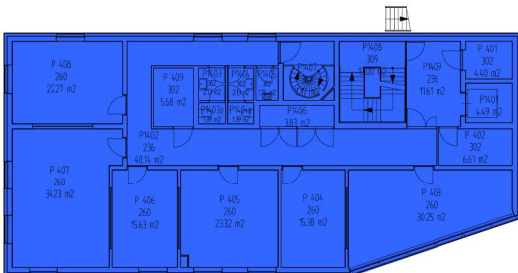

Vierde verdieping

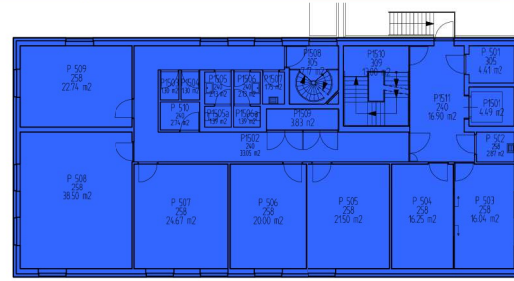

Vijfde verdieping



Zesde verdieping

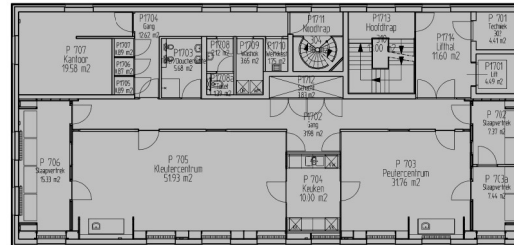

Zevende verdieping

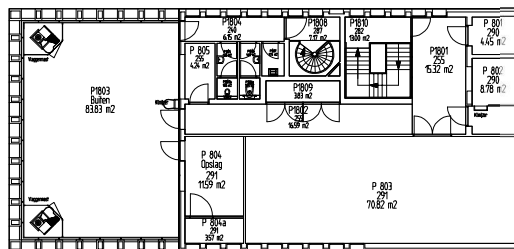

Achtste verdieping

Classificatie mechanische ventilatie installatie

Alle verblijfsruimten zijn voorzien van mechanische ventilatie met voldoende capaciteit voor regulier gebruik.

Maatregelen:

-

Renvooi

- Voldoet aan klasse A gezonde kantoren
- Voldoet aan richtlijnen RVB
- Voldoet aan BB* 2012 nieuwbouw
- Voldoet aan BB* 2012 bestaande bouw
- Voldoet niet aan BB* 2012 best. bouw
- Geen verblijfsruimte / geen gegevens

* Bouw Besluit

P004

project	Onderzoek aerosolen	datum	4 september 2020	schaal	nvt	tek.	RHa
onderdeel	Bouwdeel P Tweede Kamer	wijziging		formaat	A3	pl.	BvdV
opdrachtgever	Tweede Kamer der Staten Generaal						
projectnummer	010005_002						

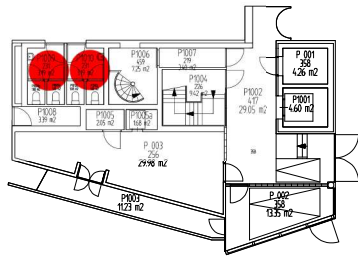

Begane grond

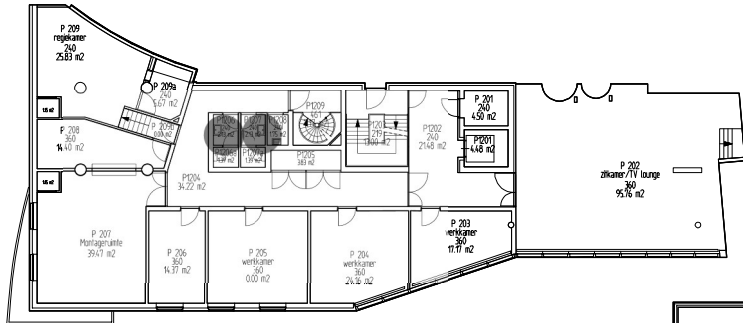

Tweede verdieping

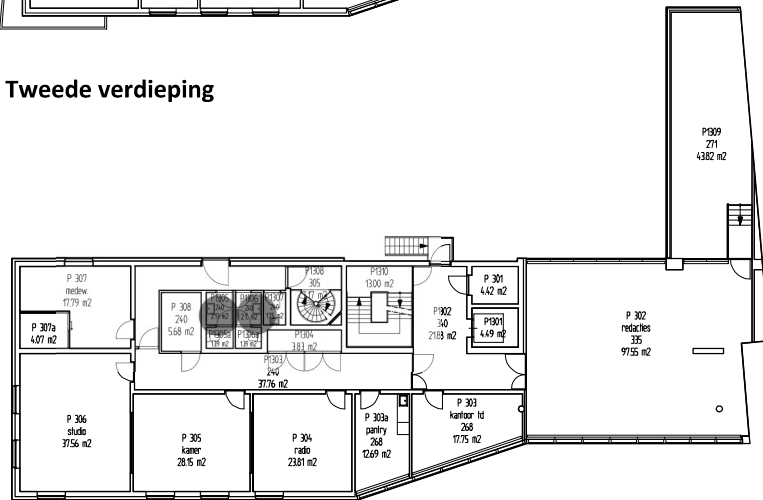

Derde verdieping

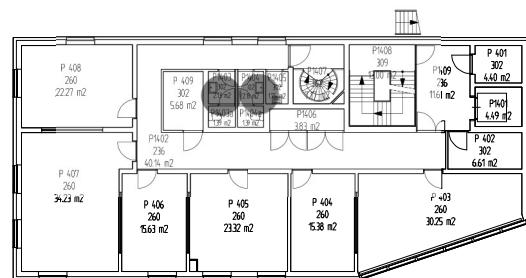

Vierde verdieping

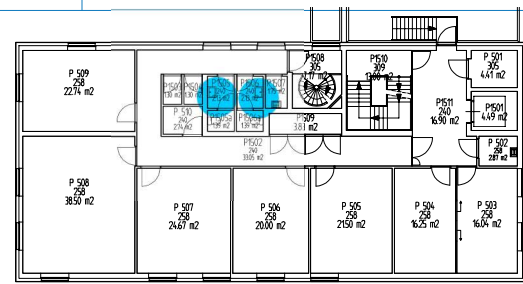

Vijfde verdieping

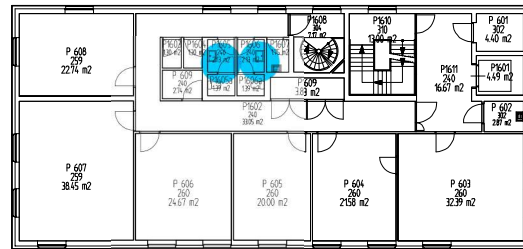

Zesde verdieping

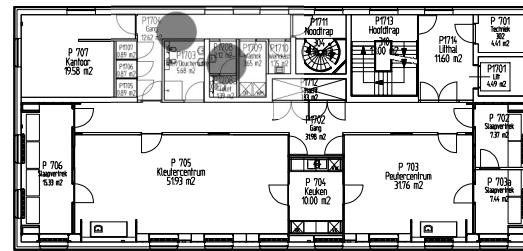

Zevende verdieping

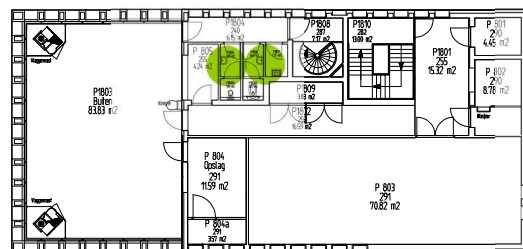

Achtste verdieping

Classificatie toilet ventilatie

De gemeten toiletventilatie is met uitzondering van de begane grond in orde. De ontbrekende verdiepingen moeten nog worden gemeten.

- Maatregelen:
 TV-00 Meten ontbrekende afzuiggebieden
 TV-01 Afsluiten toiletruimte of toiletgroep
 TV-02 Aanpassen ventilatie-installatie

Renvooi

- Voldoet aan richtlijnen RVB
- Voldoet aan bouwbesluit
- Voldoet niet aan bouwbesluit
- Geen gegevens

P005

project **Onderzoek aerosolen**
 onderdeel **Bouwdeel P Tweede Kamer**
 opdrachtgever **Tweede Kamer der Staten Generaal**
 projectnummer **010005_002**

datum 4 september 2020 schaal nvt
 wijziging formaat A3 tek. RHa
 pl. BvdV



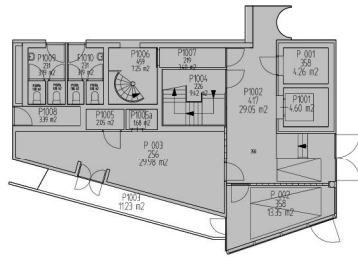

Begane grond



Tweede verdieping



Derde verdieping

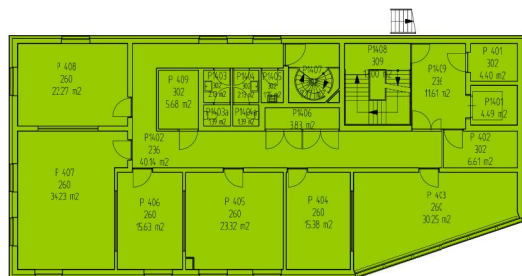

Vierde verdieping

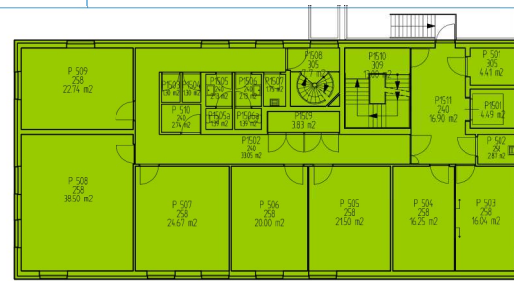

Vijfde verdieping

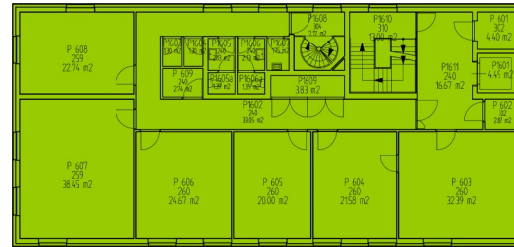

Zesde verdieping

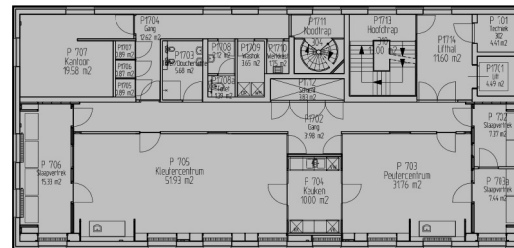

Zevende verdieping

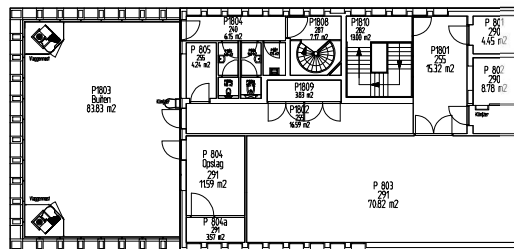

Achtste verdieping

P006

project **Onderzoek aerosolen**
 onderdeel **Bouwdeel P Tweede Kamer**
 opdrachtgever **Tweede Kamer der Staten Generaal**
 projectnummer **010005_002**

Classificatie kwaliteit klimaatinstallatie

De verblijfsruimten zijn voorzien van mechanische ventilatie. Klimatisering vindt plaats door luchtbehandeling en plafond-/wandroosters.

Maatregelen:
-

Renvooi

- Geen beperkingen voor regulier gebruik
- Aandacht o.b.v. Covid maatregelen
- Beperkingen o.b.v. Covid maatregelen
- Geen gegevens / geen verblijfsruimte

datum 4 september 2020 schaal nvt
 wijziging formaat A3 tek. RHa
 pl. BvdV

