

Samengevat:

Dit gebouw is voor het grootste deel voorzien van een mechanische ventilatie-installatie met voldoende capaciteit voor de reguliere bezetting en daarmee ook voor de verminderde bezetting op basis van het 1,5 m regime. Voor de klimatisering (koeling) wordt alleen gebruik gemaakt van plafond- en wandroosters. Hiervoor gelden geen beperkingen in het kader van Covid.

De ruimten zijn voorzien van te openen geveldelen. De ramen aan het Plein kunnen op de begane grond beperkt worden geopend in verband met veiligheid.

De toiletruimten zijn grotendeels onvoldoende mechanisch geventileerd. De afzuigventilatie-installatie moeten worden aangepast. Tot die tijd is het advies de toiletruimten met onvoldoende ventilatie te sluiten.

Algemeen voorgestelde beheersmaatregelen:

LB-01 Uitschakelen centrale recirculatie (RIVM/RVB adviseert dit niet)

LB-02 Controleren warmtewiel op juiste werking (zonder kortsluiting)

LB-03 Aanpassen bedrijfstijden luchtbehandeling (2 uur voor aanvang inschakelen en 2 uur na einde uitschakelen of op laag debiet ingeschakeld houden)

Specifieke beheersmaatregelen:





TV-01 Aanbrengen centrale toiletventilatie

OF

TV-02 Herverdelen luchthoeveelheden en deel van de toiletruimten afsluiten

TV-03 Gehele toiletgroep afsluiten.

Renvooi

-  Voldoet aan huidige richtlijnen RIVM
-  Voldoet na organisatorische maatregelen
-  Voldoet na technische maatregelen
-  Geen gebruik mogelijk

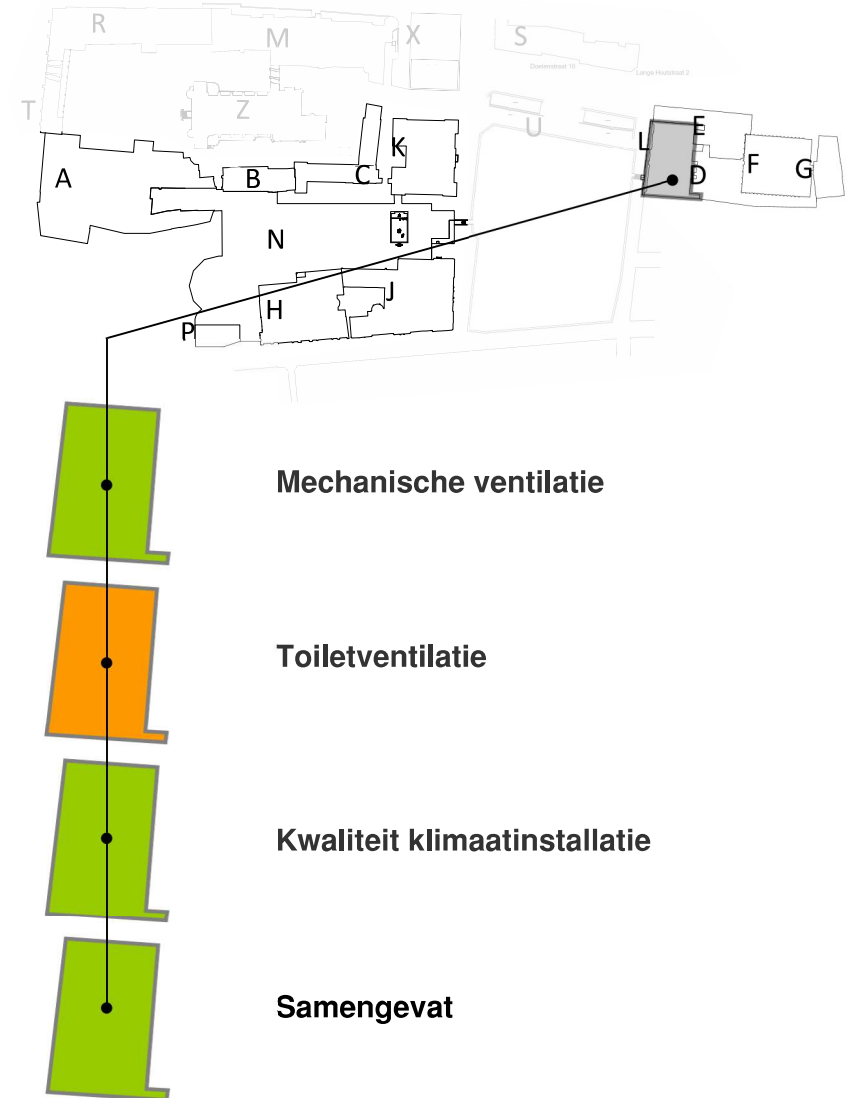

L001

project
onderdeel

Onderzoek aerosolen

Bouwdeel L
Tweede Kamer

opdrachtgever
projectnummer

Tweede Kamer der Staten Generaal
010005_002

datum
wijziging

11 september 2020

schaal
formaat

nvt
A3

tek. CvE
pl. BvdV



Bevindingen samengevat per bouwlaag



Begane grond



Tweede verdieping



Vierde verdieping



Eerste verdieping



Derde verdieping
(geen gegevens)

Renvooi

- Voldoet aan huidige richtlijnen RIVM
- Voldoet na organisatorische maatregelen
- Voldoet na technische maatregelen
- Geen gebruik mogelijk
- Geen verblijfsruimte / geen gegevens

L002

project
onderdeel
opdrachtgever
projectnummer

Onderzoek aerosolen
Bouwdeel L
Tweede Kamer
Tweede Kamer der Staten Generaal
010005_002

datum 11 september 2020
wijziging
schaal nvt
formaat A3
tek. CVE
pl. BvdV



Typering gevels

De verblijfsruimten zijn vrijwel allemaal voorzien van te openen geveldelen. Op de 4e verdieping zijn deze vanwege veiligheid geblokkeerd.

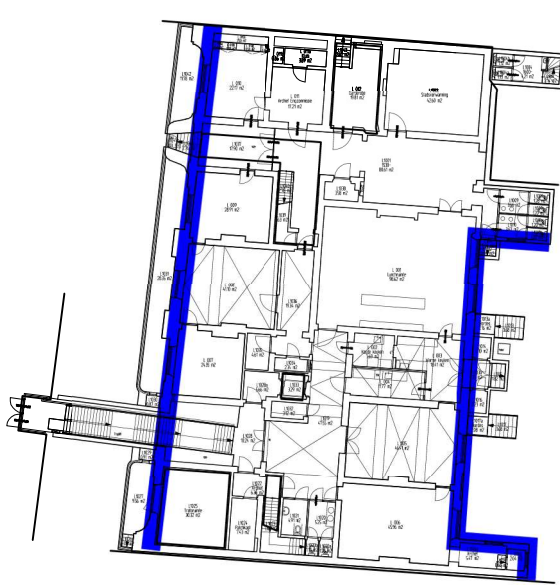

Begane grond

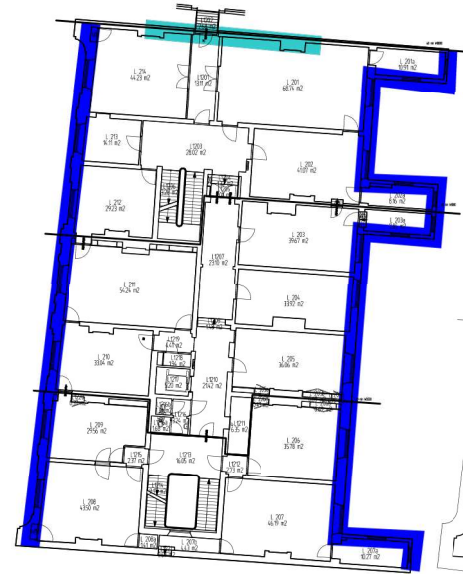

Tweede verdieping

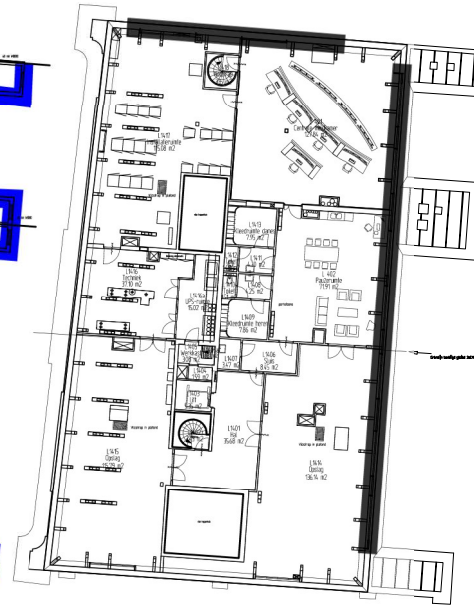

Vierde verdieping

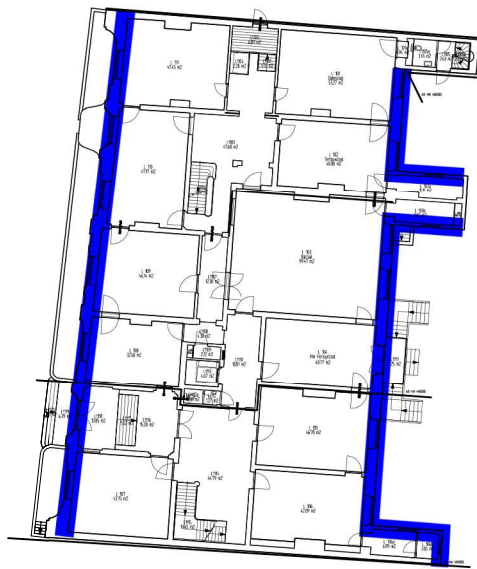

Eerste verdieping

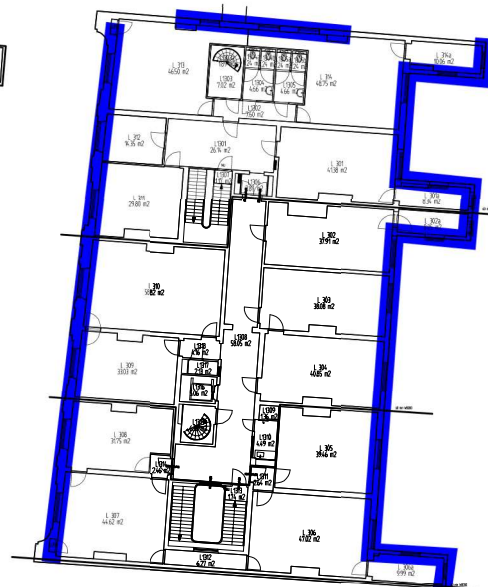

Derde verdieping

Renvooi



Te openen geveldelen



Bepert te openen geveldelen



Niet te openen geveldelen

L003

project
onderdeel
opdrachtgever
projectnummer

Onderzoek aerosolen
Bouwdeel L
Tweede Kamer
Tweede Kamer der Staten Generaal
010005_002

datum 11 september 2020
wijziging
schaal formaat nvt A3
tek. CvE
pl. BvdV



Classificatie mechanische ventilatie installatie

Alle verblijfsruimten zijn voorzien van mechanische ventilatie met voldoende capaciteit voor regulier gebruik.

Maatregelen:

-



Begane grond

Tweede verdieping

Vierde verdieping

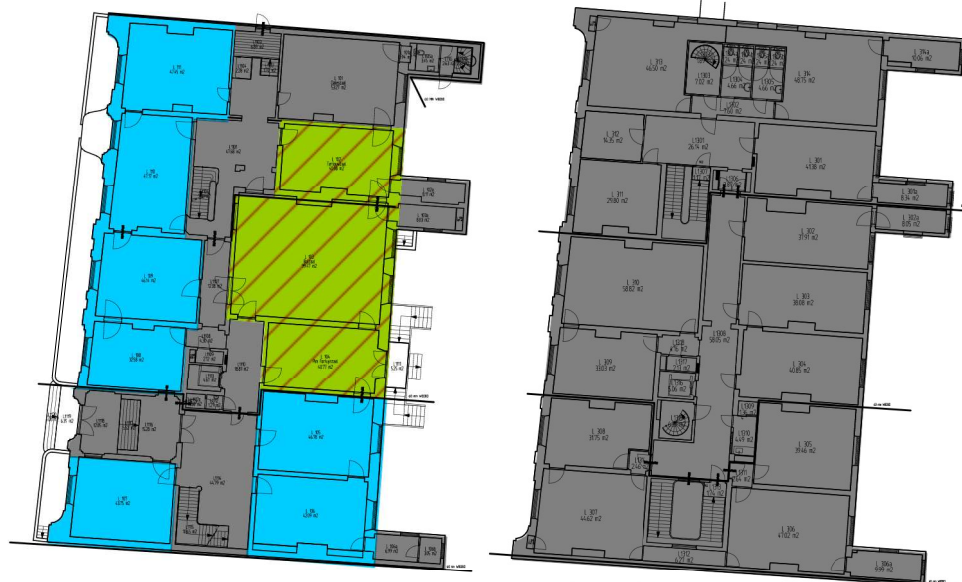

Eerste verdieping

Derde verdieping
(geen gegevens)

Renvooi



Voldoet aan klasse A gezonde kantoren



Voldoet aan richtlijnen RVB



Voldoet aan BB* 2012 nieuwbouw



Voldoet aan BB* 2012 bestaande bouw



Voldoet niet aan BB* 2012 best. bouw



Geen verblijfsruimte / geen gegevens

* Bouw Besluit

L004

project
onderdeel

Onderzoek aerosolen
Bouwdeel L
Tweede Kamer

opdrachtgever
projectnummer

Tweede Kamer der Staten Generaal
010005_002

datum 11 september 2020
wijziging
schaal nvt
formaat A3
tek. CVE
pl. BvdV



Classificatie toilet ventilatie

De toiletventilatie is in orde op een enkele uitzondering na.

Maatregelen:
TV-01 Afsluiten toiletruimte of toiletgroep
TV-02 Herverdelen luchthoeveelheden

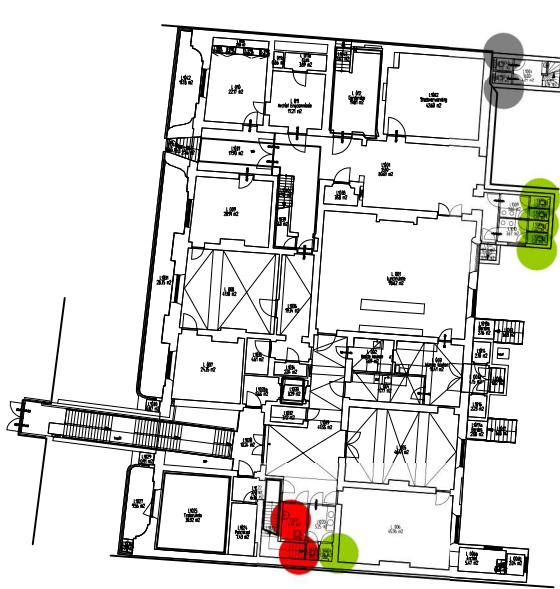

Begane grond



Tweede verdieping

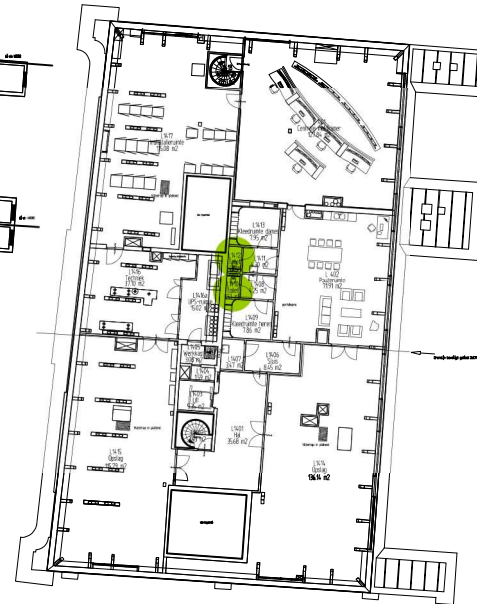

Vierde verdieping





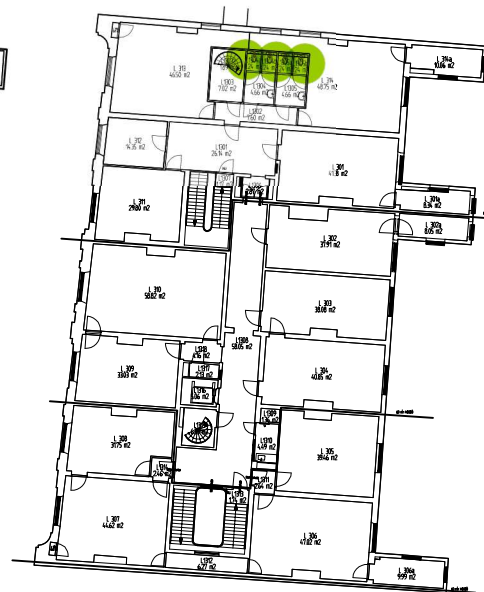

Eerste verdieping



Derde verdieping

Renvooi

-  Voldoet aan richtlijnen RVB
-  Voldoet aan bouwbesluit
-  Voldoet niet aan bouwbesluit
-  Geen gegevens

L005

project
onderdeel

Onderzoek aerosolen
Bouwdeel L
Tweede Kamer

opdrachtgever
projectnummer

Tweede Kamer der Staten Generaal
010005_002

datum 11 september 2020
wijziging
schaal formaat nvt A3
tek. Cvd pl. BvdV



Classificatie kwaliteit klimaatinstallatie

De verblijfsruimten zijn voorzien van mechanische ventilatie. Klimatisering vindt plaats door luchtbehandeling en plafond-/wandroosters.

Maatregelen:

-



Begane grond



Tweede verdieping



Vierde verdieping





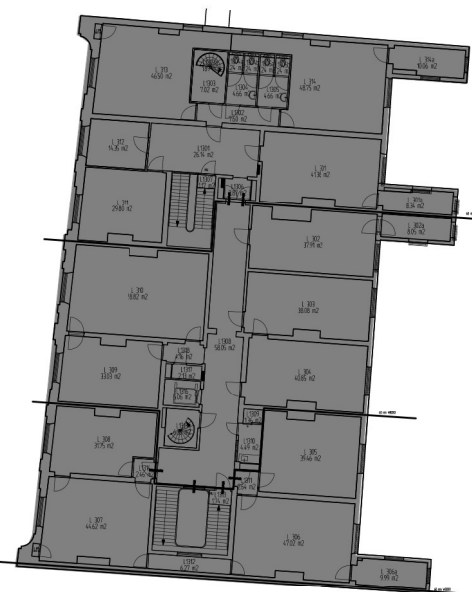

Eerste verdieping



Derde verdieping
(geen gegevens)

Renvooi

-  Geen beperkingen voor regulier gebruik
-  Aandacht o.b.v. Covid maatregelen
-  Beperkingen o.b.v. Covid maatregelen
-  Geen gegevens / geen verblijfsruimte

L006

project
onderdeel
opdrachtgever
projectnummer

Onderzoek aerosolen
Bouwdeel L
Tweede Kamer
Tweede Kamer der Staten Generaal
010005_002

datum 11 september 2020
wijziging
schaal formaat nvt A3
tek. CVE BvdV
pl.

