

Bijlage Kamervragen antwoorden Jaarverslag

| | |
|------------------------|----|
| Vraag 4 | 2 |
| Vraag 13..... | 3 |
| Vraag 16..... | 3 |
| Vraag 27..... | 4 |
| Vraag 29..... | 5 |
| Vraag 35..... | 6 |
| Vraag 43..... | 7 |
| Vraag 50..... | 11 |
| Vraag 51..... | 11 |
| Vraag 52..... | 12 |
| Vraag 126..... | 12 |
| Vraag 129 en 130 | 19 |
| Vraag 134..... | 20 |
| Vraag 143..... | 20 |

Vraag 4

Kengetallen personeelsopbouw Ambtelijk personeel ultimo december 2021

| Org. eenheid | Personeelssubgebied | DEC 2021 | | | | |
|--|---------------------|----------------|--------------------|-----------------|--------------------|----------|
| | | Rijkspersoneel | | Rechterl. Macht | | |
| | | Vast contract | Tijdelijk contract | Vast contract | Tijdelijk contract | |
| MINISTERIE VAN JUSTITIE EN VEILIGHEID | Bezetting Ultimo | 29967,86 | 1970,54 | 918,44 | 122,85 | 32979,68 |
| SCHADEFONDS GEWELDSMISDRIJVEN | Bezetting Ultimo | 80,04 | 19,39 | | | 99,43 |
| DIENST JUSTIS | Bezetting Ultimo | 273,78 | 38,39 | | | 312,17 |
| DJI | Bezetting Ultimo | 15060,51 | 848,35 | | | 15908,86 |
| Centraal Justitieel Incassobureau | Bezetting Ultimo | 1034,74 | 17,67 | | | 1052,41 |
| Raad voor de Kinderbescherming | Bezetting Ultimo | 1759,08 | 122,62 | | | 1881,70 |
| Wetensch.Onderzoek&Docum. Centrum | Bezetting Ultimo | 66,35 | 16,33 | | | 82,68 |
| Justitiële ICT Organisatie | Bezetting Ultimo | 1,00 | 0,00 | | | 1,00 |
| NEDERLANDS FORENSISCH INSTITUUT | Bezetting Ultimo | 519,24 | 47,72 | | | 566,97 |
| JUSTITIELE INFORMATIEDIENST | Bezetting Ultimo | 397,78 | 12,25 | | | 410,03 |
| College voor de Rechten van de Mens | Bezetting Ultimo | 47,86 | 23,39 | | | 71,26 |
| Nederlands Register Gerechtelijk Deskund | Bezetting Ultimo | 9,81 | 0,78 | | | 10,58 |
| Nationaal Cyber Security Centrum | Bezetting Ultimo | 142,13 | 7,67 | | | 149,80 |
| DGVZ/DT&V | Bezetting Ultimo | 531,27 | 28,56 | | | 559,83 |
| IND | Bezetting Ultimo | 4010,84 | 69,62 | | | 4080,46 |
| HOGE RAAD DER NEDERLANDEN | Bezetting Ultimo | 182,23 | 15,78 | 63,40 | | 261,41 |
| Bestuursdepartement | Bezetting Ultimo | 1992,93 | 150,48 | 2,00 | | 2145,41 |
| OPENBAAR MINISTERIE | Bezetting Ultimo | 3858,26 | 551,55 | 853,04 | 122,85 | 5385,69 |

Vraag 13

| Totaaloverzicht Extern Juridisch Advies | |
|---|-------------------|
| Geïntegreerde Verplichtingen-Kasadministratie (Bestuursdepartement, Openbaar Ministerie,Raad voor de Kinderbescherming) | 9.289.605 |
| Justitiële Uitvoeringsdienst Toetsing, Integriteit, Screening | - |
| Dienst Justitiële Inrichtingen | 2.577.559 |
| Immigratie- en Naturalisatiedienst | 1.991.644 |
| Nederlands Forensisch Instituut | 68.575 |
| Centraal Justitieel Incassobureau | 400.000 |
| | |
| Totaal JenV | 14.327.383 |

Vraag 16

Tabel 12: Totaal van gepubliceerde uitspraken (inclusief VK)

| | 2007 | 2017 | 2018 | 2019 | 2020 | 2021 |
|---------------------------------|--------|--------|--------|--------|--------|--------|
| Aantal gepubliceerde uitspraken | 17.100 | 27.900 | 29.900 | 31.100 | 38.000 | 45.100 |
| Per 1.000 relevante uitspraken* | 19 | 41 | 46 | 47 | 72 | 78 |

*Bij de bepaling van het totale aantal relevante afdoeningen worden zaken zonder uitspraak en uitspraken die vrijwel nooit het publiceren waard zijn (bijvoorbeeld verstekvonnissen) niet meegeteld.

Bron: jaarverslag van de Raad voor de Rechtspraak 2021

Vraag 27

*) Naast dit "topoverzicht" formatieplan 2022-2026 zijn de gedetailleerde overzichten beschikbaar in het bijlageboek "formatieplan 2022-2026". Dit bijlageboek sluit aan op het topoverzicht en maakt onlosmakelijk deel uit van de Begroting 2022-2026.

bron: SPP sc77

| TOPOVERZICHT FORMATIEPLAN per ORG.EENHEID *) | TOTAAL | Korpsleiding | Staf Korpsleiding | Noord-Nederland | Oost-Nederland | Midden-Nederland | Noord-Holland | Amsterdam | Den Haag | Rotterdam | Zeeland-West-Brabant | Oost-Brabant | Limburg | Landelijke Eenheid | Politiedienstencentrum | Politieacademie | Overig (RST) |
|--|-----------------|--------------|-------------------|-----------------|----------------|------------------|----------------|----------------|----------------|----------------|----------------------|----------------|----------------|--------------------|------------------------|-----------------|--------------|
| A. VASTGESTELDE FORMATIE 1-1-2021 | | | | | | | | | | | | | | | | | |
| OS | 46.714,2 | 4,0 | 0,0 | 3.631,9 | 6.136,5 | 4.400,9 | 3.092,3 | 5.022,6 | 5.649,9 | 5.343,0 | 3.082,3 | 2.789,7 | 2.576,9 | 4.941,8 | 18,0 | 24,5 | 0,0 |
| ASP | 4.680,0 | 0,0 | 0,0 | 373,4 | 619,0 | 434,2 | 308,9 | 261,5 | 367,3 | 545,6 | 321,7 | 285,2 | 240,4 | 65,0 | 858,0 | 0,0 | 0,0 |
| totaal OS (incl ASP) | 51.394,3 | 4,0 | 0,0 | 4.005,3 | 6.755,5 | 4.835,1 | 3.401,2 | 5.284,1 | 6.017,2 | 5.888,6 | 3.404,0 | 3.074,9 | 2.817,2 | 5.006,8 | 876,0 | 24,5 | 0,0 |
| NOS | 10.418,8 | 1,0 | 411,2 | 133,2 | 229,6 | 175,1 | 122,1 | 185,6 | 213,4 | 200,8 | 123,9 | 117,4 | 116,9 | 286,2 | 7.024,9 | 1.077,6 | 0,0 |
| TOTAAL 1-1-2021 | 61.813,1 | 5,0 | 411,2 | 4.138,5 | 6.985,1 | 5.010,1 | 3.523,3 | 5.469,7 | 6.230,5 | 6.089,4 | 3.527,9 | 3.192,3 | 2.934,1 | 5.293,0 | 7.900,8 | 1.102,1 | 0,0 |
| B. FORMATIEONTWIKKELINGEN BEGROTING 2022-2026 (specifiek tot op LFNP-functie en teamnivo nog uit te werken) | | | | | | | | | | | | | | | | | |
| OS | 843,3 | 0,0 | 0,0 | 83,9 | 100,6 | 39,4 | 35,9 | 44,8 | 41,0 | 61,6 | 59,6 | 82,9 | 27,9 | 190,8 | 0,0 | 0,0 | 75,0 |
| ASP | 16,3 | 0,0 | 0,0 | -18,6 | -56,9 | -9,2 | -13,6 | -10,0 | -12,4 | -24,6 | -34,0 | -23,3 | -5,6 | 0,0 | 224,5 | 0,0 | 0,0 |
| totaal OS (incl ASP) | 859,6 | 0,0 | 0,0 | 65,3 | 43,7 | 30,2 | 22,3 | 34,8 | 28,6 | 37,0 | 25,6 | 59,6 | 22,3 | 190,8 | 224,5 | 0,0 | 75,0 |
| NOS | 553,3 | 0,0 | 103,0 | 16,8 | 26,7 | 17,7 | 12,1 | 17,5 | 25,8 | 19,2 | 13,5 | 9,8 | 12,4 | 6,0 | 217,0 | 56,0 | 0,0 |
| subtotaal | 1.412,8 | 0,0 | 103,0 | 81,9 | 70,4 | 47,9 | 34,4 | 52,3 | 54,4 | 56,2 | 39,1 | 69,4 | 34,7 | 196,8 | 441,5 | 56,0 | 75,0 |
| C. DOELFORMATIE (gefaseerd te bereiken in 2026) | | | | | | | | | | | | | | | | | |
| | TOTAAL | Korpsleiding | Staf Korpsleiding | Noord-Nederland | Oost-Nederland | Midden-Nederland | Noord-Holland | Amsterdam | Den Haag | Rotterdam | Zeeland-West-Brabant | Oost-Brabant | Limburg | Landelijke Eenheid | Politiedienstencentrum | Politieacademie | Overig (RST) |
| OS | 47.557,6 | 4,0 | 0,0 | 3.715,8 | 6.237,1 | 4.440,2 | 3.128,3 | 5.067,4 | 5.690,9 | 5.404,6 | 3.142,0 | 2.872,5 | 2.604,7 | 5.132,6 | 18,0 | 24,5 | 75,0 |
| ASP | 4.696,3 | 0,0 | 0,0 | 354,8 | 562,1 | 425,0 | 295,3 | 251,5 | 354,9 | 521,0 | 287,7 | 261,9 | 234,8 | 65,0 | 1.082,5 | 0,0 | 0,0 |
| totaal OS (incl ASP) | 52.253,9 | 4,0 | 0,0 | 4.070,6 | 6.799,2 | 4.865,2 | 3.423,6 | 5.318,9 | 6.045,7 | 5.925,6 | 3.429,7 | 3.134,4 | 2.839,5 | 5.197,6 | 1.100,5 | 24,5 | 75,0 |
| NOS | 10.972,1 | 1,0 | 514,2 | 149,8 | 256,3 | 192,8 | 134,2 | 203,1 | 239,2 | 220,0 | 137,4 | 127,2 | 129,3 | 292,2 | 7.241,9 | 1.133,6 | 0,0 |
| TOTAAL DOELFORMATIE | 63.225,9 | 5,0 | 514,2 | 4.220,4 | 7.055,5 | 5.058,0 | 3.557,8 | 5.522,0 | 6.284,9 | 6.145,6 | 3.567,1 | 3.261,6 | 2.968,8 | 5.489,8 | 8.342,3 | 1.158,1 | 75,0 |

Bron: <https://www.rijksoverheid.nl/documenten/begrotingen/2021/09/21/begroting-nationale-politie-2022>

Vraag 29

| OS - Vakgebied | 2017 | 2018 | 2019 | 2020 | 2021 |
|---------------------------|--------------|--------------|--------------|----------------|----------------|
| Beveiliging | 40,1 | 135,2 | 196,9 | 188,6 | 154,2 |
| Forensische Opsporing | 14,8 | 63,2 | 38,2 | 47,9 | 85,6 |
| GGP | 30,0 | 29,0 | 40,4 | 66,2 | 91,3 |
| Informantenrunnen | | 2,0 | | 2,9 | 4,0 |
| Intake & Service | 103,8 | 255,6 | 231,3 | 349,8 | 356,4 |
| Intelligence | 23,9 | 47,9 | 53,2 | 76,6 | 102,9 |
| Interventie | 4,3 | 12,0 | | | |
| Leiding (OS) | 3,3 | 2,1 | 9,1 | 8,6 | 9,8 |
| Luchtvaart | | 3,2 | 2,1 | 1,1 | |
| Meldkamer | 6,4 | 36,7 | 69,3 | 126,5 | 81,7 |
| Observatie | | 1,0 | 3,0 | 2,1 | 0,4 |
| Operationeel Specialismen | 148,7 | 109,9 | 124,2 | 179,0 | 237,9 |
| Overige (OS) | 1,1 | | 1,0 | 3,2 | 3,1 |
| Tactische Opsporing | 5,8 | 9,9 | 6,7 | 27,1 | 50,9 |
| Totaal OS | 382,1 | 707,7 | 775,4 | 1.079,6 | 1.178,2 |

Vraag 35

Tabel 1

Totale uitstroom (fte)

| | 2017 | 2018 | 2019 | 2020 | 2021 |
|--------------------------|--------------|--------------|--------------|--------------|--------------|
| aspirant | 127 | 151 | 225 | 171 | 236 |
| onvoorzien (tot 60 jaar) | 878 | 1.060 | 1.159 | 1.075 | 1.156 |
| voorzien (60+ jaar) | 1.116 | 1.236 | 1.398 | 1.443 | 2.136 |
| Totaal | 2.121 | 2.447 | 2.782 | 2.689 | 3.528 |

Tabel 2

Aandeel medewerkers met een migratieachtergrond in de totale uitstroom

| | 2017 | 2018 | 2019 | 2020 | 2021 |
|---------------|------------|------------|------------|------------|------------|
| westers | 6% | 7% | 7% | 7% | 6% |
| niet-westers | 6% | 5% | 6% | 6% | 5% |
| totaal | 12% | 12% | 13% | 13% | 11% |

Vraag 43

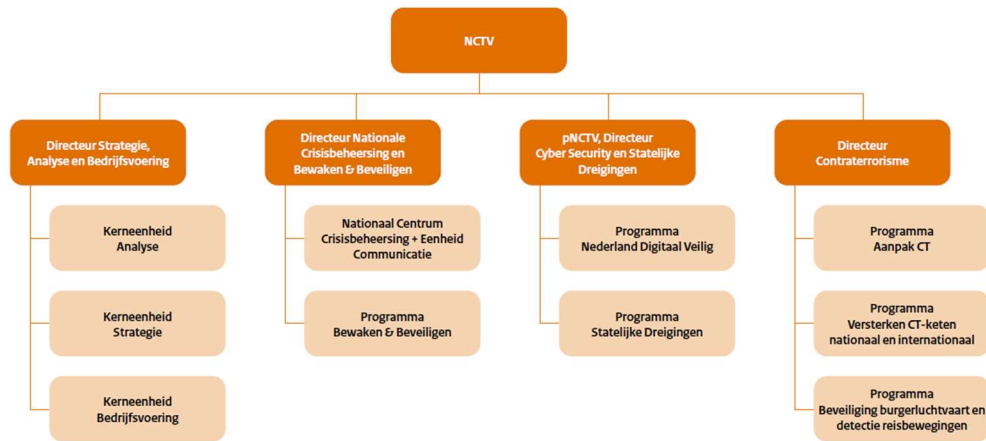

De Nationaal Coördinator Terrorismebestrijding en Veiligheid (NCTV) heeft tot taak het versterken van de nationale veiligheid en het voorkomen van maatschappelijke ontwrichting door dreigingen voor de vitale belangen van de samenleving te identificeren en de weerbaarheid en bescherming van die vitale belangen te versterken. Hiertoe verricht de NCTV in het bijzonder activiteiten die zijn gericht op:

- a. het bevorderen van de identificatie en de analyse van dreigingen en risico's op het gebied van terrorisme en nationale veiligheid;
- b. het reduceren van kansen of effecten van de genoemde dreigingen en risico's door:
 - I. het verhogen van weerbaarheid van vitale belangen;
 - II. het zorgdragen voor een samenhangend crisisbeheersingsbeleid op nationaal niveau en voor een adequaat functioneren van het stelsel van nationale crisisbeheersing inclusief de aansluiting daarvan op het beleid en het stelsel van decentrale crisisbeheersing en op de afspraken met betrekking tot de internationale samenwerking;
- c. het zorgdragen voor de coördinatie van de bescherming van de vitale infrastructuur en voor een integrale aanpak van dreigingen voor de nationale veiligheid;
- d. het nemen van beschermingsmaatregelen ten aanzien van daartoe aangewezen bijzondere personen, objecten en diensten;
- e. het adequaat functioneren van het stelsel van bewaken en beveiligen;
- f. het zorgdragen voor de coördinatie van de nationale crisisbesluitvorming;

g. de strategieontwikkeling rond cyber security en het bevorderen van de publiek-private samenwerking op het gebied van cyber security.

De Nationaal Coördinator Terrorismebestrijding en Veiligheid bestaat uit de volgende dienstonderdelen:

de portefeuille Contraterrorisme;
de portefeuille Cyber Security en Statelijke Dreigingen;
de portefeuille Nationale Crisisbeheersing;
de portefeuille Strategie, Analyse en Bedrijfsvoering.

De portefeuille **Contraterrorisme** heeft de volgende taken:

- a. het ontwikkelen, implementeren, uitvoeren, coördineren, evalueren van en communiceren over het beleid en de maatregelen inzake het contraterrorisme en het tegengaan van extremisme;
- b. het versterken van de samenwerking en verbinden van nationale en internationale partners in de integrale aanpak van terrorisme en extremisme;
- c. het coördineren, evalueren en adviseren inzake de lokale aanpak van terrorisme, extremisme en andere veiligheidsdreigingen, alsmede het met het oog op de bescherming van de nationale veiligheid uitvoeren van en adviseren over de uitvoering van wettelijke regelingen ten behoeve van maatregelen ter voorkoming of aanpak van terrorisme en extremisme;
- d. het ontwikkelen, implementeren, coördineren, evalueren van en communiceren over het beleid inzake de beveiliging van de burgerluchtvaart en het signaleren en detecteren van reisbewegingen in relatie tot terrorisme en ernstige criminaliteit, waaronder de beleids- en financieringsverantwoordelijkheid en het opdrachtgeverschap van de Passagiersinformatie-eenheid Nederland (Pi-NL) en de sturing alsmede ontwikkeling van de (verdere) inrichting van de technische voorziening Travel Information Portal (TRIP);
- e. het coördineren, implementeren en evalueren van en communiceren over het beleid en, de maatregelen op het terrein van de beveiliging van de burgerluchtvaart, waaronder het geven van aanwijzingen aan de Koninklijke marechaussee en de luchtvaartsector op basis van de Luchtvaartwet.

De portefeuille bestaat uit:

het programma Versterken CT keten nationaal en internationaal;
het programma Aanpak Contraterrorisme;
het programma Beveiliging burgerluchtvaart en detectie reisbewegingen

De portefeuille **Cyber Security en Statelijke Dreigingen** heeft de volgende taken:

- a. het coördineren, ontwikkelen, implementeren, uitvoeren, evalueren van en communiceren over het beleid en de maatregelen inzake dreigingen van statelijke actoren;
- b. het zorgdragen voor de coördinatie van de bescherming van de vitale infrastructuur;
- c. het zorgdragen voor een integrale aanpak van dreigingen voor de nationale veiligheid alsmede het invulling geven aan de strategie ter borging van de nationale veiligheid;

d. het coördineren, ontwikkelen en evalueren van het beleid en de maatregelen inzake cyber security, waaronder de uitvoering van de Nederlandse Cyber Security Agenda.

De portefeuille bestaat uit:

het programma Statelijke Dreigingen;
het programma Nederland Digitaal Veilig.

De portefeuille **Nationale Crisisbeheersing** heeft de volgende taken:

a. het opstellen, onderhouden en uitvoeren van het nationaal stelsel van bewaken en beveiligen, het stelsel van speciale eenheden, de procedure Renegade en het Alerteringssysteem Terrorismebestrijding;

b. het ontwikkelen van crisisbeheersingsbeleid op nationaal niveau, waaronder het onderhouden van het stelsel van nationale crisisbeheersing en het, in samenspraak met het directoraat-generaal Politie en Veiligheidsregio's, zorgdragen voor de aansluiting daarvan op het beleid en het stelsel van decentrale crisisbeheersing en op de afspraken met betrekking tot de internationale samenwerking;

c. het zorg dragen voor rijksbrede crisiscoördinatie en het faciliteren, adviseren en coördineren bij grote evenementen met een potentieel veiligheidsrisico;

d. het zorg dragen voor de ondersteunende communicatie ten behoeve van de taakuitoefening van de NCTV en voor het ontwikkelen en uitvoeren van de rijksbrede crisiscommunicatie.

De portefeuille bestaat uit:

het programma Bewaken en Beveiligen;
het Nationaal Crisis Centrum.

Het Nationaal Crisis Centrum bestaat uit:

de eenheid Crisiscoördinatie;
de eenheid Communicatie.

De portefeuille **Strategie, Analyse en Bedrijfsvoering** heeft de volgende taken:

a. de strategische advisering over alle aangelegenheden die het werkterrein van de NCTV betreffen, de coördinatie en procesbewaking van algemene parlementaire aangelegenheden, de voorbereiding van interdepartementale en politiek-bestuurlijke besluitvorming alsmede van bestuurlijke besluitvorming, en de uitvoering van de decentrale juridische functie ten behoeve van de NCTV;

b. de voorbereiding van de internationale en Europese beleidsvorming op het gebied van de NCTV;

c. het in samenwerking en in overleg met andere partijen binnen en buiten de NCTV verrichten en aanleveren van analyses van dreigingen en risico's ten behoeve van de werkzaamheden van de

NCTV en de werkzaamheden van veiligheidspartners, alsmede het opstellen van het actuele dreigings- en incidentenbeeld en de omgevingsanalyse ten behoeve van de nationale crisisbesluitvorming;

d. de ondersteuning van de NCTV op het gebied van de bedrijfsvoering en facilitaire zaken, in het bijzonder betreffende personeelsaangelegenheden, ICT en informatiemanagement, huisvesting, beveiliging en financiële advisering.

De portefeuille bestaat uit:
het kernonderdeel Strategie;
het kernonderdeel Analyse;
het kernonderdeel Bedrijfsvoering.

Vraag 50

| | wijk code | wijk naam | gemeente | aantal |
|-----------|-----------|-----------------------|----------------|--------|
| 1 | WK003402 | Wijk 02 Almere Stad | Almere | 180 |
| 2 | WK003403 | Wijk 03 Almere Buiten | Almere | 147 |
| 3 | WK059914 | Prins Alexander | Rotterdam | 129 |
| 4 | WK059910 | Feijenoord | Rotterdam | 113 |
| 5 | WK059908 | Kralingen-Crooswijk | Rotterdam | 108 |
| 6 | WK059915 | Charlois | Rotterdam | 104 |
| 7 | WK059912 | IJsselmonde | Rotterdam | 95 |
| 8 | WK039401 | Hoofddorp | Haarlemmermeer | 93 |
| 9 | WK059903 | Delfshaven | Rotterdam | 92 |
| 10 | WK034402 | Wijk 02 Noordwest | Utrecht | 90 |
| 10 | WK034405 | Wijk 05 Oost | Utrecht | 90 |

Bron: data.politie.nl

Vraag 51

| | wijk code | wijk omschrijving | Gemeente | aantal |
|-----------|-----------|-----------------------------------|---------------|--------|
| 1 | WK059903 | Delfshaven | Rotterdam | 841 |
| 2 | WK059915 | Charlois | Rotterdam | 822 |
| 3 | WK059901 | Rotterdam Centrum | Rotterdam | 794 |
| 4 | WK059910 | Feijenoord | Rotterdam | 746 |
| 5 | WK051828 | Wijk 28 Centrum | 's-Gravenhage | 566 |
| 6 | WK003402 | Wijk 02 Almere Stad | Almere | 566 |
| 7 | WK059912 | IJsselmonde | Rotterdam | 552 |
| 8 | WK051838 | Wijk 38 Laakkwartier en Spoorwijk | 's-Gravenhage | 454 |
| 9 | WK059914 | Prins Alexander | Rotterdam | 417 |
| 10 | WK051829 | Wijk 29 Schildersbuurt | 's-Gravenhage | 369 |

Bron: data.politie.nl

Vraag 52

| | wijk code | wijk | gemeente | aantal |
|-----------|-----------|----------------------------|-----------|--------|
| 1 | WK001400 | Centrum | Groningen | 4.838 |
| 2 | WK059901 | Rotterdam Centrum | Rotterdam | 3.945 |
| 3 | WK034406 | Wijk 06 Binnenstad | Utrecht | 3.895 |
| 4 | WK059915 | Charlois | Rotterdam | 3.640 |
| 5 | WK059903 | Delfshaven | Rotterdam | 3.604 |
| 6 | WK059910 | Feijenoord | Rotterdam | 3.145 |
| 7 | WK003402 | Wijk 02 Almere Stad | Almere | 3.023 |
| 8 | WK059914 | Prins Alexander | Rotterdam | 2.870 |
| 9 | WK059908 | Kralingen-Crooswijk | Rotterdam | 2.802 |
| 10 | WK015300 | Wijk 00 Binnensingelgebied | Enschede | 2.536 |

Bron: data.politie.nl

Vraag 126

Tabel 1

| Gemeente | Reguliere opvang | Noodopvang | Provincie Noodopvang | Crisis Noodopvang | Totaal |
|---------------------|------------------|------------|----------------------|-------------------|--------------|
| Achtkarspelen | <5 | - | - | - | <5 |
| Almelo | 400 | - | - | - | 400 |
| Almere | 810 | 430 | - | - | 1.230 |
| Alphen aan den Rijn | <5 | - | - | - | <5 |
| Altena | <5 | - | - | - | <5 |
| Amersfoort | 300 | - | - | - | 300 |
| Amstelveen | <5 | - | - | - | <5 |
| Amsterdam | 510 | 1.250 | 160 | - | 1.920 |
| Apeldoorn | 400 | 160 | - | - | 560 |
| Arnhem | 680 | 170 | - | - | 850 |
| Assen | 980 | 550 | - | - | 1.530 |
| Barendrecht | - | - | 50 | - | 50 |

| | | | | | |
|------------------------|-------|-----|---|----|--------------|
| Beek | <5 | - | - | - | <5 |
| Beekdaelen | 250 | 400 | - | - | 640 |
| Beemster | <5 | - | - | - | <5 |
| Bergeijk | <5 | - | - | - | <5 |
| Berg en Dal | <5 | - | - | - | <5 |
| Bergen op Zoom | 10 | - | - | - | 10 |
| Berkelland | <5 | - | - | - | <5 |
| Beuningen | - | - | - | 50 | 50 |
| Beverwijk | <5 | - | - | - | <5 |
| Bloemendaal | <5 | - | - | - | <5 |
| Bodegraven-Reeuwijk | - | 80 | - | - | 80 |
| Borger-Odoorn | <5 | - | - | - | <5 |
| Borne | <5 | - | - | - | <5 |
| Breda | <5 | - | - | - | <5 |
| Capelle aan den IJssel | <5 | - | - | - | <5 |
| Coevorden | 450 | - | - | - | 450 |
| Cranendonck | 1.370 | - | - | - | 1.370 |
| Dantumadiel | <5 | - | - | - | <5 |
| De Bilt | 10 | - | - | - | 10 |
| De Fryske Marren | 470 | - | - | - | 470 |
| Delft | 10 | - | - | - | 10 |
| Delfzijl | 650 | - | - | - | 650 |
| De Marne | <5 | - | - | - | <5 |
| Den Helder | 980 | - | - | - | 980 |
| Deventer | 630 | 90 | - | - | 730 |
| Diemen | <5 | - | - | - | <5 |
| Doetinchem | <5 | - | - | - | <5 |
| Dordrecht | 10 | - | - | - | 10 |
| Dronten | 1.020 | - | - | - | 1.020 |
| Druten | <5 | - | - | - | <5 |
| Echt-Susteren | 410 | - | - | - | 410 |
| Edam-Volendam | <5 | - | - | - | <5 |
| Ede | <5 | - | - | - | <5 |
| Eemsdelta | <5 | 140 | - | - | 140 |
| Eindhoven | 20 | - | - | - | 20 |

| | | | | | |
|---------------------|-------|-----|-----|----|--------------|
| Emmen | 630 | - | - | - | 630 |
| Enschede | <5 | - | 430 | - | 430 |
| Epe | <5 | - | - | - | <5 |
| Ermelo | <5 | - | - | - | <5 |
| Geldrop-Mierlo | <5 | - | - | - | <5 |
| Gilze en Rijen | 1.130 | - | - | - | 1.130 |
| Goes | - | 320 | - | - | 320 |
| Gorinchem | - | 260 | - | - | 260 |
| Gouda | <5 | 130 | - | - | 130 |
| Grave | 590 | - | - | - | 590 |
| Groningen | 110 | 140 | - | - | 240 |
| Gulpen-Wittem | <5 | - | - | - | <5 |
| Haarlem | <5 | 200 | - | - | 200 |
| Haarlemmermeer | 40 | - | - | 90 | 130 |
| Hardenberg | 740 | - | - | - | 740 |
| Harderwijk | 720 | 50 | - | - | 770 |
| Heemskerk | <5 | - | - | - | <5 |
| Heemstede | <5 | - | - | - | <5 |
| Heerhugowaard | 580 | - | - | - | 580 |
| Heerlen | 370 | - | - | - | 370 |
| Heiloo | <5 | - | - | - | <5 |
| Hellevoetsluis | - | 80 | - | - | 80 |
| Helmond | <5 | 40 | - | - | 40 |
| Hendrik-Ido-Ambacht | <5 | - | - | - | <5 |
| Hengelo (O) | 250 | - | - | - | 250 |
| Het Hogeland | <5 | 460 | - | - | 460 |
| Heusden | <5 | - | - | - | <5 |
| Hilversum | <5 | 20 | - | - | 20 |
| Hoeksche Waard | <5 | 360 | - | - | 360 |
| Hollands Kroon | <5 | - | - | - | <5 |
| Hoogeveen | 880 | - | - | - | 880 |
| Horst aan de Maas | <5 | - | - | - | <5 |
| Houten | <5 | - | - | - | <5 |
| Huizen | <5 | - | - | - | <5 |
| IJsselstein | <5 | - | - | - | <5 |

| | | | | | |
|-----------------------|-------|-----|----|---|--------------|
| Kaag en Braassem | <5 | - | - | - | <5 |
| Kampen | 20 | 90 | - | - | 110 |
| Katwijk | 560 | - | - | - | 560 |
| Land van Cuijk | <5 | - | - | - | <5 |
| Lansingerland | - | - | 50 | - | 50 |
| Leeuwarden | 10 | 560 | - | - | 570 |
| Leiden | 10 | 90 | - | - | 100 |
| Leidschendam-Voorburg | <5 | - | - | - | <5 |
| Lelystad | 10 | - | - | - | 10 |
| Leudal | 490 | - | - | - | 490 |
| Leusden | 10 | - | - | - | 10 |
| Lisse | <5 | - | - | - | <5 |
| Maassluis | <5 | 70 | - | - | 70 |
| Maastricht | 690 | 10 | - | - | 700 |
| Meppel | <5 | 90 | - | - | 100 |
| Middelburg | 320 | 170 | - | - | 490 |
| Midden-Groningen | <5 | - | - | - | <5 |
| Moerdijk | <5 | - | - | - | <5 |
| Onbekend | 190 | - | - | - | 190 |
| Nijkerk | <5 | - | - | - | <5 |
| Nijmegen | 330 | 60 | - | - | 390 |
| Noordenveld | <5 | - | - | - | <5 |
| Noordoostpolder | 1.000 | - | - | - | 1.000 |
| Nunspeet | 10 | - | - | - | 10 |
| Oegstgeest | 140 | - | - | - | 140 |
| Oirschot | - | 20 | 90 | - | 110 |
| Oisterwijk | 440 | - | - | - | 440 |
| Oldebroek | 10 | - | - | - | 10 |
| Oosterhout | <5 | - | - | - | <5 |
| Ooststellingwerf | <5 | - | - | - | <5 |
| Opsterland | 20 | - | - | - | 20 |
| Oss | <5 | 120 | - | - | 120 |
| Ouder-Amstel | <5 | - | - | - | <5 |
| Overbetuwe | <5 | - | - | - | <5 |
| Peel en Maas | <5 | - | - | - | <5 |

| | | | | | |
|------------------------|-------|-----|-----|----|--------------|
| Pijnacker-Nootdorp | <5 | - | - | - | <5 |
| Purmerend | <5 | - | - | - | <5 |
| Putten | <5 | - | - | - | <5 |
| Raalte | <5 | - | - | - | <5 |
| Reimerswaal | <5 | - | - | - | <5 |
| Renkum | <5 | - | - | - | <5 |
| Rheden | 60 | - | - | - | 60 |
| Ridderkerk | <5 | - | - | 90 | 90 |
| Rijswijk | 450 | - | - | - | 450 |
| Roermond | <5 | - | - | - | <5 |
| Roosendaal | 10 | - | - | - | 10 |
| Rotterdam | 30 | - | 450 | - | 480 |
| Schagen | - | - | 30 | - | 30 |
| 's-Gravenhage | 80 | - | - | - | 80 |
| 's-Hertogenbosch | <5 | 270 | - | 30 | 300 |
| Simpelveld | <5 | - | - | - | <5 |
| Sittard-Geleen | <5 | - | - | - | <5 |
| Smallingerland | 640 | - | - | - | 640 |
| Son en Breugel | <5 | - | - | - | <5 |
| Stadskanaal | 450 | - | - | - | 450 |
| Staphorst | <5 | - | - | - | <5 |
| Steenwijkerland | <5 | - | - | - | <5 |
| Súdwest Fryslân | 720 | - | - | - | 720 |
| Ter Apel (Westerwolde) | 1.870 | - | - | - | 1.870 |
| Terneuzen | <5 | - | - | - | <5 |
| Tiel | <5 | - | - | - | <5 |
| Tilburg | 30 | 180 | - | - | 220 |
| Tubbergen | 10 | - | - | - | 10 |
| Tynaarlo | 260 | - | - | - | 260 |
| Tytsjerksteradiel | 620 | - | - | - | 620 |
| Utrecht | 570 | 300 | - | - | 870 |
| Utrechtse Heuvelrug | 590 | - | - | - | 590 |
| Veenendaal | <5 | - | - | - | <5 |
| Veldhoven | 130 | - | - | - | 130 |
| Venray | - | 340 | - | - | 340 |

| | | | | | |
|------------------|---------------|--------------|--------------|------------|---------------|
| Vijfheerenlanden | <5 | - | - | - | <5 |
| Vlaardingen | <5 | - | - | - | <5 |
| Vlissingen | - | 350 | - | - | 350 |
| Voorst | <5 | - | - | - | <5 |
| Waadhoeke | 410 | - | - | - | 410 |
| Waddinxveen | <5 | - | - | - | <5 |
| Wageningen | 640 | - | - | - | 640 |
| Weesp | <5 | - | - | - | <5 |
| West Betuwe | <5 | - | - | - | <5 |
| Westervoort | <5 | - | - | - | <5 |
| Wijdmeren | <5 | - | - | - | <5 |
| Winterswijk | 470 | - | - | - | 470 |
| Woensdrecht | 10 | - | - | - | 10 |
| Woerden | <5 | - | - | - | <5 |
| Zaanstad | 10 | 590 | - | - | 600 |
| Zaltbommel | <5 | - | - | - | <5 |
| Zandvoort | <5 | - | - | - | <5 |
| Zeewolde | <5 | - | - | - | <5 |
| Zeist | <5 | 610 | - | - | 620 |
| Zoetermeer | 490 | - | - | - | 490 |
| Zutphen | 730 | - | - | - | 730 |
| Zwartewaterland | <5 | - | - | - | <5 |
| Zwijndrecht | <5 | - | - | - | <5 |
| Zwolle | 20 | - | - | - | 20 |
| Totaal | 30.040 | 9.240 | 1.260 | 260 | 40.800 |

Bron: COA, aantallen afgerond op 10-tallen. Aantallen kleiner dan 5 zijn aangegeven als <5.

Tabel 2

| VR code | VR naam | Noodopvang | Noodopvang |
|----------------|---------------------------|-------------------|-------------------|
| | | # gerealiseerd | # bezet |
| VR01 | Groningen | 1.618 | 1.166 |
| VR02 | Fryslân | 2.205 | 1.385 |
| VR03 | Drenthe | 1.836 | 1.411 |
| VR04 | IJsselland | 1.566 | 1.431 |
| VR05 | Twente | 2.288 | 1.658 |
| VR06 | Noord- en Oost-Gelderland | 1.739 | 1.457 |
| VR07 | Gelderland-Midden | 1.618 | 1.531 |
| VR08 | Gelderland-Zuid | 2.283 | 1.476 |
| VR09 | Utrecht | 4.304 | 4.247 |
| VR10 | Noord-Holland-Noord | 3.227 | 2.892 |
| VR11 | Zaanstreek-Waterland | 881 | 731 |
| VR12 | Kennemerland | 1.506 | 1.338 |
| VR13 | A'dam Amstelland | 2.221 | 1.720 |
| VR14 | Gooi en Vechtstreek | 1.076 | 996 |
| VR15 | Haaglanden | 1.991 | 1.988 |
| VR16 | Hollands-Midden | 2.150 | 1.516 |
| VR17 | Rotterdam-Rijnmond | 3.251 | 3.033 |
| VR18 | Zuid-Holland-Zuid | 2.017 | 1.567 |
| VR19 | Zeeland | 1.413 | 1.011 |
| VR20 | Midden- en West-Brabant | 2.289 | 1.924 |
| VR21 | Brabant-Noord | 1.728 | 1.340 |
| VR22 | Brabant-Zuidoost | 1.396 | 1.260 |
| VR23 | Limburg-Noord | 1.520 | 1.171 |
| VR24 | Limburg-Zuid | 1.892 | 1.278 |
| VR25 | Flevoland | 1.378 | 1.025 |

| | | |
|---------------|---------------|---------------|
| TOTAAL | 49.393 | 40.552 |
|---------------|---------------|---------------|

Bron: LCVS

Vraag 129 en 130

| | |
|--|-----------------------|
| JO Themis 2021 | 28x cat 3 |
| RA FOA Return 2021 | 7x cat 2 + 7x cat 3 |
| JO Focal Points Land 2021 | 2x cat 2 + 9x cat 3 |
| JO Poseidon 2021 | 2x cat 2 + 36x cat 3 |
| JO Minerva 2021 | 6x cat 3 |
| JO Indalo 2021 | 5x cat 3 |
| RBI Lithuania 2021 | 2x cat 2 + 12x cat 3 |
| JO FOA Land 2021 | 3x cat 2 + 46x cat 3 |
| JO Coordination Points Air 2021 | 3x cat 2 + 10 x cat 3 |
| JO Focal Points – Operational Activities at Air BCPs 2021 | 2x cat 2 + 8x cat 3 |
| FSC Monitoring Activities and OEFS 2021 | 11x cat 3 |
| JO Focal Points Land 2021 | 2x cat 2 |
| JO Coordination Points Air 2021 | 3x cat 2 + 9x cat 3 |
| JO Coordination Points Land 2021 | 1x cat 3 |
| JO Canary Islands 2021 | 2x cat 3 |
| FSC Information Collection/Exchange and Situational Awareness 2021 | 4x cat 2 |
| FSC Aerial Surveillance 2021 | 1x cat 2 |
| JO Cyprus 2021 | 1x cat 2 |
| JO Albania-Sea 2021 | 2x cat 2 |
| JO Montenegro-Sea 2021 | 1x cat 2 |
| SA Supporting FX Entities 2021 | 1x cat 2 |
| JO Albania Land 2021 | 1x cat 2 |

Vraag 134

Tabel 1

| Reden vertrek | 2021 |
|-------------------------------------|-------------|
| Zelfstandig vertrek zonder toezicht | 160 |
| Naar vreemdelingenbewaring | 20 |
| Ontruiming | 10 |
| Naar strafrechtelijke detentie | 10 |
| Naar huisvesting | 10 |
| Zelfstandig vertrek uit Nederland | 10 |
| Overig | 20 |
| Totaal | 240 |

Bron: COA, afgerond op 10-tallen

Tabel 2

| Reden vertrek | 2022-Q1 |
|-------------------------------------|----------------|
| Zelfstandig vertrek zonder toezicht | 50 |
| Naar vreemdelingenbewaring | <5 |
| Ontruiming | <5 |
| Naar strafrechtelijke detentie | 10 |
| Overig | <5 |
| Totaal | 80 |

Bron: COA, afgerond op 10-tallen

Vraag 143

| Land | Gedwongen vertrek uit Nederland | Zelfstandig vertrek uit Nederland |
|-------------|--|--|
| Afghanistan | 0 | 10 |
| Albanië | 120 | 520 |
| Algerije | 0 | 10 |
| Angola | 0 | <5 |
| Argentinië | <5 | <5 |
| Armenië | <5 | 30 |

| | | |
|-------------------------------|-----|-----|
| Australië | <5 | 0 |
| Azerbeidzjan | 0 | 40 |
| Belarus | <5 | 20 |
| België | 50 | 30 |
| Bolivia | <5 | 0 |
| Bondsrepubliek Duitsland | 220 | 100 |
| Bosnië-Herzegovina | 10 | 10 |
| Brazilië | 20 | 60 |
| Bulgarije | 20 | 10 |
| Burundi | 0 | <5 |
| Canada | <5 | <5 |
| Chili | 0 | <5 |
| China | 10 | 40 |
| Colombia | 20 | 50 |
| Cuba | <5 | <5 |
| Cyprus | 0 | 10 |
| Democratische Republiek Congo | <5 | <5 |
| Denemarken | 10 | 10 |
| Dominicaanse Republiek | 10 | <5 |
| Ecuador | 10 | 0 |
| Egypte | 10 | 10 |
| Eritrea | 0 | <5 |
| Estland | 10 | 0 |
| Ethiopië | 0 | <5 |
| Filipijnen | 0 | 40 |
| Finland | <5 | <5 |
| Frankrijk | 90 | 30 |
| Frans-Guyana | <5 | 0 |
| Gambia | 0 | 10 |
| Georgië | 50 | 60 |
| Ghana | 10 | 20 |
| Griekenland | 10 | <5 |
| Groot-Brittannië | 20 | 10 |
| Guatemala | <5 | 0 |

| | | |
|------------|-----|----|
| Guinee | <5 | <5 |
| Guyana | 0 | <5 |
| Honduras | <5 | <5 |
| Hongarije | 10 | <5 |
| Ierland | <5 | <5 |
| IJsland | <5 | <5 |
| India | 10 | 10 |
| Indonesië | 0 | 80 |
| Irak | <5 | 60 |
| Iran | <5 | 30 |
| Israël | <5 | <5 |
| Italië | 140 | 90 |
| Ivoorkust | <5 | <5 |
| Jamaica | 0 | <5 |
| Japan | <5 | 0 |
| Jemen | <5 | <5 |
| Jordanië | <5 | 10 |
| Kazachstan | 0 | 10 |
| Kenia | 0 | <5 |
| Kirgizië | 0 | 10 |
| Koeweit | 0 | <5 |
| Kosovo | 0 | 20 |
| Kroatië | 10 | 0 |
| Letland | 30 | <5 |
| Libanon | <5 | 10 |
| Liberia | 0 | <5 |
| Libië | <5 | 10 |
| Litouwen | 30 | <5 |
| Luxemburg | 10 | <5 |
| Malawi | 0 | <5 |
| Maleisië | <5 | <5 |
| Mali | <5 | <5 |
| Malta | <5 | 10 |
| Marokko | 10 | 20 |

| | | |
|---------------------------|-----|----|
| Mexico | 10 | 10 |
| Moldavië | 20 | 30 |
| Mongolië | 0 | 10 |
| Montenegro | <5 | <5 |
| Namibië | 0 | <5 |
| Nepal | 0 | <5 |
| Nicaragua | <5 | 10 |
| Nieuw-Zeeland | <5 | <5 |
| Niger | <5 | 0 |
| Nigeria | <5 | 30 |
| Noorwegen | <5 | <5 |
| Oekraïne | 30 | 40 |
| Oezbekistan | 10 | 10 |
| Oostenrijk | 20 | 20 |
| Pakistan | <5 | 10 |
| Panama | <5 | 0 |
| Peru | <5 | 10 |
| Polen | 210 | 10 |
| Portugal | 10 | 10 |
| Qatar | 0 | <5 |
| Republiek Noord-Macedonië | <5 | 40 |
| Roemenië | 80 | 10 |
| Rusland | 10 | 20 |
| Rwanda | <5 | <5 |
| Saoedi-Arabië | <5 | <5 |
| Senegal | <5 | <5 |
| Servië | 30 | 40 |
| Sierra Leone | 0 | <5 |
| Singapore | <5 | 0 |
| Sint Maarten | <5 | 0 |
| Slovenië | 10 | <5 |
| Slowakije | 10 | 0 |
| Soedan | 0 | 20 |
| Somalië | 0 | <5 |

| | | |
|------------------------------|-------------|-------------|
| Spanje | 100 | 30 |
| Sri Lanka | 0 | <5 |
| Suriname | 30 | 30 |
| Syrië | 0 | 10 |
| Tadzjikistan | 0 | 60 |
| Tanzania | <5 | <5 |
| Thailand | 0 | 10 |
| Trinidad en Tobago | 0 | <5 |
| Tsjaad | 0 | <5 |
| Tsjechië | 10 | 10 |
| Tunesië | <5 | 10 |
| Turkije | 20 | 20 |
| Uganda | 0 | 20 |
| Venezuela | <5 | 20 |
| Verenigde Arabische Emiraten | <5 | <5 |
| Verenigde Staten van Amerika | 10 | 10 |
| Vietnam | <5 | 10 |
| Zambia | 0 | <5 |
| Zimbabwe | 0 | <5 |
| Zuid-Afrika | <5 | 0 |
| Zuid-Korea | <5 | <5 |
| Zweden | 10 | 10 |
| Zwitserland | 40 | <5 |
| Eindtotaal | 1630 | 2100 |