

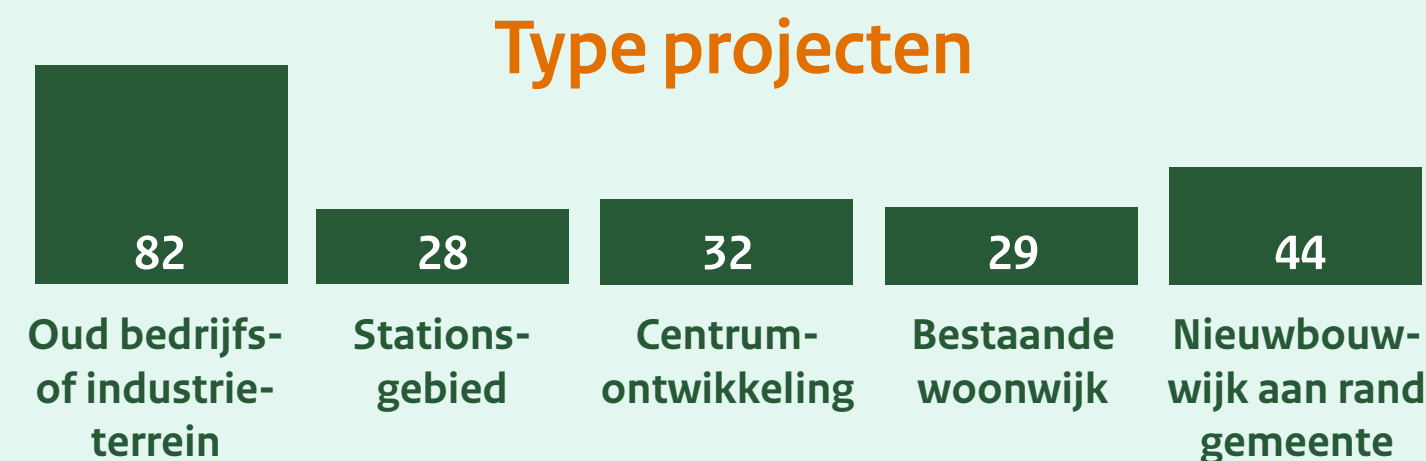

De zes rondes van de Woningbouwimpuls maken landelijk door **215** projecten in **123** gemeenten **232.876** woningen op

waarvan **67%** betaalbaar

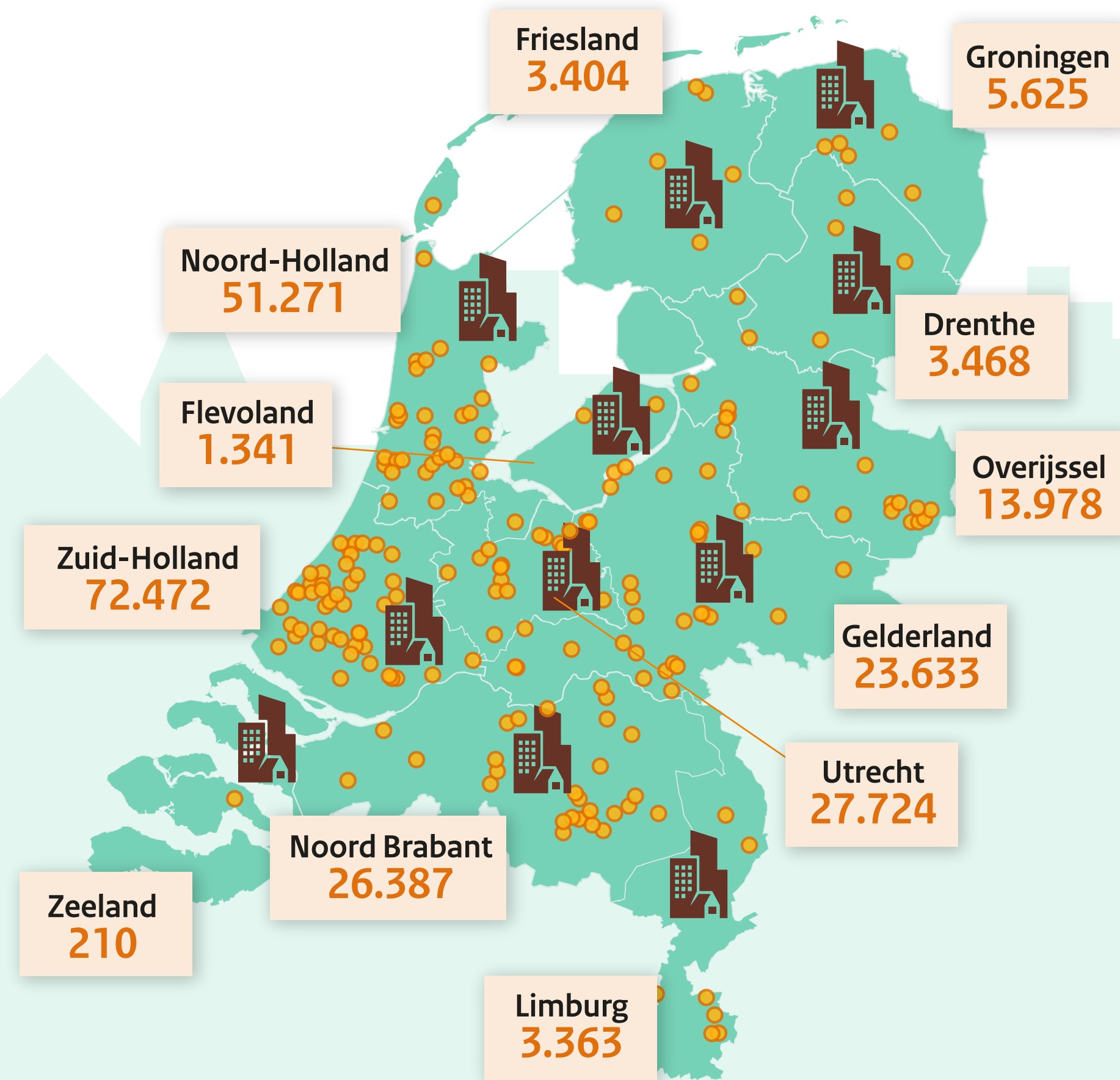

Tekort per woning €12.033*

Bijdrage per woning €5.245*

Cofinanciering tekort: Rijk 44% gemeente 56%

Waar is de Wbi-bijdrage voor nodig ** :

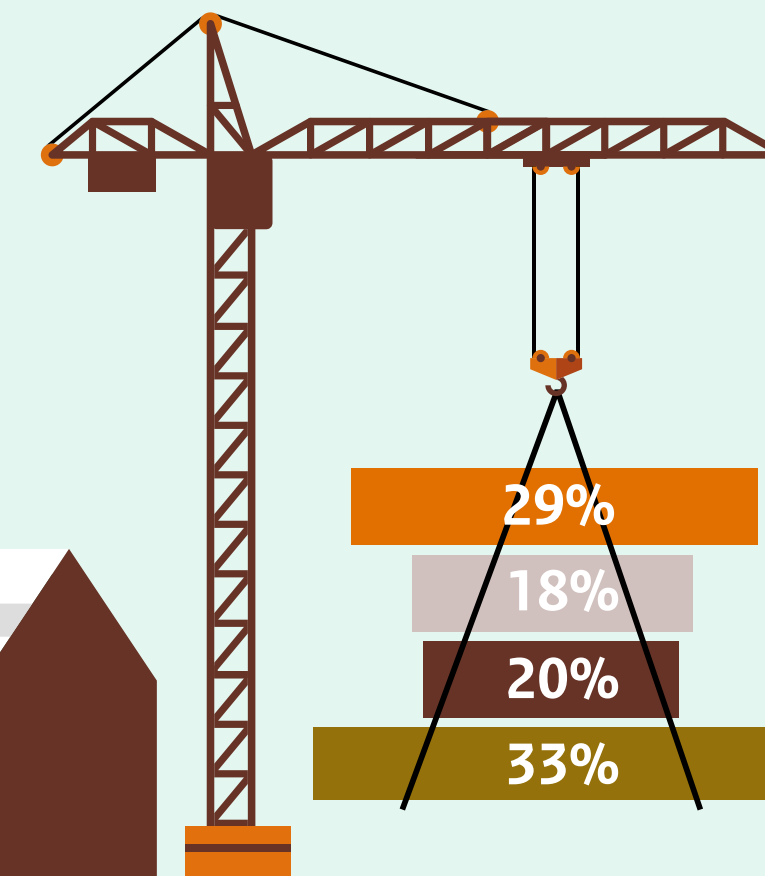
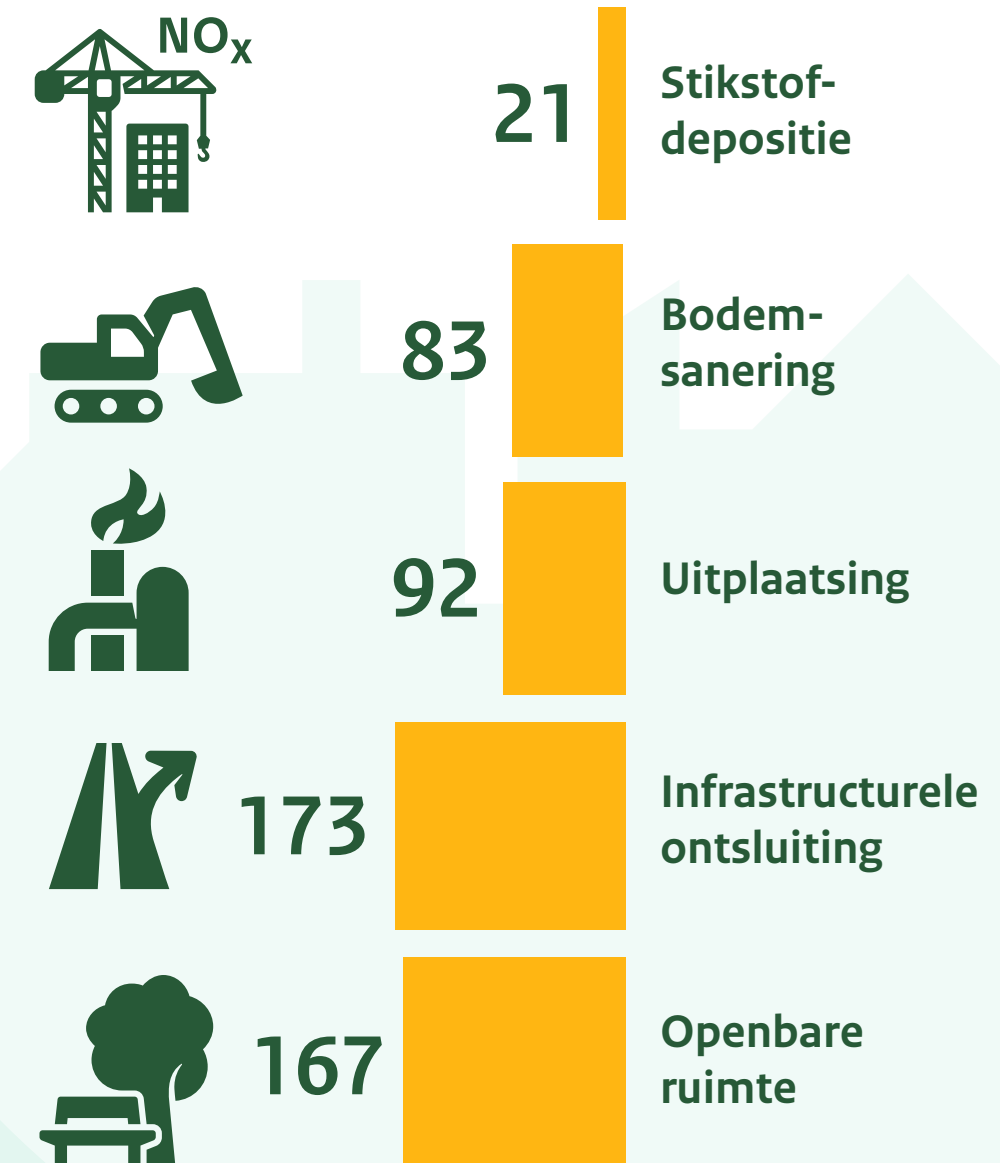

* Dit is op basis van het aangevraagde bijdrage (excl. BTW). ** Het publiek onrendabele tekort kan ontstaan uit meerdere investeringen, daarom telt het aantal op tot meer dan 100%