



# Eindrapportage

Praktijktoets punten-  
instapeis eco-regeling

**EINDRAPPORTAGE – PRAKTIJKTOETS PUNTEN-INSTAPEISEN ECO-REGELING**

Uitgebracht aan: Ministerie van LVVN  
Mevr. F.E. (Fenna) van Selm

Uitgebracht door: Aequator Groen + Ruimte bv  
Postbus 1171  
3840 BD Harderwijk

Contactpersoon: Mevrouw F. (Francine) Pacilly  
06-86863481

Auteur(s): Mevrouw F. (Francine) Pacilly  
Mevrouw G. (Giulia) Homs  
De heer W. (Wouter) Rozendaal

Versie: Definitief

Datum: 29 juli 2024

## INHOUDSOPGAVE

|             |  |           |
|-------------|--|-----------|
| <b>1</b>    | <b>INLEIDING</b>   | <b>1</b>  |
| 1.1         | Aanleiding en achtergronden .....  | 1         |
| 1.2         | Onderzoeksvraag .....  | 2         |
| 1.3         | Doelstelling.....  | 3         |
| 1.4         | Beoogd resultaat .....   | 3         |
| 1.5         | Leeswijzer .....   | 3         |
| <b>2</b>    | <b>AANPAK</b>  | <b>4</b>  |
| 2.1         | Methode en materiaal .....   | 4         |
| 2.2         | Bronmateriaal te toetsen systeemwijziging .....  | 6         |
| 2.3         | Selectie deelnemers en representativiteit .....  | 6         |
| 2.4         | Samenstelling groep geïnterviewde boeren.....  | 6         |
| 2.5         | Samenstelling groep adviseurs groeps gesprekken.....   | 7         |
| 2.6         | Opmerkingen met betrekking tot de aanpak .....   | 8         |
| <b>3</b>    | <b>RESULTATEN</b>  | <b>9</b>  |
| 3.1         | Deelvraag 1: Is de systeemwijziging duidelijk en begrijpelijk voor deelnemers? .....   | 9         |
| 3.2         | Deelvraag 2: Zijn deelnemers in staat om na deze systeemwijziging zelfstandig een keuze te kunnen maken voor deelname aan de eco-regeling? ..... | 10        |
| 3.3         | Deelvraag 3: Verandert de deelnamebereidheid/motivatie van deelnemers aan de eco-regeling door deze systeemwijziging?.....                       | 11        |
| 3.4         | Deelvraag 4: Zijn deelnemers geneigd om door deze systeemwijziging een aanpassing te doen in hun bedrijfsvoering? .....                          | 12        |
| 3.5         | Deelvraag 5: Maakt de systeemwijziging boeren meer bewust om bij te dragen aan de doelen op de schijf van vijf?.....                             | 14        |
| 3.6         | Deelvraag 6: Wat is er nodig om deze systeemwijziging goed te laten landen op het bedrijf? 15  |           |
| <b>4</b>    | <b>HOOFDVRAAG: CONCLUSIES</b>  | <b>17</b> |
|             | <b>BIJLAGES</b>  | <b>18</b> |
| BIJLAGE 1:  | HOOFDDOCUMENT VAN RVO – VERANDERINGEN ECO-REGELING 2025  |           |
| BIJLAGE 2a: | OVERZICHT STAPELEN ACTIVITEITEN_ECO2025  |           |
| BIJLAGE 2b: | ECO GEWASSEN 2025  |           |
| BIJLAGE 2c: | PUNTEN EN WAARDE ECO-ACTIVITEITEN 2024 – RVO, VERSIE JANUARI 2024  |           |
| BIJLAGE 2d: | NIEUWE ECO-ACTIVITEITEN 2025   |           |
| BIJLAGE 3:  | DE TWEE REGIO'S VAN DE ECO-REGELING  |           |

### 1 INLEIDING

#### 1.1 Aanleiding en achtergronden

Het ministerie van LNV is voornemens de eco-regeling per 2025 aan te passen. De eco-regeling is een onderdeel van het Gemeenschappelijk Landbouwbeleid (GLB) dat in 2023 ingevoerd is en bestaat uit verschillende duurzaamheidsactiviteiten waar boeren een premie (verduurzamingssubsidie) voor kunnen krijgen. Met de eco-regeling wordt gewerkt aan vijf maatschappelijke doelen: het verbeteren van klimaat, bodem en lucht, water, landschap en biodiversiteit. Om voor de premie in aanmerking te komen moet een boer voor elk doel voldoende punten halen en een drempelwaarde (in €) halen. De puntennorm per doel is gedifferentieerd voor twee regio's. Deze punten en waarde kunnen boeren halen door het uitvoeren van eco-activiteiten. Deze kunnen zij zelf kiezen uit een keuzemenu van 22 eco-activiteiten in 2023. De hoogte van de premie is tot nu toe afhankelijk van de gemiddeld gescoorde waarde per hectare. Er zijn drie premieniveaus, brons, zilver en goud (zie Figuur 1).



Figuur 1 Drie premieniveaus in eco-regeling 2023-2024 (Bron: [www.rvo.nl](http://www.rvo.nl))



Figuur 2 Punten instapeis eco-regeling 2023-2024 (Bron: [www.rvo.nl](http://www.rvo.nl))

De belangrijkste wijziging houdt in dat de instapeisen om in aanmerking te komen voor een brons-, zilver- of goudpremie worden gewijzigd. Momenteel is er 'één punten-instapeis' om mee te kunnen doen. Deze punten-instapeis heeft een verdeling op de vijf doelen bodem, water, landschap, klimaat en biodiversiteit en is gelijk voor de verschillende premies (zie Figuur 2 als voorbeeld voor regio 1). De wijziging houdt in dat de punten-instapeis ook op de drie niveaus wordt gestaffeld, zodat een deelnemer zowel meer punten als meer waarde moet halen om een niveau omhoog te gaan qua vergoeding (zie Figuur 3). Omdat er nieuwe

instapeisen per niveau worden geïntroduceerd wordt gesproken over een systeemwijziging. Daarnaast gaat de minimale eis om in aanmerking te komen voor de eco-premie van vijf naar zes punten per hectare voor brons.

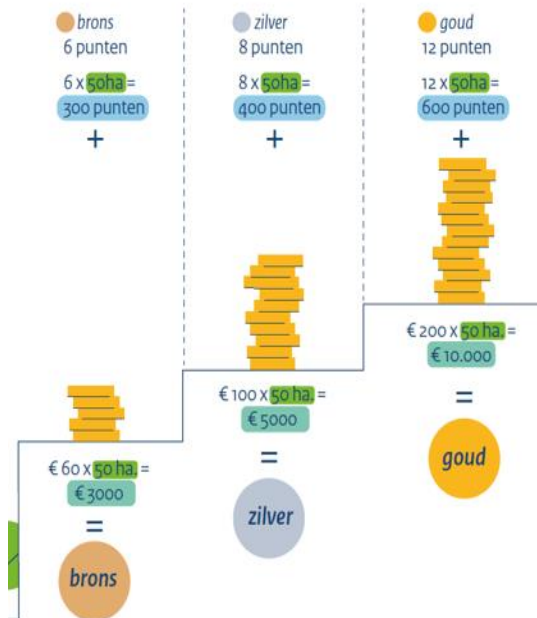

Figuur 3 Voorgenomen systeemwijziging met 3-punten instapeis per 2025 (Bron: Ministerie van LNV)

Wageningen University & Research heeft de opdracht gekregen om een advies uit te brengen over de hoogte van nieuwe punten-instapeisen voor de drie niveaus (brons, zilver, goud). Daarnaast wenst het ministerie van LNV inzicht te verkrijgen in wat de impact is van deze systeemwijziging op de houding, het gedrag en de overtuiging van deelnemers van de eco-regeling.

De uitgevoerde praktijktoets borduurt voort op twee eerdere praktijktoetsen die zijn uitgevoerd over de eco-regeling:

- Praktijktoets NSP-GLB, uitgevoerd door Aequator Groen + Ruimte, eindrapport d.d. 7-9-2021;
- Tweede Praktijktoets NSP-GLB, uitgevoerd door Aequator Groen + Ruimte, eindrapport d.d. 15-6-2022.

## 1.2 Onderzoeksvraag

De systeemwijziging wordt ingezet om de eco-regeling meer doelgericht te laten zijn. Het beoogde effect van de introductie van de drie-punten instapeis is dat boeren meer geprikkeld worden om aan de doelen een bijdrage te leveren en dat de sector zo geprikkeld wordt om verder te verduurzamen. Door te staffelen op drie niveaus wordt ook beoogd dat minder boeren volledig buiten de eco-regeling vallen doordat ze nog naar een lager niveau kunnen terugvallen. Dit onderzoek focust zich op het mogelijke effect op de houding, het gedrag en motivatie van boeren van de beoogde systeemwijziging. Om hier inzicht in te verkrijgen zal het onderzoek de volgende hoofdvraag beantwoorden:

Wat is de impact van de systeemwijziging van de eco-regeling op de houding, het gedrag en de overtuiging van de boer ten opzichte van de eco-regeling?

De volgende deelvragen worden hierbij beantwoord:

1. Is de systeemwijziging duidelijk en begrijpelijk voor deelnemers (op basis van het beschikbaar gestelde communicatiemateriaal van RVO)?
2. Zijn deelnemers in staat om na deze systeemwijziging zelfstandig een keuze te kunnen maken voor deelname aan de eco-regeling?
3. Verandert de deelnamebereidheid/motivatie van deelnemers aan de eco-regeling door deze systeemwijziging?
4. Zijn deelnemers geneigd om door deze systeemwijziging een aanpassing te doen in hun bedrijfsvoering?
5. Maakt de systeemwijziging boeren meer bewust om bij te dragen aan de doelen op de schijf van vijf?
6. Wat is er nodig om deze systeemwijziging goed te laten landen op het bedrijf?

Bij de beantwoording van deze vragen zal worden gekeken naar verschillen tussen de sectoren akkerbouw en melkveehouderij.

### 1.3 Doelstelling

Het doel van de 'Praktijktuets punten-instapeisen eco-regeling' is inzicht verkrijgen in wat de beoogde systeemwijziging betekent voor de houding, het gedrag en de overtuiging van (potentiële) deelnemers ten opzichte van de regeling. Daarbij zijn ook de adviseurs een belangrijke factor, aangezien zij veel invloed hebben op eerdergenoemde aspecten.

### 1.4 Beoogd resultaat

Het beoogde resultaat is een rapportage waarin de bevindingen van het onderzoek na analyse zijn verwoord.

### 1.5 Leeswijzer

Deze rapportage is het eindresultaat van de 'Praktijktuets punten-instapeisen eco-regeling'. De rapportage is als volgt opgebouwd:

- In **hoofdstuk 2** wordt de aanpak van de 'Praktijktuets punten-instapeisen eco-regeling' beschreven. Hier wordt ingegaan op de gebruikte methode, de te toetsen systeemwijziging, de selectie van deelnemers en representativiteit, en opmerkingen met betrekking tot de aanpak;
- In **hoofdstuk 3** worden de resultaten beschreven en staan de antwoorden op de deelvragen centraal. Deelvraag 1 en 2 hebben betrekking op de uitlegbaarheid en begrijpelijkheid van de beoogde systeemwijziging. Deelvragen 3, 4 en 5 zijn het belangrijkste voor beantwoording van de hoofdvraag. De antwoorden op deze deelvragen laten zien in hoeverre de deelnamebereidheid verandert door de wijziging en of de wijziging leidt tot een andere houding en gedrag. Het antwoord op deelvraag 6 gaat in op wat er volgens de deelnemers en adviseurs nodig is om de wijziging goed te laten landen in de praktijk;
- In **hoofdstuk 4** komt de beantwoording van de hoofdvraag van het onderzoek aan bod. Tevens zijn de conclusies van het onderzoek in dit hoofdstuk opgenomen.

## 2 AANPAK

### 2.1 Methode en materiaal

De praktijktoets voor de beoogde systeemwijziging van de eco-regeling is op de volgende wijze getoetst:

#### *Gesprekken met boeren*

Voor dit onderzoek is een gevarieerde groep van 21 boeren gesproken. Er is gekozen voor diepte-interviews. Dit is een kwalitatieve onderzoeksmethode waarbij een onderzoeker een uitgebreid, open gesprek voert met een respondent om diepgaande informatie te verkrijgen. Diepte-interviews zijn bij uitstek geschikt om een gedetailleerd inzicht te krijgen in de gedachten, gevoelens, motivaties en gedragingen van de respondent. Dit sluit goed aan bij de hoofdvraag van dit onderzoek over de houding, het gedrag en de overtuiging van de boer t.o.v. de eco-regeling. Open en semigestructureerde gesprekken verschaffen veel informatie en bieden daarnaast ruimte voor flexibiliteit en eigen aanvullingen van boeren. De interviews zijn zoveel mogelijk bij de boeren op locatie afgenomen, maar omdat dit niet altijd mogelijk was vanwege de planning zijn een aantal gesprekken online gedaan. Uiteindelijk hebben 16 gesprekken plaatsgevonden aan de keukentafel bij de boer en zijn vijf gesprekken online gevoerd. Tijdens de gesprekken is de beoogde systeemwijziging toegelicht aan de hand van door RVO beschikbaar gesteld communicatiemateriaal. Met de boeren is een doorrekening van de systeemwijziging op bedrijfsniveau besproken (zie hieronder) en met de eco-activiteitenlijst ernaast gekeken hoe zij eventueel toch op een hoger niveau konden uitkomen. In de gesprekken is een uitgebreide vragenlijst doorlopen en zijn verklarende en verdiepende vragen gesteld over de beoogde systeemwijziging.

#### *Doorrekening op bedrijfsniveau*

Voor de deelnemende boeren is een doorrekening gemaakt voor hun eigen bedrijf. Berekend is hoe een bedrijf zou scoren (brons, zilver of goud) indien de systeemwijziging doorgevoerd zou zijn. In de doorrekening is uitgegaan van exact hetzelfde bouwplan zoals in de aanvraag van 2023. De doorrekening is gebaseerd op de resultaten van het onderzoek van de WUR over de punten-instapeisen op de drie niveaus en de bedrijfsgegevens van de deelnemers aan de keukentafelgesprekken. Voorafgaand aan het interview zijn de behaalde scores uit de eco-regeling (punten en waarden) van de deelnemers opgevraagd uit hun aanvraag van 2023. Het behaalde aantal punten is vergeleken met de nieuwe punten instapeisen voor brons, zilver en goud om te zien of hun eco-premie hierdoor zou veranderen. Deze resultaten zijn grafisch weergegeven (zie Figuur 4) en besproken in de gesprekken met boeren.

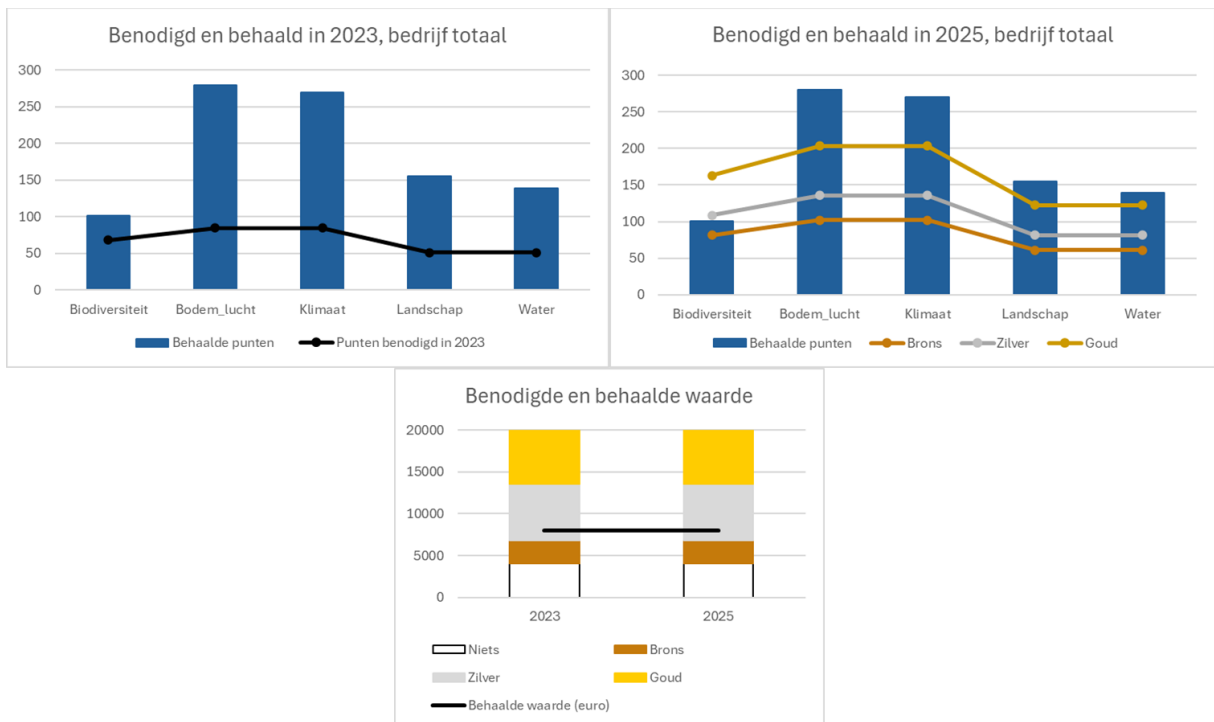

Figuur 4: Voorbeeld doorrekening akkerbouwbedrijf van 68 hectare. Met de nieuwe punten-instapen zou deze deelnemer met dezelfde activiteiten als in 2023 terugvallen van zilver naar brons omdat het behaalde aantal punten om in aanmerking voor een zilver-premie te laag is voor het doel biodiversiteit.

### Gesprekken met adviseurs

Naast gesprekken met individuele boeren, zijn twee groepsgesprekken gevoerd met adviseurs, op 23 mei 2024 en op 29 mei 2024. Vanwege hun adviseursrol en brede netwerk onder boeren kunnen adviseurs vanuit een breder perspectief inzicht geven in wat boeren van deze systeemwijziging vinden en hoe zij denken dat boeren hierop zullen reageren vanuit verschillende sectoren en bedrijfstypes. Als adviseur hebben zij daarnaast ook invloed op de keuzes van boeren ten opzichte van de eco-regeling en is het daarom relevant om te horen wat zij boeren zouden adviseren over deelname in relatie tot deze wijziging. In twee digitale groepsgesprekken is in totaal met 10 adviseurs gesproken. Twee adviseurs die niet bij de gesprekken aanwezig konden zijn hebben daarnaast nog apart input geleverd via e-mail op de voorgestelde wijziging. Alle adviseurs is gevraagd naar de begrijpelijkheid van de systeemwijziging op basis van het communicatiemateriaal. Tevens is de systeemwijziging nader toegelicht. Ten slotte is een vragenlijst met hoofd- en deelvragen afgenomen. Het door RVO beschikbaar gestelde communicatiemateriaal is terug te vinden als **Bijlagen 1 en 2**.

### Bijeenkomsten met klankbordgroep en tussenrapportages

Er zijn twee bijeenkomsten geweest met een klankbordgroep die bestond uit vertegenwoordigers van het ministerie van LNV, RVO, WUR, sectorpartijen, maatschappelijke organisaties en Aequator Groen + Ruimte. In de eerste bijeenkomst is de opzet van het onderzoek besproken en in de tweede bijeenkomst zijn de voorlopige resultaten gepresenteerd door Aequator Groen + Ruimte. Ten tijde van deze tweede klankbordpresentatie hadden er gesprekken plaatsgevonden met acht melkveehouders en was er één groepsgesprek geweest met vijf adviseurs. Deze bijeenkomst is bewust vroeg in het onderzoek gepland om zodoende het ministerie tijdig van informatie te voorzien voor verwerking in de definitieve wijzigingsvoorstellen. Hiervoor zijn tussentijds ook nog drie updates van de tussenresultaten aan het ministerie gestuurd.



### *Aanbevelingen*

Tijdens de keukentafelgesprekken heeft de vraagsteller de onderzoeksvraag (beantwoording van de hoofd- en deelvragen) centraal gesteld. In de open en semigestructureerde gesprekken hebben de geïnterviewde boeren de vragen beantwoord. Zij hebben zich daarnaast ook in bredere zin uitgesproken over de eco-regeling. De uitspraken die niet direct betrekking hebben op de onderzoeksvraag zijn niet in deze rapportage opgenomen, maar zullen in een aparte notitie aan het ministerie van LNV worden aangeboden.

## **2.2 Bronmateriaal te toetsen systeemwijziging**

Voor de toetsing van de beoogde systeemwijziging voor de eco-regeling is gebruik gemaakt van een aantal informatiebronnen:

- Hoofddocument van RVO – Veranderingen eco-regeling 2025 (**Bijlage 1**);
- **Bijlage 2:**
  - a. Overzicht Stapelen Activiteiten\_ECO2025
  - b. Eco gewassen 2025
  - c. Punten en waarde eco-activiteiten 2024 – RVO, versie januari 2024
  - d. Nieuwe eco-activiteiten 2025;
- Resultaten van het onderzoek van de WUR over de nieuwe punten-instapen op de drie niveaus.

Deze bijlagen 1 en 2 omvatten het communicatiemateriaal vanuit RVO en zijn vooraf gedeeld met de boeren en adviseurs ter voorbereiding op het interview/groepsgesprek.

## **2.3 Selectie deelnemers en representativiteit**

Voor de werving van deelnemers is een uitvraag gedaan via het klantenpanel van RVO om een zo gevarieerd mogelijke groep te selecteren. Gezien de beperkte hoeveelheid gesprekken is gefocust op de grootste sectoren, namelijk akkerbouw en melkveehouderij. Om de impact van de wijziging te onderzoeken komen alleen deelnemers van de eco-regeling in aanmerking voor dit onderzoek. Daarnaast zijn biologische bedrijven uitgesloten omdat de wijziging geen invloed heeft op hun behaalde premie. Verder is bij de selectie van deelnemers gestreefd naar zo veel mogelijk spreiding in 1) landsdelen (noord, oost, west en zuid), 2) de twee regio's van de eco-regeling (zie **Bijlage 3**), 3) de aangevraagde eco-premie in 2023 (brons, zilver, goud), 4) sector (akkerbouw en melkveehouderij) en 5) bedrijfsomvang.

Bij de groepsgesprekken is rekening gehouden om met adviseurs van verschillende bedrijven te spreken. Wanneer er meerdere adviseurs van hetzelfde bedrijf meededen, dan zijn deze zo goed mogelijk verspreid over de twee sessies. Daarnaast werd gestreefd naar zoveel mogelijk variatie in werkveld en regio.

## **2.4 Samenstelling groep geïnterviewde boeren**

In 21 gesprekken is met een gevarieerde groep boeren gesproken. De kenmerken van de geïnterviewde boeren zijn in Tabel 1 weergegeven.

Tabel 1 Kenmerken geïnterviewde boeren

| Sector    | Eco-premie 2023 | Provincie      | Regio eco-regeling | Grond-soort      | ANLb | GVE/ha  | Bedrijfs-omvang | Leeftijd |
|-----------|-----------------|----------------|--------------------|------------------|------|---------|-----------------|----------|
| Akkerbouw | Brons           | Drenthe        | 1                  | Zand             | Ja   | n.v.t.  | 80- 120 ha      | 40-49    |
| Akkerbouw | Zilver          | Friesland      | 2                  | Klei             | Nee  | n.v.t.  | < 40 ha         | 60-69    |
| Akkerbouw | Zilver          | Drenthe        | 1                  | Zand, Veen       | Ja   | n.v.t.  | 40 – 80 ha      | 60-69    |
| Akkerbouw | Goud            | Gelderland     | 1                  | Zand, Klei       | Nee  | 0 - 1   | < 40 ha         | 60-69    |
| Akkerbouw | Goud            | Noord-Brabant  | 2                  | Klei             | Nee  | n.v.t.  | < 40 ha         | 50-59    |
| Akkerbouw | Goud            | Noord- Brabant | 1                  | Zand             | Ja   | n.v.t.  | < 40 ha         | 50-59    |
| Akkerbouw | Goud            | Overijssel     | 1                  | Zand, Veen       | Nee  | n.v.t.  | > 120 ha        | 50-59    |
| Akkerbouw | Goud            | Gelderland     | 2                  | Zand             | Ja   | 0 - 1   | 40 – 80 ha      | 40-49    |
| Akkerbouw | Goud            | Flevoland      | 2                  | Klei             | Nee  | n.v.t.  | 40 – 80 ha      | 40-49    |
| Akkerbouw | Goud            | Gelderland     | 1                  | Zand             | Ja   | n.v.t.  | 80- 120 ha      | 40-49    |
| Melkvee   | Brons           | Noord-Brabant  | 1                  | Löss             | Ja   | 0 - 1   | < 40 ha         | 60-69    |
| Melkvee   | Brons           | Zuid-Holland   | 2                  | Klei             | Nee  | 1 - 1,5 | < 40 ha         | 60-69    |
| Melkvee   | Brons           | Utrecht        | 2                  | Veen             | Ja   | 2 - 2,5 | 40 – 80 ha      | 60-69    |
| Melkvee   | Brons           | Noord-Holland  | 2                  | Klei             | Nee  | 2 - 2,5 | 40 – 80 ha      | 60-69    |
| Melkvee   | Zilver          | Gelderland     | 1                  | Zand             | Nee  | > 3     | < 40 ha         | 50-59    |
| Melkvee   | Zilver          | Friesland      | 2                  | Zand             | Ja   | 2 - 2,5 | > 120 ha        | 50-59    |
| Melkvee   | Zilver          | Noord-Holland  | 2                  | Klei             | Nee  | 2 - 2,5 | 40 – 80 ha      | 50-59    |
| Melkvee   | Zilver          | Gelderland     | 1                  | Zand             | Nee  | 2,5 - 3 | 40 – 80 ha      | 50-59    |
| Melkvee   | Goud            | Gelderland     | 1                  | Zand, Klei, Veen | Ja   | 2 - 2,5 | 40 – 80 ha      | 50-59    |
| Melkvee   | Goud            | Limburg        | 1                  | Zand             | Nee  | 2 - 2,5 | 40 – 80 ha      | 50-59    |
| Melkvee   | Goud            | Gelderland     | 1                  | Zand             | Ja   | 1 - 1,5 | 40 – 80 ha      | 50-59    |

De groep geïnterviewde boeren kent een redelijk goede spreiding over de verschillende kenmerken. Zo is de verdeling over de sectoren melkveehouderij en akkerbouw en de verdeling over de twee regio's bijna gelijk. Circa de helft van de geïnterviewde boeren doet aan ANLb. Dit is meer dan het landelijk gemiddelde. Of dit van invloed is op de uitkomst is echter maar de vraag. Er is geen informatie beschikbaar over welk aandeel van het bedrijf (bijvoorbeeld het hele bedrijf of slechts één veldkavel) onder ANLb beheer ligt, of over de motivatie van de boer voor deelname. Met uitzondering van Zeeland en Groningen zijn alle provincies vertegenwoordigd in de praktijktoets. Er is een redelijk goede spreiding over de verschillende grondsoorten, waarbij opgemerkt moet worden dat veen vaak in combinatie met andere grondsoorten voorkomt op bedrijven. De gemiddelde leeftijd van de geïnterviewde boeren sluit redelijk aan bij de gemiddelde leeftijd van boeren in Nederland. Opvallend is wel dat er geen boeren jonger dan 40 jaar hebben deelgenomen.

## 2.5 Samenstelling groep adviseurs groepsgesprekken

Aan de groepsgesprekken hebben tien adviseurs deelgenomen. Zij zijn werkzaam bij zeven verschillende bedrijven. De meeste van de geïnterviewde adviseurs zijn al jarenlang werkzaam als adviseur. Qua werkgebied was er landelijke spreiding. Naast de sectoren akkerbouw en melkveehouderij, verspreid over verschillende bodemtypen en regio's, is een aantal ook werkzaam in andere sectoren zoals groenteteelt en bloembollenteelt.

### 2.6 Opmerkingen met betrekking tot de aanpak

De uitvoering van de praktijktoets kende zo zijn uitdagingen. Dit had te maken met de periode waarin de toets is uitgevoerd, de afhankelijkheden in het proces, de korte doorlooptijd, de samenstelling van de doelgroep in relatie tot de representativiteit en de ambitieuze tijdslijn:

- De gesprekken voor de praktijktoets hebben plaatsgevonden in de periode van 16 mei tot en met 5 juni 2024. Deze periode is voor sommige sectoren niet optimaal. Het voorjaar is voor veel agrarische ondernemers een drukke periode met veel werk op het veld. In 2024 werd dit nog eens extra versterkt door het zeer natte voorjaar waardoor veel veldwerkzaamheden pas laat in het seizoen uitgevoerd konden worden en er extra werkdruk bij boeren ontstond. Tevens viel in deze periode de deadline voor het invullen en versturen van de Gecombineerde opgave (deadline 17 mei 2024);
- Om tijdig informatie te verschaffen op basis waarvan besluitvorming kon worden voorbereid voor de beoogde systeemwijziging was de praktijktoets gebonden aan een zeer korte doorlooptijd. Gezien deze korte doorlooptijd is gekozen voor een beperkt aantal te interviewen boeren en adviseurs. Het aantal gevoerde gesprekken is te laag om een representatief antwoord te kunnen geven op de onderzoeksvragen voor de gehele agrarische sector in Nederland. Dit onderzoek is daardoor enkel te typeren als verkennend. Het is kwalitatief van aard. Harde, kwantitatieve conclusies kunnen op basis van deze beperkte onderzoekspopulatie niet worden getrokken;
- De geïnterviewde boeren zijn geselecteerd uit het klantenpanel van RVO. Zij zijn over het algemeen meer dan gemiddeld betrokken bij (GLB-) beleidsontwikkelingen. Het is aannemelijk dat zij daardoor een kennisvoorsprong hebben over de eco-regeling in vergelijking met boeren die geen onderdeel uitmaken van het RVO klantenpanel. Mogelijk is dit van invloed geweest op de beantwoording van de vragen tijdens de keukentafelgesprekken.
- Ten tijde van de keukentafelgesprekken met de boeren had meer dan de helft van de boeren nog geen beschikking voor de eco-regeling van 2023. Dit kan invloed hebben op het sentiment ten aanzien van de eco-regeling waarmee de boeren het gesprek in gingen. Dit zorgt mogelijk voor vertekende resultaten. Of en in welke mate dit de resultaten beïnvloed heeft is echter niet in te schatten.
- Door middel van de interviews met boeren wordt met name een beeld verkregen van hun houding en overtuigingen ten opzichte van deze wijziging en de ecoregeling. In hoeverre dit leidt tot verandering in deelname (gedrag) is niet met zekerheid te zeggen. Wat de boeren in de interviews daarover aangeven en wat zij uiteindelijk in de praktijk doen, kan verschillen. Uit eerdere praktijktoetsen over de ecoregeling bleek dat een negatieve houding niet direct leidde tot minder deelnemers.
- Bij een aantal vragen konden meerdere opties aangegeven worden. Dit betekent dat de optelling van het aantal gegeven antwoorden per vraag hoger kan zijn dan het totaal aantal gevoerde gesprekken. Bij de analyse van de resultaten is gekeken naar het aantal antwoorden t.o.v. het aantal gevoerde gesprekken. Door meerdere antwoorden te kunnen geven is er ruimte gecreëerd voor nuance. Deze is verwerkt in de tekst.
- De resultaten zoals beschreven in de hoofdstuk 3 zijn gebaseerd op de gesprekken met boeren en adviseurs. De resultaten zijn een objectieve en neutrale aggregatie van de opgehaalde informatie uit de gevoerde gesprekken, zonder dat daarbij door de onderzoekers een eigen inkleuring aan de resultaten is gegeven.

### 3 RESULTATEN

#### 3.1 Deelvraag 1: Is de systeemwijziging duidelijk en begrijpelijk voor deelnemers?

##### 3.1.1 Boeren

*Wordt de systeemwijziging begrepen?*

Voor het gesprek is informatiemateriaal over de wijziging met de deelnemers gedeeld. Op één na hebben ze dit allemaal van tevoren (geheel of gedeeltelijk) kunnen doornemen. In de meeste gevallen was een toelichting op dit materiaal nog wel nodig. Een visuele weergave (afbeelding) van de verschillende instapeisen per doel hielp duidelijk bij het begrijpelijk maken van de systeemwijziging. Daarnaast gaf een aantal boeren aan het document, waarin de wijziging staat toegelicht, onduidelijk te vinden.

*Quote: "Ik heb geprobeerd het door te nemen, maar de taal is te ingewikkeld. Hier vraag ik hulp bij van een kennis. Die snapt het wel, maar die heeft dan ook tot zijn pensioen bij RVO gewerkt."*

*Quote: "Ik lees veel en volg de webinars van RVO, maar dan nog is deze wijziging ingewikkeld: de relatie tussen doelen, punten, waarde en de minimale percentages waarmee je wel/niet iets mag. Dat is te ingewikkeld."*

Na de toelichting gaven alle boeren aan te begrijpen wat deze wijziging inhoudt en hoe het werkt met de nieuwe instapeisen voor de niveaus brons, zilver en goud. Ondanks dat de wijziging op zichzelf duidelijk is gaven de boeren aan dat het systeem hiermee wel complexer wordt en de puzzel om in aanmerking te komen voor een premie ingewikkelder wordt.

*Wordt de reden waarom het systeem wijzigt begrepen?*

Een andere interpretatie van de vraag of de systeemwijziging wordt begrepen is de uitleg of zij de motivatie van de systeemwijziging begrijpen. Deze interpretatie is ook van belang bij het beantwoorden van de hoofdvraag.

Het idee achter de systeemwijziging en de zwaardere normering is dat boeren meer worden gestimuleerd om te werken aan de verduurzamingsdoelen en te betalen voor de impact die bereikt wordt. De boeren gaven echter wisselende reacties. Hieronder staan een aantal punten genoemd die vaker naar voren kwamen in de gesprekken:

- De doelsturing wordt door boeren nog weinig gevoeld, want het blijft voor velen toch een kostenoverweging;
- Boeren geven aan dat doelen voor hen wel haalbaar moeten zijn met de set aan beschikbare eco-activiteiten. Een deel van de gesproken boeren geeft aan dat dit door de systeemwijziging nu een fors grotere puzzel is die mogelijk niet haalbaar is binnen hun bedrijfsvoering. De nieuwe instapeis voor brons vonden veel boeren te hoog. Ook is het te behalen aantal punten voor sommige eco-activiteiten niet altijd logisch;
- Doelsturing zou volgens de boeren meer gebieds- of bedrijfsspecifiek moeten zijn, zodat het realistisch en haalbaar is op elke locatie (maar de regeling wel nog complexer kan maken). De logica achter de regio-indeling is nu voor velen niet duidelijk;
- Veel boeren geven aan dat zij op zich niet tegen de eco-regeling zijn en wel werken aan bijbehorende doelen. Ook zonder de eco-regeling doen zij dit. ;
- De reden van de wijziging en strengere eisen is volgens enkelen niet om aan de doelen te werken, maar de over-inschrijving van vorig jaar (2023);
- Boeren geven aan dat zij de kans moeten krijgen om met de regeling te leren werken, weer een wijziging zorgt voor weer moeten bijleren en de bedrijfsvoering aanpassen;

- Een beleidswijziging zorgt volgens boeren voor extra wantrouwen jegens de overheid, want er is onzekerheid over wat er nog meer bij gaat komen;
- Een aantal boeren gaf aan door deze systeemwijziging het gevoel te hebben afgestraft te worden wanneer zij op één doel onvoldoende punten halen, terwijl ze veel eco-activiteiten doen voor de andere doelen waar ze wel voldoende punten op halen.

### 3.1.2 Adviseurs

De informatie over de systeemwijziging wordt begrepen. Deze is voor adviseurs duidelijk. Ook het sturen op doelen snappen de adviseurs. Echter, dit wordt wel een veel moeilijker puzzel. Hoewel het idee achter de wijziging (meer sturen op doelen) wel begrepen wordt, komt deze systeemwijziging volgens adviseurs erg (te) snel op de introductie van de eco-regeling. Telkens nieuwe spelregels werkt demotiverend. Al met al blijft de hele eco-regeling ingewikkeld voor veel boeren.

## 3.2 Deelvraag 2: Zijn deelnemers in staat om na deze systeemwijziging zelfstandig een keuze te kunnen maken voor deelname aan de eco-regeling?

### 3.2.1 Boeren

*Wel of niet een adviseur nodig?*

In de interviews gaven 14 van de 21 boeren aan in voorgaande jaren zelf voldoende kennis te hebben over de eco-regeling om zelf een keuze te maken over deelname en welke eco-activiteiten ze zouden willen toepassen. Deze boeren vulden zelf de gecombineerde opgave in voor RVO. Verhoudingsgewijs zijn dit veel meer akkerbouwers dan melkveehouders. Ook zijn dit bovengemiddeld veel boeren die het zelfstandig doen in vergelijking met de daadwerkelijke verhouding in heel Nederland. Mogelijk komt dit doordat de boeren die bereid zijn deel te nemen aan onderzoeken als deze bovengemiddeld geïnteresseerd zijn in de materie. De overige zeven boeren huurden hiervoor een adviseur in.

Na het laten zien van de doorrekening van de systeemwijziging voor hun eigen bedrijf verandert bovenstaande niet. Ook na de voorgestelde systeemwijziging verwachten de boeren die nu zelf een keuze konden maken dat ze dit ook na deze wijziging zullen blijven doen. De boeren die al een adviseur hiervoor inhurden gaven aan dit ook te blijven doen. Opgemerkt moet worden dat de boeren die deelgenomen hebben aan dit onderzoek deel uitmaken van het klantpanel van RVO. Waarschijnlijk zijn zij bovengemiddeld geïnteresseerd en geïnformeerd om zelfstandig hun eco-regeling in te vullen. Het aandeel boeren dat zelfstandig de eco-regeling kan invullen ligt daardoor mogelijk lager. Hoewel dit niet op basis van het onderzoek met zekerheid gezegd kan worden.

*Reden van het inschakelen van een adviseur*

Sommige boeren schakelen een adviseur in om alles in te vullen, anderen bereiden de opgave zelf voor en vragen de adviseur deze na te kijken en weer anderen doen de hele opgave samen. Ook wordt het invullen van de eco-regeling in studieclubs besproken. In theorie zouden boeren met de ervaringen uit voorgaande jaren de eco-regeling steeds makkelijker in moeten kunnen vullen. Daarvoor is echter meer stabiliteit van het systeem en de puntentoekenning nodig.

Het moeten inschakelen van een adviseur zou niet nodig moeten zijn is een breed gedragen mening onder de boeren. Eén boer die het invullen nu zelf doet geeft aan dat wanneer hij dit niet meer zelf kan en een adviseur nodig heeft, dit het moment is dat hij niet meer mee zal doen aan de eco-regeling doordat de baten niet meer opwegen tegen de kosten. De kosten voor een adviseur variëren namelijk al snel van een

paar honderd tot een paar duizend euro. Desondanks wordt er toch nog vaak een adviseur ingeschakeld vanwege o.a. de volgende redenen:

- De punten-instapels per niveau maakt het leggen van de puzzel nog moeilijker;
- De combinatie met ANLb maakt de opgave te complex;
- De eco-regeling vul je maar één keer per jaar in, waardoor het kennisniveau hierover wegzakt;
- Met een adviseur die de kneepjes kent en slim kan puzzelen, kun je misschien in een hoger premieniveau komen.

*Quote: "Een boer leeft op het land, maar alles eromheen is te complex geworden."*

Meerdere boeren geven aan dat het met een simpele tool, waarmee zij zelf via 'trial-and-error' activiteiten en oppervlaktes kunnen uitproberen, de eco-regeling duidelijker en het zelf invullen makkelijker wordt. De huidige simulatietool is hiervoor niet toereikend, o.a. doordat men niet makkelijk op en neer kan klikken en geen overzicht heeft. Ook het beschikbaar hebben van voorbeeldberekeningen helpt.

*Quote: "Je moet het gewoon invullen en dan zie je wel waar je op uitkomt en anders kan je het weer aanpassen, dat zou dan wel makkelijk moeten kunnen met een gebruiksvriendelijke tool."*

### 3.2.2 Adviseurs

Ook de adviseurs geven aan dat boeren die de eco-regeling al zelfstandig aanvroegen dit waarschijnlijk blijven doen en dat de boeren die al een adviseur inschakelden dat ook zullen blijven doen.

Door de wijziging wordt het ook voor adviseurs weer ingewikkelder om goed advies te geven. Het systeem wordt niet veel complexer, maar de puzzel om te voldoen wel; het is moeilijker om te sturen op punten dan op waarde met eco-activiteiten. Risico's op het gebied van advisering worden daarmee groter en het kost meer tijd.

## 3.3 Deelvraag 3: Verandert de deelnamebereidheid/motivatie van deelnemers aan de eco-regeling door deze systeemwijziging?

### 3.3.1 Boeren

Ongeveer de helft van de boeren gaf aan dat hun motivatie om deel te nemen afneemt door de systeemwijziging, zowel voor als na de individuele doorrekening van hun premie voor 2025. Ongeveer een kwart van de boeren wist nog niet of hun motivatie zou veranderen voordat de doorrekening was besproken. Dat was voor deze boeren vooral afhankelijk van wat voor premie ze nog zouden kunnen behalen na deze wijziging. De overige boeren (ongeveer een kwart van de gesproken boeren) gaf aan dat hun motivatie om deel te nemen niet zou veranderen.

Een aantal boeren geeft aan eerder geneigd te zijn de eco-regeling te laten vallen na deze systeemwijziging. Hoe groot dit aantal is, valt op basis van dit onderzoek niet te zeggen. Het is goed mogelijk dat er in de reacties sprake is van principiële weerstand tegen toenemende complexiteit en sturing door de overheid. Het is goed mogelijk dat het handelen anders is wanneer de aanvraag gedaan moet worden en er toch deel wordt genomen. Ondanks dat de wijziging op zichzelf duidelijk is gaven de boeren aan dat het systeem hiermee wel complexer wordt en de puzzel om in aanmerking te komen voor een premie ingewikkelder wordt. Boeren gaan dan vaak weer intensiever boeren en niet verder puzzelen achter de computer om de ecopremie te krijgen door het toepassen van eco-activiteiten. Bij potentiële veranderingen tussendoor die niet als extra administratief of complicerend worden ervaren, maar de deelname op administratief vlak eenvoudiger zal maken, zal de deelnamebereidheid wel toenemen is de verwachting.

*Quote: "Voor andere, minder ingelezen boeren: Deze wijziging maakt het alleen maar ingewikkelder. Het is al een ingewikkelde regeling, elke systeemwijziging is weer een extra drempel. Vooral grote boeren haken nu af, hobbyboeren en boeren op leeftijd blijven over, terwijl men juist de massa mee wil krijgen."*

Na de doorrekening blijkt dat geen enkele boer met hetzelfde bouwplan als in 2023 meer goud haalt na de systeemwijziging. Daarnaast haalt minder dan de helft dezelfde premie als in 2023, waarvan de meeste boeren in zilver zitten en blijven. Ook zijn er drie van de 21 boeren die buiten de eco-regeling vallen (zie Tabel 2 hieronder). Het lukt hen ook niet meer om hun bedrijfsvoering voldoende aan te passen om alsnog deel te kunnen nemen. Dit komt o.a. doordat het financieel niet uit kan, het gat dat overbrugd moet worden om op een hoger premieniveau uit te komen te groot is of doordat er geen eco-activiteiten zijn die dicht genoeg bij hun bedrijfsvoering liggen, zodat ze met lichte aanpassingen in te passen zijn (zie ook paragraaf 3.4.1). Er is hierbij geen duidelijk onderscheid tussen melkveehouderij- en akkerbouwbedrijven.

*Tabel 2 Behaalde premieniveaus met en zonder systeemwijziging (o.b.v. aangevraagde eco-activiteiten in 2023)*

|  | Goud | Zilver | Brons | Geen | Totaal |
|--|------|--------|-------|------|--------|
| <b>Basisscore 2023</b>                   | 9    | 8      | 4     | 0    | 21     |
| <b>Doorrekening met systeemwijziging</b> | 0    | 14     | 4     | 3    | 21     |

Na de doorrekening gaven enkele boeren aan dat ze de eco-regeling nu te ingewikkeld vinden of dat ze door de systeemwijziging een lagere premie zouden krijgen waardoor het hun geld zou kosten in plaats van opleveren. Hun motivatie om mee te doen of extra moeite te doen is hierdoor minder. Er zijn echter ook boeren die na de doorrekening hun initiële reactie van minder deelnamebereidheid bijstuurden, doordat zij zagen dat met een klein beetje extra moeite zij toch hun beoogde premie konden halen.

### 3.3.2 Adviseurs

Volgens de adviseurs zijn de instap-eisen te streng. Hun verwachting is dat veel boeren zullen terugvallen in premie en dan afhaken. Ze verwachten dat dit percentage afhakers hoger is dan wat de WUR heeft berekend, omdat hun berekening is gebaseerd op gegevens over de aanvraag in 2023 (en niet de definitieve beschikking) en omdat de voorwaarden in 2024 ook al strenger zijn geworden (o.a. voor verlengde weidegang).

Adviseurs benoemen ook dat nóg een wijziging mogelijk afschrikt, omdat het nog ingewikkelder wordt. Zij denken dat waarschijnlijk vooral boeren die goud of zilver haalden zullen zakken. Ook al zaten sommige boeren met goud ruim in de punten, dit was meestal op slechts enkele doelen waardoor de andere doelen zullen gaan knellen.

Verder zullen boeren die veel met duurzaamheid bezig zijn soms minder gemotiveerd zijn doordat bepaalde activiteiten niet in de eco-regeling terug te vinden zijn (bijv. mechanische plaatselijke onkruidbestrijding ridderzuring, gefaseerd maaien).

## 3.4 Deelvraag 4: Zijn deelnemers geneigd om door deze systeemwijziging een aanpassing te doen in hun bedrijfsvoering?

### 3.4.1 Boeren

Op de vraag of deelnemers geneigd zijn om door de systeemwijziging aanpassingen te doen in de bedrijfsvoering wordt wisselend, maar over het algemeen met ja gereageerd. Ruim een kwart van de geïnterviewde boeren weet dit nog niet, een derde blijft hetzelfde doen, iets minder dan de helft van de geïnterviewde boeren gaat meer eco-activiteiten doen en ongeveer een kwart gaat andere activiteiten doen. Een combinatie van deze antwoorden is ook geregeld gegeven, waardoor de optelling meer is dan 100%.

Bij de bereidheid tot aanpassingen zit een grote maar; zij zijn bereid aanpassingen te doen indien dit voldoende oplevert, er eco-activiteiten zijn die bij hun bedrijfsvoering passen en wanneer hun loonwerker over de benodigde materialen beschikt. Bijv. indien een loonwerker beschikt over een spot sprayer, dan is er bereidheid tot deelname aan precisiegewasbescherming. Een enkeling geeft aan bereid te zijn te investeren in samenwerking met een loonbedrijf, mits de investering met zekerheid terug te verdienen is met de eco-premie. Of het haalbaar is voor de boeren om voldoende punten te halen op alle doelen verschilt. Voor akkerbouwers knellen vooral de doelen klimaat en water. Bij melkveehouders vooral het doel biodiversiteit. Bij melkveehouders komt het vaker voor dat zij op alle doelen voldoende punten halen om dezelfde premie als voorheen te kunnen ontvangen, zonder extra aanpassingen.

### *Verskil akkerbouw en melkveehouderij*

Akkerbouwers zijn meer genegen aanpassingen te doen dan melkveehouders, doordat zij van nature meer afwisseling in hun bouwplan hebben. Ook geven akkerbouwers vaker aan dat zij meer of andere activiteiten gaan doen. Enkele akkerbouwers zouden minder activiteiten doen of zelfs stoppen. Dit komt echter niet alleen door deze systeemwijziging, maar deze systeemwijziging is wel de druppel die de emmer doet overlopen.

*Quote: "Het gat naar goud is voor mij te groot. Misschien dat ik nog een keer terug stap naar brons, dat scheelt voor mij € 2.000,--. Dat is niet zo'n groot gat als ik qua bedrijfsvoering dan beter uitkom."*

### *Een stapje extra doen*

Deelname aan de eco-regeling blijft voor de meeste boeren een afweging van kosten en baten. Enkele boeren gaven echter ook aan dat zij het belangrijk vinden om bij te dragen aan de doelen en daarom mogelijk bereid zijn iets meer moeite te doen. Hun deelname laten ze vooral afhangen van het resultaat van de doorrekening van hun basisplan. Wanneer dit resulteert in een eco-premie op bedrijfsniveau zodat het financieel uit kan, zijn ze bereid deel te nemen. Boeren zijn bereid een stapje extra te zetten indien het gat dat overbrugd moet worden om op een beoogd hoger premieniveau uit te komen niet te groot is, de extra kosten zodanig laag zijn dat de uiteindelijk te ontvangen eco-premie op bedrijfsniveau uit kan en er extra eco-activiteiten zijn die passen binnen hun bedrijfsvoering. Ze geven daarbij wel aan dat het steeds meer een puzzel wordt om zowel op doelen voldoende punten te halen als voldoende waarde te krijgen. Zeker aangezien er voor veel bedrijven naar hun mening weinig passende eco-activiteiten zijn. Door de systeemwijziging is er meer behoefte aan extra activiteiten om extra punten te kunnen scoren, zodat ze beter in staat zijn een stap extra te doen.

*Quote: "Het zou mooi zijn om weer goud te halen, maar het blijft een puzzel. Dus als het kan graag, maar anders ga ik minder doen."*

*Quote: "De eco-premie is een mooi extra inkomen. Als je niet te veel hoeft te doen, is het mooi meegenomen. Als het te ingewikkeld wordt, laat het dan maar zitten. Het is nu al een heel gepuzzel en behoorlijk complex."*

Veel boeren gaven aan dat zij het belangrijk vinden om bij te dragen aan de doelen. Wanneer het gat naar een volgend niveau te groot is en de extra moeite zich niet uitbetaalt, ontstaat de beweging om minder activiteiten te gaan doen tot net boven de ondergrens van het premieniveau dat wel haalbaar is.

*Quote: "Je gaat sowieso voor maatschappelijke meerwaarde. Maar je gaat niet je bedrijfsvoering schokkend wijzigen."*



### 3.4.2 Adviseurs

Adviseurs hebben deels andere verwachtingen ten aanzien van de bereidheid aanpassingen te doen in de bedrijfsvoering. Zij geven aan dat deze bereidheid er mogelijk wel is, mits er voldoende keuzemogelijkheden zijn in het pakket aan eco-activiteiten.

Ook geven adviseurs aan dat een overstap van eco-regeling naar ANLb voor sommige boeren mogelijk interessanter wordt. Enkele adviseurs adviseren richting klanten dat er meer zekerheid is op uitbetaling van de verwachte subsidie binnen het ANLb, dan binnen de eco-regeling.

## 3.5 Deelvraag 5: Maakt de systeemwijziging boeren meer bewust om bij te dragen aan de doelen op de schijf van vijf?

### 3.5.1 Boeren

#### *Akkerbouwers*

De systeemwijziging draagt volgens akkerbouwers niet bij aan het bewuster bezig zijn met de vijf doelen achter de eco-regeling. Een aantal is al heel bewust bezig met de duurzaamheidsdoelen, daar wordt het bewustzijn niet extra vergroot. Voor een enkeling voelt het als een kunstje dat zij uit moeten voeren, geeft het geen extra inzicht of zorgt vooral het extra geld voor motivatie om mee te (blijven) doen.

*Quote: "Ik ben al veel bezig met duurzaamheidsdoelen, daar verandert dit niets aan."*

*Quote: "Ik voel me een aap die aan een kunstje moet voldoen."*

#### *Melkveehouders*

Bij melkveehouders ligt dat anders. Daar maakt het iets minder van de helft van de geïnterviewden bewuster om bij te dragen aan de vijf doelen. Of deze bewustwording vooral geld-gedreven is, of leidt tot intrinsieke motivatie om aan de doelen te werken is echter niet te zeggen. Voor hen laat het systeem zien op welke doelen zij nog moet scoren. Voor meer dan de helft is het vooral een puzzel om het beoogde premieniveau te halen en een afweging van kosten en baten. Voor de overige melkveehouders maakt het hen wel meer bewust aan welke doelen nog te werken. Het zelf (kunnen) invullen helpt bij het vergroten van bewustzijn.

*Quote: "Voorheen keek ik niet naar punten want dat haalde ik voldoende. Nu moet ik daar wel meer naar kijken. Als je het zelf invult kijk je wel naar waar kom ik uit op de doelen en hoe dragen de activiteiten die ik doe daaraan bij."*

*Quote: "Ik kijk vooral hoe ik het kan halen en ben niet zozeer met de doelen bezig."*

### 3.5.2 Adviseurs

Adviseurs geven aan dat boeren vooral een afweging maken op basis van kosten en baten en minder bezig zijn met de doelen. Boeren die al aan doelen werken zien niet al hun duurzaamheidspraktijken terug in de eco-regeling en vinden daarom dat de dingen die zij goed doen niet volledig beloond worden. Dit werkt demotiverend. Voor enkele adviseurs voelt het alsof met de wijziging de regeling deels loslaat dat de waarde een vergoeding is voor de inspanning (winstderving) die je erin stopt door ook te sturen op punten.

### 3.6 Deelvraag 6: Wat is er nodig om deze systeemwijziging goed te laten landen op het bedrijf?

#### 3.6.1 Boeren

##### *Simpel werkende technische ondersteuning*

De voedingsbodem om nu een systeemwijziging te implementeren is niet goed. De volgens boeren al aanwezige noodzaak tot verbetering van bestaande systemen bij RVO wordt nog groter door deze systeemwijziging. Doordat de regeling nog complexer wordt en bovenal de puzzel om op een gewenst premieniveau te komen moeilijker te leggen is. Door eerst te zorgen voor een positieve grondhouding onder boeren t.a.v. de eco-regeling ontstaat er ruimte voor systeemwijzigingen. Boeren doen hiervoor een aantal suggesties.

Een goed werkende simulatietool waar boeren met 'trial and error' makkelijk kunnen spelen met de eco-regeling door activiteiten (op perceelsniveau) toe te voegen en te verwijderen is wenselijk. Deze zou in de winter foutloos en stabiel beschikbaar moeten zijn zodat boeren dan hun plannen kunnen maken.

Ook is het nodig dat het beheer van onderliggende geo-data goed op orde is in zowel de simulatietool als de aanvraagmodule, zodat het makkelijk is om percelen op te delen, randen toe te voegen, etc.

Boeren noemen het toevoegen van extra activiteiten, zoals niet-kerende grondbewerking, stro hakselen of ecologisch slootschonen, het op onderdelen aanpassen van normen/grenswaarden en inbouwen van flexibiliteit als mogelijkheden die bij kunnen dragen aan het algemene imago van de eco-regeling. Zodat een systeemwijziging beter kan landen.

*Quote: "Het wordt heel complex en de intekening wordt alleen maar meer werk. Het lijkt wel alsof je gestraft wordt omdat je natuurinclusiever wordt."*

##### *Duidelijke en tijdige communicatie*

Om de systeemwijziging goed te laten landen op het boerenfront is vooral een goede informatiecampagne nodig. Instructievideo's met voorbeelden van boeren en rekenvoorbeelden helpen in het begrijpelijk aanbieden van de eco-regeling. Daarnaast moeten de regels, ook over de parameters in de systeemwijziging, tijdig duidelijk zijn en gedurende het seizoen niet meer wijzigen. Verder zou communicatie over de reden achter wijzigingen wenselijk zijn.

#### 3.6.2 Adviseurs

##### *Goedwerkende en duidelijke systemen*

Adviseurs onderschrijven het belang van duidelijke en tijdige communicatie van regelingswijzigingen. Net als boeren stellen zij visualisaties op prijs. Ook adviseurs hebben behoefte aan een goed en stabiel werkende simulatietool met foutloze rekenregels vanuit de overheid. Op dit moment gebruiken ze vooral eigen of commerciële tools. Adviseurs geven aan dat ze dit niet wenselijk vinden, omdat deze niet voor iedereen beschikbaar zijn.

##### *Extra tijd en flexibiliteit*

Door de systeemwijziging wordt het werk complexer en zal het meer tijd vragen. Dit past niet in de krappe doorlooptijd. Er zal meer tijd (uren) gevraagd worden van adviseurs in dezelfde beschikbare doorlooptijd. Om de systeemwijziging goed te laten landen is volgens de adviseurs meer flexibiliteit in aanvraagdata nodig. Ze stellen daarbij twee weken extra (voor adviseurs; van 1 maart tot 31 mei) voor om de eco-premie aan de vragen. Ook stellen zij voor om na de deadline van 15 mei nog wijzigingen door te mogen voeren. Het weer is niet te beïnvloeden dus wijzigen de plannen van boeren soms later nog, zoals dit jaar is gebleken vanwege het natte voorjaar. Kanttekening hierbij is dat meer tijd hiervoor een korte termijn

# AEQUATOR

## GROEN+RUIMTE

oplossing is. Een aantal adviseurs benoemden dat de regeling weer simpeler gemaakt moet worden zodat de administratieve last voor boeren en adviseurs vermindert en de motivatie voor boeren om deel te nemen toeneemt.

#### 4 HOOFDVRAAG: CONCLUSIES

##### **Hoofdvraag: Wat is de impact van de systeemwijziging van de eco-regeling op de houding, het gedrag en de overtuiging van de boer?**

De impact op de houding, gedrag en overtuiging van de boer is niet één zin te benoemen. Er is veel ruimte voor nuance nodig. Het algemeen gehoorde geluid is dat de regeling al complex is, de wijziging uitlegbaar is, maar de inpassing op bedrijfsniveau vooral moeilijker wordt. Een snelle wijziging en verzwaring in het derde jaar van de regeling draagt niet bij aan het imago van de eco-regeling, welke al niet goed is door o.a. beschikings- en uitbetalingsperikelen. Het inbouwen van verdere complexiteit en verzwaring, waardoor het moeilijker wordt het nagestreefde premieniveau te halen werkt demotiverend. De sturing op doelen wordt over het algemeen begrepen, echter met de voorgestelde systeemwijziging zorgt dit voor meer complexiteit, met potentieel afhaken tot gevolg. Bijdrage aan doelen is niet leidend in het maken van keuzes. Voor de meeste boeren blijft het toepassen van eco-activiteiten een bedrijfseconomische afweging.

De deelnamebereidheid zal daarom vooral afhangen van de uitkomsten van de berekening en daarmee van de hoogte van de te ontvangen eco-premie. Een groep boeren zal niet meer deel willen nemen omdat de te leggen puzzel te complex is of de baten niet meer opwegen tegen de kosten. Een deel zal minder gaan doen omdat een volgend premieniveau te moeilijk haalbaar is. De groep die met min of meer dezelfde activiteiten na de systeemwijziging op hetzelfde premieniveau komen als voor de systeemwijziging, zullen blijven doen wat ze deden. Een andere groep zal extra of andere eco-activiteiten doen om op een gewenst premieniveau te komen. Ook is er een groep die in premie zakt (en soms buiten de regeling valt) en hierdoor geheel zal afhaken. De kwantitatieve omvang van deze groepen kan niet benoemd worden op basis van dit onderzoek op beperkte schaal.

Hoewel de afweging voor deelname aan de eco-regeling en het te behalen premieniveau vooral een kosten/batenafweging is, zijn er wel enkele aanwijzingen dat de systeemwijziging een verandering bij een groep boeren teweeg kan brengen. Wanneer doorgevraagd wordt naar de verandering in deelnamebereidheid en bereidheid tot aanpassing in de bedrijfsvoering, komt er een meer genuanceerd beeld naar boven. Wanneer het nog te behalen aantal punten overbrugbaar is in termen van kosten en baten, door meer activiteiten te doen of andere activiteiten te doen, dan zijn boeren daar over het algemeen toe bereid.

Om de systeemwijziging zo succesvol mogelijk te laten zijn is het belangrijk dat boeren maximaal gefaciliteerd worden met goede systemen en duidelijke communicatie. Een goed werkende simulatietool met intekenfaciliteit en stabiele en correcte basisdata horen daartoe. Dit voorkomt frustraties en zorgt er voor dat boeren zelfstandig kunnen puzzelen en een keuze kunnen maken. Dit laatste heeft niet alleen een financieel effect voor boeren, ze zijn geen/minder geld kwijt aan adviseurs, maar draagt ook bij aan het vergroten van bewustzijn en van daaruit ook de houding, het gedrag en de overtuigingen van de boer. Verder draagt een goede communicatie bij aan begrip over wijzigingen en kennis over de achterliggende beleidsdoelen.

**BIJLAGES**

**BIJLAGE 1: HOOFDDOCUMENT VAN RVO – VERANDERINGEN ECO-REGELING 2025**

## De Eco-regeling

**In het Gemeenschappelijk landbouwbeleid (GLB) kunt u de eco-regeling aanvragen. Dit is een extra betaling boven op de basispremie. Met de eco-regeling belonen we toekomstbestendig boeren. En verbeteren we 5 doelen: biodiversiteit, bodem en lucht, klimaat, landschap en water. U helpt mee door eco-activiteiten uit te voeren.**

## In het kort

Door mee te doen aan de eco-regeling helpt u mee aan 5 doelen: het verbeteren van klimaat, bodem en lucht, water, landschap en biodiversiteit. Voor elk doel moet u punten halen en daarvoor voert u eco-activiteiten uit op uw percelen. Ook moet u de drempelwaarde halen. Dan krijgt u de eco-premie. Hoe? Dat leest u onder Budget.

## Budget

U kiest de eco-premie die bij u past: brons, zilver of goud. U kiest zelf eco-activiteiten die u helpen om de drempelwaarde voor de eco-premie te halen. De drempelwaarde daarvoor berekent u zo:

Bron: € 60 x totaal aantal subsidiabele hectare

Zilver: € 100 x totaal aantal subsidiabele hectare

Goud: € 200 x totaal aantal subsidiabele hectare

Om de eco-premie te krijgen moet u met uw eco-activiteiten voldoende punten op de doelen én de drempelwaarde halen. Valt u in brons of zilver en wilt u een hogere eco-premie krijgen? Dan kunt u extra eco-activiteiten doen om meer punten en waarde te halen. Meer over de punten leest u op Punten en waarde eco-activiteiten 2023. Heeft u een biologisch bedrijf? Dan krijgt u direct goud.

Tip: gebruik de Simulatietool om te kijken welke eco-activiteiten bij uw bedrijf passen.

## Tarieven

De tarieven voor de eco-regeling zijn:

- Goud: € 200
- Zilver: € 100
- Bron: € 60

## Voorwaarden

Deze voorwaarden gelden om de eco-premie te krijgen:

- U bent actieve landbouwer.
- U haalt voldoende punten op de 5 doelen.
- U haalt de drempelwaarde.
- U voert de eco-activiteiten uit en houdt zich aan de voorwaarden die daarbij horen.
- U houdt zich aan de conditionaliteiten.

## Aanmelden en aanvragen

Voor deze regeling moet u zich eerst hebben aangemeld Met de Aanmelding GLB 2025. Dit kunt u doen vanaf 15 oktober 2024 tot en met 30 november 2024. Tot en met 15 mei 2025 kunt u nog nieuwe eco-activiteiten toevoegen. Tussen 15 oktober en 30 november 2025 doet u in de aanvraag voor de regeling. Vergeet dit niet: uw subsidieaanvraag is pas compleet als u de aanmelding én de aanvraag hebt gedaan.

Bedrijven hebben voor hun aanmelding minimaal eHerkenning niveau 2+ en machtiging niveau 2+ nodig. Bent u particulier? Dan logt u in met DigiD. Heeft u nog geen eHerkenning of DigiD? Vraag deze dan eerst aan.

## Uw aanmelding aanpassen

Heeft u zich uiterlijk 30 november 2024 aangemeld en verandert er daarna iets in uw situatie of planning? Dan kunt uw aanmelding tot en met 30 november 2023 nog wijzigen in de Gecombineerde opgave. Bijvoorbeeld als uw situatie veranderd is. Of als u een eco-activiteit niet kunt uitvoeren. Zo blijven uw gegevens actueel. Wij vullen uw definitieve aanvraag vooraf in met de gegevens uit uw aanmelding.

## Controle na de aanmelding

Heeft u zich aangemeld voor deze regeling? Wij doen het hele jaar controles. Bijvoorbeeld door percelen en gewassen te monitoren. Zien wij dat uw aanmelding niet helemaal actueel is? Dan ontvangt u van ons een bericht zodat u uw aanmelding kunt wijzigen. Dit doet u in de Gecombineerde opgave.

Geef aanvullingen of veranderingen zo snel mogelijk aan ons door. Dit is belangrijk om een korting of een boete te voorkomen.

## Beslissing en uitbetaling

U ontvangt onze definitieve beslissing tussen 1 december 2023 en 30 juni 2024. Keuren we uw aanvraag goed? Dan doen wij ons best om zo snel mogelijk vanaf 1 december uit te betalen. Wijzen wij uw aanvraag af? Dan staat de reden in de beslisbrief.

Dan is het handig om de eco-activiteiten en de tabel met punten en waarde bij de hand te hebben. Die vindt u hieronder. Soms kunt u meerdere eco-activiteiten op een perceel doen. In het document Eco-activiteiten stapelen ziet u welke eco-activiteiten op hetzelfde perceel kunnen samengaan. En wat dat betekent voor uw punten en waarde.

-----

## Veranderingen eco-regeling 2025

**De eco-regeling uit het Gemeenschappelijk landbouwbeleid (GLB) verandert in 2025. We passen de instapeis voor de regeling aan. Daarmee verbeteren we het puntensysteem voor onze gezamenlijke 5 doelen. Dat zijn een beter klimaat, landschap, water, bodem en lucht en biodiversiteit.**

### Huidige eco-regeling

De eco-regeling heeft nu een instapeis die voor iedereen geldt. Dat is het minimale aantal punten dat u moet halen op de 5 doelen.

### Nieuwe instapeisen

Vanaf 2025 komen er 3 instapeisen: één voor brons, één voor zilver en één voor goud. Zo halen agrariërs eco-premie goud niet alleen door de hoge waarde van eco-activiteiten. Maar ook omdat zij activiteiten doen die meer bijdragen aan de 5 doelen.

Het ministerie van LNV heeft opdracht gegeven aan de Universiteit van Wageningen (WUR) om de hoogte van de toekomstige instapeisen te onderzoeken. In onderstaande tabel staan de oude instapeisen en het voorstel voor de nieuwe instap-eisen vanaf 2025 voor brons, zilver en goud. Deze zijn uitgesplitst voor de twee regio's binnen de ecoregeling. De tarieven en benodigde waarde voor brons, zilver en goud blijven gelijk in dit voorstel.

#### ■ 2023 en 2024: brons, zilver en goud hetzelfde

|            | Klimaat | Bod&lucht | Water | Landsch. | Biodiv. |
|------------|---------|-----------|-------|----------|---------|
| Regio 1: 5 | 1.5     | 0.75      | 0.75  | 0.5      | 1.5     |
| Regio 2: 5 | 1.25    | 1.25      | 0.75  | 0.75     | 1       |

#### ■ 2025: brons +20%, zilver +60%, goud +140%

|              | klimaat | Bod&lucht | Water | Landsch. | Biodiv. |
|--------------|---------|-----------|-------|----------|---------|
| Reg 1 br: 6  | 1.8     | 0.9       | 0.9   | 0.6      | 1.8     |
| Reg 2 br: 6  | 1.5     | 1.5       | 0.9   | 0.9      | 1.2     |
| Reg 1 zil: 8 | 2.4     | 1.2       | 1.2   | 0.8      | 2.4     |
| Reg 2 zil: 8 | 2       | 2         | 1.2   | 1.2      | 1.6     |
| Rg 1 go: 12  | 3.6     | 1.8       | 1.8   | 1.2      | 3.6     |
| Rg 2 go: 12  | 3       | 3         | 1.8   | 1.8      | 2.4     |

## Eco-activiteiten, punten en waarde 2025

Voor de eco-regeling uit het Gemeenschappelijk landbouwbeleid (GLB) voert u eco-activiteiten uit. In 2025 kunt u kiezen uit 26 activiteiten. Elke eco-activiteit heeft punten en waarde. Scoort u op alle 5 doelen voldoende punten? En haalt u de drempelwaarde voor brons? Dan mag u meedoen aan de eco-regeling. U kunt eco-activiteiten combineren om meer punten en waarde te halen.



Zo werkt het:

## Voorbeeld berekening:

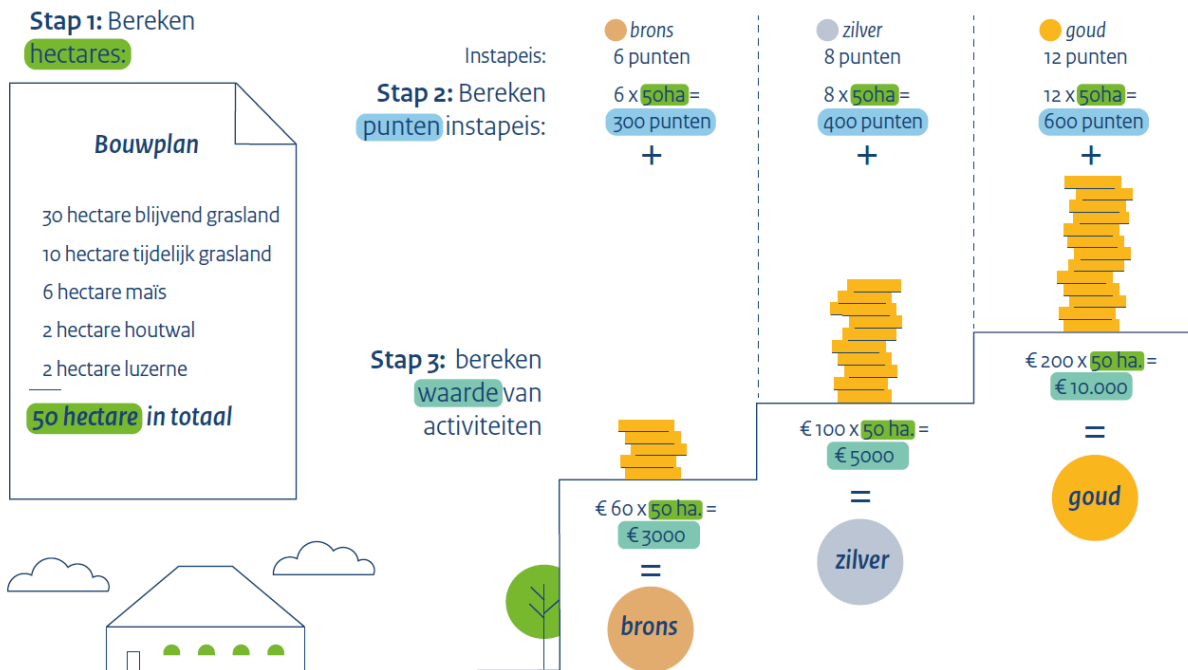

## Tabellen

Voor het berekenen van eco-doelen die bij uw bedrijf passen, heeft u eco-activiteiten nodig. In de tabellen hieronder ziet u een overzicht van gewassen en van de punten en waarden. Ook ziet u welke eco-activiteiten u kunt stapelen.

### [Gewascodes en gewassen eco-activiteiten 2024](#)

[PDF document | 325.5 KB](#)

### [Punten en waarde eco-activiteiten 2024](#)

[PDF document | 141.43 KB](#)

### [Overzicht stapelen eco-activiteiten 2024](#)

[Excel document | 63.06 KB](#)



| CodeNr | Activiteit   | Rustgewas | Stikstofbindend gewas | Verlengde teelt | Langjarig grasland | Grasland met kruiden | Natte teelt | Vroeg ras rooigewas 1 september | Grasklaver | Strokenteelt | Vezelgewas | Voedselbos | Onderzaai vanggewas | Groenbedekking | Biologische bestrijding | Precisiegewasbescherming | Precisiebemesting | Fertigatie | Tagetes als aaltjesbestrijding | Weiden categorie 1 | Weiden categorie 2 | Heg, haag, struweel | Landschapselement hout | Groene braak | Bufferstrook met kruiden langs bouwland of blijvende teelt | Bufferstrook met kruiden langs grasland | Biologische landbouw |  |
|--------|--|-----------|-----------------------|-----------------|--------------------|----------------------|-------------|---------------------------------|------------|--------------|------------|------------|---------------------|----------------|-------------------------|--------------------------|-------------------|------------|--------------------------------|--------------------|--------------------|---------------------|------------------------|--------------|--|---|----------------------|--|
| H01    | Rustgewas  | ■         |                       |                 |                    |                      |             |                                 |            |              |            |            |                     |                |                         |                          |                   |            |                                |                    |                    |                     |                        |              |  |   |                      |  |
| H02    | Stikstofbindend gewas                                      |           | ■                     |                 |                    |                      |             |                                 |            |              |            |            |                     |                |                         |                          |                   |            |                                |                    |                    |                     |                        |              |  |   |                      |  |
| H03    | Verlengde teelt  |           |                       | ■               |                    |                      |             |                                 |            |              |            |            |                     |                |                         |                          |                   |            |                                |                    |                    |                     |                        |              |  |   |                      |  |
| H04    | Langjarig grasland   |           |                       |                 | ■                  |                      |             |                                 |            |              |            |            |                     |                |                         |                          |                   |            |                                |                    |                    |                     |                        |              |  |   |                      |  |
| H05    | Grasland met kruiden                                       |           |                       |                 |                    | ■                    |             |                                 |            |              |            |            |                     |                |                         |                          |                   |            |                                |                    |                    |                     |                        |              |  |   |                      |  |
| H06    | Natte teelt  |           |                       |                 |                    |                      | ■           |                                 |            |              |            |            |                     |                |                         |                          |                   |            |                                |                    |                    |                     |                        |              |  |   |                      |  |
| H07    | Vroeg ras rooigewas 1 september                            |           |                       |                 |                    |                      |             | ■                               |            |              |            |            |                     |                |                         |                          |                   |            |                                |                    |                    |                     |                        |              |  |   |                      |  |
| H09    | Grasklaver   |           |                       |                 |                    |                      |             |                                 | ■          |              |            |            |                     |                |                         |                          |                   |            |                                |                    |                    |                     |                        |              |  |   |                      |  |
| H10    | Strokenteelt   |           |                       |                 |                    |                      |             |                                 |            | ■            |            |            |                     |                |                         |                          |                   |            |                                |                    |                    |                     |                        |              |  |   |                      |  |
| H11    | Vezelgewas   |           |                       |                 |                    |                      |             |                                 |            |              | ■          |            |                     |                |                         |                          |                   |            |                                |                    |                    |                     |                        |              |  |   |                      |  |
| H12    | Voedselbos   |           |                       |                 |                    |                      |             |                                 |            |              |            | ■          |                     |                |                         |                          |                   |            |                                |                    |                    |                     |                        |              |  |   |                      |  |
| B01    | Onderzaai vanggewas  |           |                       |                 |                    |                      |             |                                 |            |              |            |            | ■                   |                |                         |                          |                   |            |                                |                    |                    |                     |                        |              |  |   |                      |  |
| B02    | Groenbedekking   |           |                       |                 |                    |                      |             |                                 |            |              |            |            |                     | ■              |                         |                          |                   |            |                                |                    |                    |                     |                        |              |  |   |                      |  |
| T01    | Biologische bestrijding                                    |           |                       |                 |                    |                      |             |                                 |            |              |            |            |                     |                | ■                       |                          |                   |            |                                |                    |                    |                     |                        |              |  |   |                      |  |
| T02    | Precisiegewasbescherming                                   |           |                       |                 |                    |                      |             |                                 |            |              |            |            |                     |                |                         | ■                        |                   |            |                                |                    |                    |                     |                        |              |  |   |                      |  |
| T03    | Precisiebemesting  |           |                       |                 |                    |                      |             |                                 |            |              |            |            |                     |                |                         |                          | ■                 |            |                                |                    |                    |                     |                        |              |  |   |                      |  |
| T04    | Fertigatie   |           |                       |                 |                    |                      |             |                                 |            |              |            |            |                     |                |                         |                          |                   | ■          |                                |                    |                    |                     |                        |              |  |   |                      |  |
| T05    | Tagetes als aaltjesbestrijding                             |           |                       |                 |                    |                      |             |                                 |            |              |            |            |                     |                |                         |                          |                   |            | ■                              |                    |                    |                     |                        |              |  |   |                      |  |
| V01    | Weiden categorie 1   |           |                       |                 |                    |                      |             |                                 |            |              |            |            |                     |                |                         |                          |                   |            |                                |                    | ■                  |                     |                        |              |  |   |                      |  |
| V02    | Weiden categorie 2   |           |                       |                 |                    |                      |             |                                 |            |              |            |            |                     |                |                         |                          |                   |            |                                |                    |                    | ■                   |                        |              |  |   |                      |  |
| N01    | Heg, haag, struweel  |           |                       |                 |                    |                      |             |                                 |            |              |            |            |                     |                |                         |                          |                   |            |                                |                    |                    |                     |                        |              |  |   |                      |  |
| N02    | Landschapselement hout*)                                   |           |                       |                 |                    |                      |             |                                 |            |              |            |            |                     |                |                         |                          |                   |            |                                |                    |                    |                     |                        |              |  |   |                      |  |
| N03    | Groene braak   |           |                       |                 |                    |                      |             |                                 |            |              |            |            |                     |                |                         |                          |                   |            |                                |                    |                    |                     |                        |              |  |   |                      |  |
| N04    | Bufferstrook met kruiden langs bouwland of blijvende teelt |           |                       |                 |                    |                      |             |                                 |            |              |            |            |                     |                |                         |                          |                   |            |                                |                    |                    |                     |                        |              |  |   |                      |  |
| N05    | Bufferstrook met kruiden langs grasland                    |           |                       |                 |                    |                      |             |                                 |            |              |            |            |                     |                |                         |                          |                   |            |                                |                    |                    |                     |                        |              |  |   |                      |  |
| D01    | Biologische landbouw                                       |           |                       |                 |                    |                      |             |                                 |            |              |            |            |                     |                |                         |                          |                   |            |                                |                    |                    |                     |                        |              |  |   |                      |  |

- Activiteiten zijn niet hetzelfde en kunnen ook niet worden gecombineerd. Activiteiten sluiten elkaar uit.
- Activiteiten gaan samen en leveren een zelfde handeling op. Voor de berekening worden de hoogste punten (per subdoel) en de hoogste waarde gebruikt.
- Activiteiten zijn niet hetzelfde en aanvullend op elkaar. Dit betekent dat beide activiteiten mee tellen voor de punten en de waarde, en kunnen worden gestapeld.

\*) Uitzondering hierop zijn solitaire bomen op landbouwgrond. Deze kunnen ingezet als Landschapselement hout en samengaan met andere eco-activiteiten die op het perceel worden uitgevoerd. De activiteiten zijn in dat geval niet hetzelfde en kunnen worden gestapeld.

# **A**EQUATOR **GROEN+RUIMTE**

**BIJLAGE 2b: ECO GEWASSEN 2025**

| CODE_ECO | ECO_ACTIVITEIT      | CODE | OMSCHRIJVING                                     | WIJZIGING |
|----------|---------------------|------|--|-----------|
| B01      | Onderzaai vanggewas | 7131 | Rogge, groenbemesting, vanggewas                 | NEE       |
| B01      | Onderzaai vanggewas | 7129 | Rogge, groenvoedergewas                          | NEE       |
| B01      | Onderzaai vanggewas | 258  | Luzerne  | NEE       |
| B01      | Onderzaai vanggewas | 346  | Tagetes erecta (Afrikaantje)                     | NEE       |
| B01      | Onderzaai vanggewas | 347  | Tagetes patula (Afrikaantje)                     | NEE       |
| B01      | Onderzaai vanggewas | 426  | Overige groenbemers, vlinderbloemige-            | NEE       |
| B01      | Onderzaai vanggewas | 428  | Gele mosterd                                     | NEE       |
| B01      | Onderzaai vanggewas | 515  | Zonnebloemen                                     | NEE       |
| B01      | Onderzaai vanggewas | 663  | Lupinen, niet bittere                            | NEE       |
| B01      | Onderzaai vanggewas | 666  | Vlas, olie-. Lijnzaad niet van vezelvas          | NEE       |
| B01      | Onderzaai vanggewas | 669  | Zwaardherik (aaltjesvanggewas)                   | NEE       |
| B01      | Onderzaai vanggewas | 670  | Japane haver                                     | NEE       |
| B01      | Onderzaai vanggewas | 671  | Raketblad (aaltjesvanggewas)                     | NEE       |
| B01      | Onderzaai vanggewas | 800  | Rolklaver  | NEE       |
| B01      | Onderzaai vanggewas | 801  | Esparcette                                       | NEE       |
| B01      | Onderzaai vanggewas | 802  | Wikke, bonte                                     | NEE       |
| B01      | Onderzaai vanggewas | 803  | Wikke, voeder-                                   | NEE       |
| B01      | Onderzaai vanggewas | 3502 | Bladkool   | NEE       |
| B01      | Onderzaai vanggewas | 3503 | Bladraap   | NEE       |
| B01      | Onderzaai vanggewas | 3504 | Bladrammenas                                     | NEE       |
| B01      | Onderzaai vanggewas | 3505 | Deder  | NEE       |
| B01      | Onderzaai vanggewas | 3507 | Ethiopische mosterd                              | NEE       |
| B01      | Onderzaai vanggewas | 3508 | Facelia  | NEE       |
| B01      | Onderzaai vanggewas | 3510 | Boekweit   | NEE       |
| B01      | Onderzaai vanggewas | 3514 | Niger  | NEE       |
| B01      | Onderzaai vanggewas | 3517 | Sarepta mosterd/Caliente                         | NEE       |
| B01      | Onderzaai vanggewas | 3518 | Seradelle  | NEE       |
| B01      | Onderzaai vanggewas | 3519 | Soedangras/Sorghum                               | NEE       |
| B01      | Onderzaai vanggewas | 3520 | Spurrie  | NEE       |
| B01      | Onderzaai vanggewas | 3521 | Stoppelknollen                                   | NEE       |
| B01      | Onderzaai vanggewas | 3736 | Vlas, vezel-                                     | NEE       |
| B01      | Onderzaai vanggewas | 6748 | Beemdlangbloem, groenbemesting, vanggewas        | NEE       |
| B01      | Onderzaai vanggewas | 6751 | Engels raagras, groenbemesting, vanggewas        | NEE       |
| B01      | Onderzaai vanggewas | 6753 | Festulolium, groenbemesting, vanggewas           | NEE       |
| B01      | Onderzaai vanggewas | 6755 | Italiaans raagras, groenbemesting, vanggewas     | NEE       |
| B01      | Onderzaai vanggewas | 6756 | Klaver, Alexandrijnse, groenbemesting, vanggewas | NEE       |
| B01      | Onderzaai vanggewas | 6758 | Klaver, incarnaat, groenbemesting, vanggewas     | NEE       |
| B01      | Onderzaai vanggewas | 6760 | Klaver, Perzische, groenbemesting, vanggewas     | NEE       |
| B01      | Onderzaai vanggewas | 6762 | Klaver, rode, groenbemesting, vanggewas          | NEE       |
| B01      | Onderzaai vanggewas | 6764 | Klaver, witte, groenbemesting, vanggewas         | NEE       |
| B01      | Onderzaai vanggewas | 6783 | Rietzwenkgras, groenbemesting, vanggewas         | NEE       |
| B01      | Onderzaai vanggewas | 6785 | Roodzwenkgras, groenbemesting, vanggewas         | NEE       |
| B01      | Onderzaai vanggewas | 6787 | Timothee, groenbemesting, vanggewas              | NEE       |
| B01      | Onderzaai vanggewas | 6789 | Veldbeemdgras, groenbemesting, vanggewas         | NEE       |
| B01      | Onderzaai vanggewas | 6791 | Westerwolds raagras, groenbemesting, vanggewas   | NEE       |
| B01      | Onderzaai vanggewas | 7126 | Overige gras, groenbemesting, vanggewas          | NEE       |
| B02      | Groenbedekking      | 7131 | Rogge, groenbemesting, vanggewas                 | NEE       |
| B02      | Groenbedekking      | 7129 | Rogge, groenvoedergewas                          | NEE       |
| B02      | Groenbedekking      | 233  | Tarwe, winter-                                   | JA        |
| B02      | Groenbedekking      | 234  | Tarwe, zomer-                                    | JA        |
| B02      | Groenbedekking      | 235  | Gerst, winter-                                   | JA        |
| B02      | Groenbedekking      | 236  | Gerst, zomer-                                    | JA        |
| B02      | Groenbedekking      | 238  | Haver  | JA        |
| B02      | Groenbedekking      | 258  | Luzerne  | NEE       |
| B02      | Groenbedekking      | 346  | Tagetes erecta (Afrikaantje)                     | NEE       |
| B02      | Groenbedekking      | 347  | Tagetes patula (Afrikaantje)                     | NEE       |
| B02      | Groenbedekking      | 426  | Overige groenbemers, vlinderbloemige-            | NEE       |
| B02      | Groenbedekking      | 428  | Gele mosterd                                     | NEE       |
| B02      | Groenbedekking      | 515  | Zonnebloemen                                     | NEE       |
| B02      | Groenbedekking      | 663  | Lupinen, niet bittere                            | NEE       |
| B02      | Groenbedekking      | 666  | Vlas, olie-. Lijnzaad niet van vezelvas          | NEE       |
| B02      | Groenbedekking      | 669  | Zwaardherik (aaltjesvanggewas)                   | NEE       |
| B02      | Groenbedekking      | 670  | Japane haver                                     | NEE       |
| B02      | Groenbedekking      | 671  | Raketblad (aaltjesvanggewas)                     | NEE       |
| B02      | Groenbedekking      | 800  | Rolklaver  | NEE       |
| B02      | Groenbedekking      | 801  | Esparcette                                       | NEE       |
| B02      | Groenbedekking      | 802  | Wikke, bonte                                     | NEE       |
| B02      | Groenbedekking      | 803  | Wikke, voeder-                                   | NEE       |
| B02      | Groenbedekking      | 3502 | Bladkool   | NEE       |
| B02      | Groenbedekking      | 3503 | Bladraap   | NEE       |
| B02      | Groenbedekking      | 3504 | Bladrammenas                                     | NEE       |
| B02      | Groenbedekking      | 3505 | Deder  | NEE       |
| B02      | Groenbedekking      | 3507 | Ethiopische mosterd                              | NEE       |
| B02      | Groenbedekking      | 3508 | Facelia  | NEE       |
| B02      | Groenbedekking      | 3510 | Boekweit   | NEE       |
| B02      | Groenbedekking      | 3514 | Niger  | NEE       |
| B02      | Groenbedekking      | 3517 | Sarepta mosterd/Caliente                         | NEE       |
| B02      | Groenbedekking      | 3518 | Seradelle  | NEE       |
| B02      | Groenbedekking      | 3519 | Soedangras/Sorghum                               | NEE       |
| B02      | Groenbedekking      | 3520 | Spurrie  | NEE       |
| B02      | Groenbedekking      | 3521 | Stoppelknollen                                   | NEE       |
| B02      | Groenbedekking      | 3736 | Vlas, vezel-                                     | NEE       |
| B02      | Groenbedekking      | 6748 | Beemdlangbloem, groenbemesting, vanggewas        | NEE       |
| B02      | Groenbedekking      | 6751 | Engels raagras, groenbemesting, vanggewas        | NEE       |

|     |                            |   |     |
|-----|----------------------------|---|-----|
| B02 | Groenbedekking             | 6753 Festulolium, groenbemesting, vanggewas                                       | NEE |
| B02 | Groenbedekking             | 6755 Italiaans raaigras, groenbemesting, vanggewas                                | NEE |
| B02 | Groenbedekking             | 6756 Klaver, Alexandrijnse, groenbemesting, vanggewas                             | NEE |
| B02 | Groenbedekking             | 6758 Klaver, incarnaat, groenbemesting, vanggewas                                 | NEE |
| B02 | Groenbedekking             | 6760 Klaver, Perzische, groenbemesting, vanggewas                                 | NEE |
| B02 | Groenbedekking             | 6762 Klaver, rode, groenbemesting, vanggewas                                      | NEE |
| B02 | Groenbedekking             | 6764 Klaver, witte, groenbemesting, vanggewas                                     | NEE |
| B02 | Groenbedekking             | 6783 Rietzwenkgras, groenbemesting, vanggewas                                     | NEE |
| B02 | Groenbedekking             | 6785 Roodzwenkgras, groenbemesting, vanggewas                                     | NEE |
| B02 | Groenbedekking             | 6787 Timothee, groenbemesting, vanggewas  | NEE |
| B02 | Groenbedekking             | 6789 Veldbeemdgras, groenbemesting, vanggewas                                     | NEE |
| B02 | Groenbedekking             | 6791 Westerwolds raaigras, groenbemesting, vanggewas                              | NEE |
| B02 | Groenbedekking             | 7126 Overige gras, groenbemesting, vanggewas                                      | NEE |
| D01 | Biologische bedrijf (SKAL) | 174 Bloemzaden open grond   | NEE |
| D01 | Biologische bedrijf (SKAL) | 233 Tarwe, winter-  | NEE |
| D01 | Biologische bedrijf (SKAL) | 234 Tarwe, zomer-   | NEE |
| D01 | Biologische bedrijf (SKAL) | 235 Gerst, winter-  | NEE |
| D01 | Biologische bedrijf (SKAL) | 236 Gerst, zomer-   | NEE |
| D01 | Biologische bedrijf (SKAL) | 7130 Rogge, korrelgewas   | NEE |
| D01 | Biologische bedrijf (SKAL) | 7131 Rogge, groenbemesting, vanggewas   | NEE |
| D01 | Biologische bedrijf (SKAL) | 238 Haver   | NEE |
| D01 | Biologische bedrijf (SKAL) | 241 Kapucijnens (en grauwe erwten)  | NEE |
| D01 | Biologische bedrijf (SKAL) | 242 Bonen, bruine-  | NEE |
| D01 | Biologische bedrijf (SKAL) | 7121 Bonen, witte-  | NEE |
| D01 | Biologische bedrijf (SKAL) | 244 Erwten, groene/gele (groen te oogsten)  | NEE |
| D01 | Biologische bedrijf (SKAL) | 246 Karwijzaad  | NEE |
| D01 | Biologische bedrijf (SKAL) | 247 Blauwmaanzaad   | NEE |
| D01 | Biologische bedrijf (SKAL) | 256 Bieten, suiker-   | NEE |
| D01 | Biologische bedrijf (SKAL) | 257 Bieten, voeder-   | NEE |
| D01 | Biologische bedrijf (SKAL) | 258 Luzerne   | NEE |
| D01 | Biologische bedrijf (SKAL) | 259 Mais, snij-   | NEE |
| D01 | Biologische bedrijf (SKAL) | 263 Uien, zilver-   | NEE |
| D01 | Biologische bedrijf (SKAL) | 265 Grasland, blijvend  | NEE |
| D01 | Biologische bedrijf (SKAL) | 266 Grasland, tijdelijk   | NEE |
| D01 | Biologische bedrijf (SKAL) | 308 Erwten (droog te oogsten)   | NEE |
| D01 | Biologische bedrijf (SKAL) | 311 Bonen, veld- (onder andere duiven-, paarden-, wierbonen)                      | NEE |
| D01 | Biologische bedrijf (SKAL) | 314 Triticale   | NEE |
| D01 | Biologische bedrijf (SKAL) | 316 Mais, korrel-   | NEE |
| D01 | Biologische bedrijf (SKAL) | 317 Mais, corncob mix   | NEE |
| D01 | Biologische bedrijf (SKAL) | 331 Grasland, natuurlijk. Hoofdfunctie landbouw.                                  | NEE |
| D01 | Biologische bedrijf (SKAL) | 338 Rand, liggend op bouwland en direct grenzend aan bos. Geen landbouwproductie. | NEE |
| D01 | Biologische bedrijf (SKAL) | 346 Tagetes erecta (Afrikaantje)  | NEE |
| D01 | Biologische bedrijf (SKAL) | 347 Tagetes patula (Afrikaantje)  | NEE |
| D01 | Biologische bedrijf (SKAL) | 375 Hop   | NEE |
| D01 | Biologische bedrijf (SKAL) | 381 Teff  | NEE |
| D01 | Biologische bedrijf (SKAL) | 382 Spelt   | NEE |
| D01 | Biologische bedrijf (SKAL) | 426 Overige groenbemesters, vlinderbloemige-                                      | NEE |
| D01 | Biologische bedrijf (SKAL) | 7125 Overige groenbemesters, niet-vlinderbloemige-, niet zijnde gras              | NEE |
| D01 | Biologische bedrijf (SKAL) | 7126 Overige gras, groenbemesting, vanggewas                                      | NEE |
| D01 | Biologische bedrijf (SKAL) | 428 Gele mosterd  | NEE |
| D01 | Biologische bedrijf (SKAL) | 511 Cichorei  | NEE |
| D01 | Biologische bedrijf (SKAL) | 515 Zonnebloemen  | NEE |
| D01 | Biologische bedrijf (SKAL) | 516 Miscanthus (olifantsgras)   | NEE |
| D01 | Biologische bedrijf (SKAL) | 636 Saffloer  | NEE |
| D01 | Biologische bedrijf (SKAL) | 637 Vrouwenmantel   | NEE |
| D01 | Biologische bedrijf (SKAL) | 652 Meekrap   | NEE |
| D01 | Biologische bedrijf (SKAL) | 653 Teunisbloem   | NEE |
| D01 | Biologische bedrijf (SKAL) | 654 Brandnetel  | NEE |
| D01 | Biologische bedrijf (SKAL) | 655 Zwarte mosterd  | NEE |
| D01 | Biologische bedrijf (SKAL) | 656 Zonnekroon  | NEE |
| D01 | Biologische bedrijf (SKAL) | 657 Drachtplanten   | NEE |
| D01 | Biologische bedrijf (SKAL) | 663 Lupinen, niet bittere   | NEE |
| D01 | Biologische bedrijf (SKAL) | 7124 Raapzaad, winter   | NEE |
| D01 | Biologische bedrijf (SKAL) | 7123 Raapzaad, zomer  | NEE |
| D01 | Biologische bedrijf (SKAL) | 665 Sojabonen   | NEE |
| D01 | Biologische bedrijf (SKAL) | 666 Vlas, olie-. Lijnzaad niet van vezelvas                                       | NEE |
| D01 | Biologische bedrijf (SKAL) | 669 Zwaardherik (aaltjesvanggewas)  | NEE |
| D01 | Biologische bedrijf (SKAL) | 670 Japanse haver   | NEE |
| D01 | Biologische bedrijf (SKAL) | 671 Raketblad (aaltjesvanggewas)  | NEE |
| D01 | Biologische bedrijf (SKAL) | 794 Woudbomen met korte omlooptijd (excl. Wilgenhakhout)                          | NEE |
| D01 | Biologische bedrijf (SKAL) | 795 Wilgenhakhout   | NEE |
| D01 | Biologische bedrijf (SKAL) | 796 Kerstbomen  | NEE |
| D01 | Biologische bedrijf (SKAL) | 800 Rolklaver   | NEE |
| D01 | Biologische bedrijf (SKAL) | 801 Esparcette  | NEE |
| D01 | Biologische bedrijf (SKAL) | 802 Wikke, bonte  | NEE |
| D01 | Biologische bedrijf (SKAL) | 803 Wikke, voeder-  | NEE |
| D01 | Biologische bedrijf (SKAL) | 814 Mais, suiker-   | NEE |
| D01 | Biologische bedrijf (SKAL) | 853 Bonen, tuin- (droog te oogsten) (geen consumptie)                             | NEE |
| D01 | Biologische bedrijf (SKAL) | 854 Bonen, tuin- (groen te oogsten)   | NEE |
| D01 | Biologische bedrijf (SKAL) | 944 Hennep, vezel-  | NEE |
| D01 | Biologische bedrijf (SKAL) | 964 Dahlia, overige bloemkwekerijgewassen   | NEE |
| D01 | Biologische bedrijf (SKAL) | 965 Dahlia, droogbloemen  | NEE |
| D01 | Biologische bedrijf (SKAL) | 967 Gladiol, overige bloemkwekerijgewassen  | NEE |
| D01 | Biologische bedrijf (SKAL) | 968 Gladiol, droogbloemen   | NEE |
| D01 | Biologische bedrijf (SKAL) | 970 Hyacint, overige bloemkwekerijgewassen  | NEE |
| D01 | Biologische bedrijf (SKAL) | 971 Hyacint, droogbloemen   | NEE |
| D01 | Biologische bedrijf (SKAL) | 973 Iris, overige bloemkwekerijgewassen   | NEE |
| D01 | Biologische bedrijf (SKAL) | 974 Iris, droogbloemen  | NEE |

|     |                            |  |     |
|-----|----------------------------|--|-----|
| D01 | Biologische bedrijf (SKAL) | 976 Krokus, overige bloemkwekerijgewassen                              | NEE |
| D01 | Biologische bedrijf (SKAL) | 977 Krokus, droogbloemen   | NEE |
| D01 | Biologische bedrijf (SKAL) | 979 Lelie, overige bloemkwekerijgewassen                               | NEE |
| D01 | Biologische bedrijf (SKAL) | 980 Lelie, droogbloemen  | NEE |
| D01 | Biologische bedrijf (SKAL) | 982 Narcis, overige bloemkwekerijgewassen                              | NEE |
| D01 | Biologische bedrijf (SKAL) | 983 Narcis, droogbloemen   | NEE |
| D01 | Biologische bedrijf (SKAL) | 985 Tulp, overige bloemkwekerijgewassen                                | NEE |
| D01 | Biologische bedrijf (SKAL) | 986 Tulp, droogbloemen   | NEE |
| D01 | Biologische bedrijf (SKAL) | 988 Zantedeschia, overige bloemkwekerijgewassen                        | NEE |
| D01 | Biologische bedrijf (SKAL) | 989 Zantedeschia, droogbloemen   | NEE |
| D01 | Biologische bedrijf (SKAL) | 991 Overige bloemen, overige bloemkwekerijgewassen                     | NEE |
| D01 | Biologische bedrijf (SKAL) | 992 Overige bloemen, droogbloemen                                      | NEE |
| D01 | Biologische bedrijf (SKAL) | 994 Amaryllis, overige bloemkwekerijgewassen                           | NEE |
| D01 | Biologische bedrijf (SKAL) | 995 Amaryllis, droogbloemen  | NEE |
| D01 | Biologische bedrijf (SKAL) | 997 Dahlia, bloembollen en - knollen                                   | NEE |
| D01 | Biologische bedrijf (SKAL) | 998 Gladiol, bloembollen en - knollen                                  | NEE |
| D01 | Biologische bedrijf (SKAL) | 999 Hyacint, bloembollen en - knollen                                  | NEE |
| D01 | Biologische bedrijf (SKAL) | 1001 Krokus, bloembollen en - knollen                                  | NEE |
| D01 | Biologische bedrijf (SKAL) | 1002 Lelie, bloembollen en -knollen                                    | NEE |
| D01 | Biologische bedrijf (SKAL) | 1003 Narcis, bloembollen en -knollen                                   | NEE |
| D01 | Biologische bedrijf (SKAL) | 1004 Tulp, bloembollen en -knollen                                     | NEE |
| D01 | Biologische bedrijf (SKAL) | 1005 Zantedeschia, bloembollen en -knollen                             | NEE |
| D01 | Biologische bedrijf (SKAL) | 1006 Overige bloemen, bloembollen en -knollen                          | NEE |
| D01 | Biologische bedrijf (SKAL) | 1007 Amaryllis, bloembollen en -knollen                                | NEE |
| D01 | Biologische bedrijf (SKAL) | 1010 Sierui, overige bloemkwekerijgewassen                             | NEE |
| D01 | Biologische bedrijf (SKAL) | 1011 Sierui, droogbloemen  | NEE |
| D01 | Biologische bedrijf (SKAL) | 1012 Sierui, bloembollen en -knollen                                   | NEE |
| D01 | Biologische bedrijf (SKAL) | 1013 Blauw druifje, overige bloemkwekerijgewassen                      | NEE |
| D01 | Biologische bedrijf (SKAL) | 1014 Blauw druifje, droogbloemen                                       | NEE |
| D01 | Biologische bedrijf (SKAL) | 1015 Blauw druifje, bloembollen en -knollen                            | NEE |
| D01 | Biologische bedrijf (SKAL) | 1016 Kuifhyacint, overige bloemkwekerijgewassen                        | NEE |
| D01 | Biologische bedrijf (SKAL) | 1017 Kuifhyacint, droogbloemen   | NEE |
| D01 | Biologische bedrijf (SKAL) | 1018 Kuifhyacint, bloembollen en -knollen                              | NEE |
| D01 | Biologische bedrijf (SKAL) | 1019 Valeriaan, productie  | NEE |
| D01 | Biologische bedrijf (SKAL) | 1020 Valeriaan, zaden en opkweekmateriaal                              | NEE |
| D01 | Biologische bedrijf (SKAL) | 1021 Knoflook  | NEE |
| D01 | Biologische bedrijf (SKAL) | 1022 Quinoa  | NEE |
| D01 | Biologische bedrijf (SKAL) | 1023 Pastinaak, productie  | NEE |
| D01 | Biologische bedrijf (SKAL) | 1024 Pastinaak, zaden en opkweekmateriaal                              | NEE |
| D01 | Biologische bedrijf (SKAL) | 1025 Pioenroos, overige bloemkwekerijgewassen                          | NEE |
| D01 | Biologische bedrijf (SKAL) | 1026 Pioenroos, droogbloemen   | NEE |
| D01 | Biologische bedrijf (SKAL) | 1028 Lavas (Maggiplant), productie                                     | NEE |
| D01 | Biologische bedrijf (SKAL) | 1029 Lavas (Maggiplant), zaden en opkweekmateriaal                     | NEE |
| D01 | Biologische bedrijf (SKAL) | 1030 Wilde marjolein (Oregano), productie                              | NEE |
| D01 | Biologische bedrijf (SKAL) | 1031 Wilde marjolein (Oregano), zaden en opkweekmateriaal              | NEE |
| D01 | Biologische bedrijf (SKAL) | 1032 Goudsbloem  | NEE |
| D01 | Biologische bedrijf (SKAL) | 1033 Igniscum Candy  | NEE |
| D01 | Biologische bedrijf (SKAL) | 1034 Kanariezaad   | NEE |
| D01 | Biologische bedrijf (SKAL) | 1035 Naalddaar (Setaria)   | NEE |
| D01 | Biologische bedrijf (SKAL) | 1036 Wortelpeterselie  | NEE |
| D01 | Biologische bedrijf (SKAL) | 1037 Peterselie, productie   | NEE |
| D01 | Biologische bedrijf (SKAL) | 1038 Peterselie, zaden en opkweekmateriaal                             | NEE |
| D01 | Biologische bedrijf (SKAL) | 1039 Chrysan, overige bloemkwekerijgewassen                            | NEE |
| D01 | Biologische bedrijf (SKAL) | 1040 Chrysan, droogbloemen   | NEE |
| D01 | Biologische bedrijf (SKAL) | 1042 Angelica, productie   | NEE |
| D01 | Biologische bedrijf (SKAL) | 1043 Angelica, zaden en opkweekmateriaal                               | NEE |
| D01 | Biologische bedrijf (SKAL) | 1044 Papaver   | NEE |
| D01 | Biologische bedrijf (SKAL) | 1045 Adonis  | NEE |
| D01 | Biologische bedrijf (SKAL) | 1046 Vergeet mij nietje  | NEE |
| D01 | Biologische bedrijf (SKAL) | 1047 Cranberry   | NEE |
| D01 | Biologische bedrijf (SKAL) | 1048 Echinacea (zonnehoed), productie                                  | NEE |
| D01 | Biologische bedrijf (SKAL) | 1049 Echinacea (zonnehoed), zaden en opkweekmateriaal                  | NEE |
| D01 | Biologische bedrijf (SKAL) | 1050 Leeuwenbekjes   | NEE |
| D01 | Biologische bedrijf (SKAL) | 1051 Iris, Bolvormend  | NEE |
| D01 | Biologische bedrijf (SKAL) | 1052 Iris, Rhizoomvormend  | NEE |
| D01 | Biologische bedrijf (SKAL) | 1054 Pioenroos, vermeerdering  | NEE |
| D01 | Biologische bedrijf (SKAL) | 1055 Chrysan, vermeerdering  | NEE |
| D01 | Biologische bedrijf (SKAL) | 1067 Bos- en haagplanten, open grond                                   | NEE |
| D01 | Biologische bedrijf (SKAL) | 1068 Buxus, open grond   | NEE |
| D01 | Biologische bedrijf (SKAL) | 1069 Ericaceae (Zoals erica, calluna, rododendron, azalea), open grond | NEE |
| D01 | Biologische bedrijf (SKAL) | 1070 Laanbomen/parkbomen, onderstammen, open grond                     | NEE |
| D01 | Biologische bedrijf (SKAL) | 1071 Laanbomen/parkbomen, opzetters, open grond                        | NEE |
| D01 | Biologische bedrijf (SKAL) | 1072 Laanbomen/parkbomen, spillen, open grond                          | NEE |
| D01 | Biologische bedrijf (SKAL) | 1073 Rozenstruiken (incl. zaailingen en onderstammen), open grond      | NEE |
| D01 | Biologische bedrijf (SKAL) | 1074 Sierconiferen, open grond   | NEE |
| D01 | Biologische bedrijf (SKAL) | 1075 Sierheesters en klimplanten, open grond                           | NEE |
| D01 | Biologische bedrijf (SKAL) | 1076 Trek- en besheesters, open grond                                  | NEE |
| D01 | Biologische bedrijf (SKAL) | 1077 Vruchtbomen, moerbomen, open grond                                | NEE |
| D01 | Biologische bedrijf (SKAL) | 1078 Vruchtbomen, onderstammen, open grond                             | NEE |
| D01 | Biologische bedrijf (SKAL) | 1079 Vruchtbomen, overig, open grond                                   | NEE |
| D01 | Biologische bedrijf (SKAL) | 1080 Vaste planten, open grond   | NEE |
| D01 | Biologische bedrijf (SKAL) | 1095 Appels. Aangeplant lopende seizoen.                               | NEE |
| D01 | Biologische bedrijf (SKAL) | 1096 Appels. Aangeplant voorafgaande aan lopende seizoen.              | NEE |
| D01 | Biologische bedrijf (SKAL) | 1097 Peren. Aangeplant lopende seizoen.                                | NEE |
| D01 | Biologische bedrijf (SKAL) | 1098 Peren. Aangeplant voorafgaande aan lopende seizoen.               | NEE |
| D01 | Biologische bedrijf (SKAL) | 1099 Wijndruiven   | NEE |
| D01 | Biologische bedrijf (SKAL) | 1100 Overige pit- en steenvruchten (zoals perziken, tafeldruiven)      | NEE |
| D01 | Biologische bedrijf (SKAL) | 1869 Bessen, blauwe  | NEE |

|     |                            |   |     |
|-----|----------------------------|---|-----|
| D01 | Biologische bedrijf (SKAL) | 1870 Pruimen  | NEE |
| D01 | Biologische bedrijf (SKAL) | 1872 Kersen, zuur (opbrengst bestemd voor verwerkende industrie)    | NEE |
| D01 | Biologische bedrijf (SKAL) | 1873 Bessen, zwarte (opbrengst verwerkt voor verwerkende industrie) | NEE |
| D01 | Biologische bedrijf (SKAL) | 1874 Overig kleinfruit (zoals kruisbessen, kiwi's)                  | NEE |
| D01 | Biologische bedrijf (SKAL) | 1876 Snijgroen  | NEE |
| D01 | Biologische bedrijf (SKAL) | 1921 Graszoden  | NEE |
| D01 | Biologische bedrijf (SKAL) | 1922 Koolzaad, winter (incl. boterzaad)                             | NEE |
| D01 | Biologische bedrijf (SKAL) | 1923 Koolzaad, zomer (incl. boterzaad)                              | NEE |
| D01 | Biologische bedrijf (SKAL) | 1926 Agrarisch natuurmengsel  | NEE |
| D01 | Biologische bedrijf (SKAL) | 1927 Overige akkerbouwgewassen                                      | NEE |
| D01 | Biologische bedrijf (SKAL) | 1932 Uien, poot en plant, 1e jaars                                  | NEE |
| D01 | Biologische bedrijf (SKAL) | 1933 Uien, poot en plant, 2e jaars                                  | NEE |
| D01 | Biologische bedrijf (SKAL) | 1934 Sjalotten  | NEE |
| D01 | Biologische bedrijf (SKAL) | 1935 Maiskolvensilage   | NEE |
| D01 | Biologische bedrijf (SKAL) | 1940 Voedselbos   | NEE |
| D01 | Biologische bedrijf (SKAL) | 1949 Aardperen  | NEE |
| D01 | Biologische bedrijf (SKAL) | 2014 Aardappelen, consumptie  | NEE |
| D01 | Biologische bedrijf (SKAL) | 2015 Aardappelen, poot NAK  | NEE |
| D01 | Biologische bedrijf (SKAL) | 2016 Aardappelen, poot TBM  | NEE |
| D01 | Biologische bedrijf (SKAL) | 2017 Aardappelen, zetmeel   | NEE |
| D01 | Biologische bedrijf (SKAL) | 2025 Aardappelen, bestrijdingsmaatregel AM                          | NEE |
| D01 | Biologische bedrijf (SKAL) | 2032 Mais, energie-   | NEE |
| D01 | Biologische bedrijf (SKAL) | 2300 Onbeteelde grond vanwege een teeltverbod/ontheffing            | NEE |
| D01 | Biologische bedrijf (SKAL) | 2325 Bessen, rode   | NEE |
| D01 | Biologische bedrijf (SKAL) | 2326 Frambozen  | NEE |
| D01 | Biologische bedrijf (SKAL) | 2327 Bramen   | NEE |
| D01 | Biologische bedrijf (SKAL) | 2328 Kersen, zoet   | NEE |
| D01 | Biologische bedrijf (SKAL) | 6792 Zeekraal   | NEE |
| D01 | Biologische bedrijf (SKAL) | 2645 Notenbomen   | NEE |
| D01 | Biologische bedrijf (SKAL) | 2652 Granen, overig   | NEE |
| D01 | Biologische bedrijf (SKAL) | 2700 Aardbeien open grond, vermeerdering                            | NEE |
| D01 | Biologische bedrijf (SKAL) | 2701 Aardbeien open grond, wachtbed                                 | NEE |
| D01 | Biologische bedrijf (SKAL) | 2702 Aardbeien open grond, productie                                | NEE |
| D01 | Biologische bedrijf (SKAL) | 2703 Aardbeien open grond, zaden en opweekmateriaal                 | NEE |
| D01 | Biologische bedrijf (SKAL) | 2708 Andijvie, productie  | NEE |
| D01 | Biologische bedrijf (SKAL) | 2709 Andijvie, zaden en opweekmateriaal                             | NEE |
| D01 | Biologische bedrijf (SKAL) | 2710 Asperges, oppervlakte die productie oplevert                   | NEE |
| D01 | Biologische bedrijf (SKAL) | 2711 Asperges, oppervlakte die nog geen productie oplevert          | NEE |
| D01 | Biologische bedrijf (SKAL) | 2712 Asperges, zaden en opweekmateriaal                             | NEE |
| D01 | Biologische bedrijf (SKAL) | 2715 Boerenkool, productie  | NEE |
| D01 | Biologische bedrijf (SKAL) | 2716 Boerenkool, zaden en opweekmateriaal                           | NEE |
| D01 | Biologische bedrijf (SKAL) | 2717 Bospeen, productie   | NEE |
| D01 | Biologische bedrijf (SKAL) | 2718 Bospeen, zaden en opweekmateriaal                              | NEE |
| D01 | Biologische bedrijf (SKAL) | 2719 Broccoli, productie  | NEE |
| D01 | Biologische bedrijf (SKAL) | 2720 Broccoli, zaden en opweekmateriaal                             | NEE |
| D01 | Biologische bedrijf (SKAL) | 2721 Chinese kool, productie  | NEE |
| D01 | Biologische bedrijf (SKAL) | 2722 Chinese kool, zaden en opweekmateriaal                         | NEE |
| D01 | Biologische bedrijf (SKAL) | 2723 Courgette, productie   | NEE |
| D01 | Biologische bedrijf (SKAL) | 2724 Courgette, zaden en opweekmateriaal                            | NEE |
| D01 | Biologische bedrijf (SKAL) | 2725 Knolselderij, productie  | NEE |
| D01 | Biologische bedrijf (SKAL) | 2726 Knolselderij, zaden en opweekmateriaal                         | NEE |
| D01 | Biologische bedrijf (SKAL) | 2727 Knolvenkel/venkel, productie                                   | NEE |
| D01 | Biologische bedrijf (SKAL) | 2728 Knolvenkel/venkel, zaden en opweekmateriaal                    | NEE |
| D01 | Biologische bedrijf (SKAL) | 2729 Komkommer, productie   | NEE |
| D01 | Biologische bedrijf (SKAL) | 2730 Komkommer, zaden en opweekmateriaal                            | NEE |
| D01 | Biologische bedrijf (SKAL) | 2731 Augurk, productie  | NEE |
| D01 | Biologische bedrijf (SKAL) | 2732 Augurk, zaden en opweekmateriaal                               | NEE |
| D01 | Biologische bedrijf (SKAL) | 2733 Meloen, productie  | NEE |
| D01 | Biologische bedrijf (SKAL) | 2734 Meloen, zaden en opweekmateriaal                               | NEE |
| D01 | Biologische bedrijf (SKAL) | 2735 Pompoen, productie   | NEE |
| D01 | Biologische bedrijf (SKAL) | 2736 Pompoen, zaden en opweekmateriaal                              | NEE |
| D01 | Biologische bedrijf (SKAL) | 2737 Koolraap, productie  | NEE |
| D01 | Biologische bedrijf (SKAL) | 2738 Koolraap, zaden en opweekmateriaal                             | NEE |
| D01 | Biologische bedrijf (SKAL) | 2739 Koolrabi, productie  | NEE |
| D01 | Biologische bedrijf (SKAL) | 2740 Koolrabi, zaden en opweekmateriaal                             | NEE |
| D01 | Biologische bedrijf (SKAL) | 2741 Kroten/rode bieten, productie                                  | NEE |
| D01 | Biologische bedrijf (SKAL) | 2742 Kroten/rode bieten, zaden en opweekmateriaal                   | NEE |
| D01 | Biologische bedrijf (SKAL) | 2743 Kruiden, productie   | NEE |
| D01 | Biologische bedrijf (SKAL) | 2744 Kruiden, zaden en opweekmateriaal                              | NEE |
| D01 | Biologische bedrijf (SKAL) | 2745 Paksoi, productie  | NEE |
| D01 | Biologische bedrijf (SKAL) | 2746 Paksoi, zaden en opweekmateriaal                               | NEE |
| D01 | Biologische bedrijf (SKAL) | 2747 Peulen, productie  | NEE |
| D01 | Biologische bedrijf (SKAL) | 2748 Peulen, zaden en opweekmateriaal                               | NEE |
| D01 | Biologische bedrijf (SKAL) | 2751 Pronkbonen, productie  | NEE |
| D01 | Biologische bedrijf (SKAL) | 2752 Pronkbonen, zaden en opweekmateriaal                           | NEE |
| D01 | Biologische bedrijf (SKAL) | 2753 Raapstelen, productie  | NEE |
| D01 | Biologische bedrijf (SKAL) | 2754 Raapstelen, zaden en opweekmateriaal                           | NEE |
| D01 | Biologische bedrijf (SKAL) | 2755 Rabarber, productie  | NEE |
| D01 | Biologische bedrijf (SKAL) | 2756 Rabarber, zaden en opweekmateriaal                             | NEE |
| D01 | Biologische bedrijf (SKAL) | 2757 Radijs, productie  | NEE |
| D01 | Biologische bedrijf (SKAL) | 2758 Radijs, zaden en opweekmateriaal                               | NEE |
| D01 | Biologische bedrijf (SKAL) | 2759 Rodekool, productie  | NEE |
| D01 | Biologische bedrijf (SKAL) | 2760 Rodekool, zaden en opweekmateriaal                             | NEE |
| D01 | Biologische bedrijf (SKAL) | 2761 Savoieikool, productie   | NEE |
| D01 | Biologische bedrijf (SKAL) | 2762 Savoieikool, zaden en opweekmateriaal                          | NEE |
| D01 | Biologische bedrijf (SKAL) | 2763 Schorseneren; productie  | NEE |
| D01 | Biologische bedrijf (SKAL) | 2764 Schorseneren, zaden en opweekmateriaal                         | NEE |
| D01 | Biologische bedrijf (SKAL) | 2765 Selderij, bleek- en groen-, productie                          | NEE |



|     |                            |  |     |
|-----|----------------------------|--|-----|
| D01 | Biologische bedrijf (SKAL) | 2766 Selderij, bleek- en groen-, zaden en opkweekmateriaal         | NEE |
| D01 | Biologische bedrijf (SKAL) | 2767 Sla, ijsberg-, productie                                      | NEE |
| D01 | Biologische bedrijf (SKAL) | 2768 Sla, ijsberg-, zaden en opkweekmateriaal                      | NEE |
| D01 | Biologische bedrijf (SKAL) | 2769 Sla; radicchio rosso, productie                               | NEE |
| D01 | Biologische bedrijf (SKAL) | 2770 Sla; radicchio rosso, zaden en opkweekmateriaal               | NEE |
| D01 | Biologische bedrijf (SKAL) | 2771 Sla; overig, productie  | NEE |
| D01 | Biologische bedrijf (SKAL) | 2772 Sla; overig, zaden en opkweekmateriaal                        | NEE |
| D01 | Biologische bedrijf (SKAL) | 2773 Spinazie, productie   | NEE |
| D01 | Biologische bedrijf (SKAL) | 2774 Spinazie, zaden en opkweekmateriaal                           | NEE |
| D01 | Biologische bedrijf (SKAL) | 2775 Spitskool, productie  | NEE |
| D01 | Biologische bedrijf (SKAL) | 2776 Spitskool, zaden en opkweekmateriaal                          | NEE |
| D01 | Biologische bedrijf (SKAL) | 2777 Spruitkool/spruitjes, productie                               | NEE |
| D01 | Biologische bedrijf (SKAL) | 2778 Spruitkool/spruitjes, zaden en opkweekmateriaal               | NEE |
| D01 | Biologische bedrijf (SKAL) | 2779 Stamsperziebonen (=stamslabonen), productie                   | NEE |
| D01 | Biologische bedrijf (SKAL) | 2780 Stamsperziebonen (=stamslabonen), zaden en opkweekmateriaal   | NEE |
| D01 | Biologische bedrijf (SKAL) | 2781 Stoksnijbonen en stokslabonen, productie                      | NEE |
| D01 | Biologische bedrijf (SKAL) | 2782 Stoksnijbonen en stokslabonen, zaden en opkweekmateriaal      | NEE |
| D01 | Biologische bedrijf (SKAL) | 2783 Waspeen, productie  | NEE |
| D01 | Biologische bedrijf (SKAL) | 2784 Waspeen, zaden en opkweekmateriaal                            | NEE |
| D01 | Biologische bedrijf (SKAL) | 2785 Winterpeen, productie   | NEE |
| D01 | Biologische bedrijf (SKAL) | 2786 Winterpeen, zaden en opkweekmateriaal                         | NEE |
| D01 | Biologische bedrijf (SKAL) | 2787 Witlofwortel, productie                                       | NEE |
| D01 | Biologische bedrijf (SKAL) | 2788 Witlofwortel, zaden en opkweekmateriaal                       | NEE |
| D01 | Biologische bedrijf (SKAL) | 2789 Witte kool, productie   | NEE |
| D01 | Biologische bedrijf (SKAL) | 2790 Witte kool, zaden en opkweekmateriaal                         | NEE |
| D01 | Biologische bedrijf (SKAL) | 2791 Overige niet genoemde bladgewassen, productie                 | NEE |
| D01 | Biologische bedrijf (SKAL) | 2792 Overige niet genoemde bladgewassen, zaden en opkweekmateriaal | NEE |
| D01 | Biologische bedrijf (SKAL) | 2793 Overige niet genoemde groenten, productie                     | NEE |
| D01 | Biologische bedrijf (SKAL) | 2794 Overige niet genoemde groenten, zaden en opkweekmateriaal     | NEE |
| D01 | Biologische bedrijf (SKAL) | 2795 Bloemkool, winter, productie                                  | NEE |
| D01 | Biologische bedrijf (SKAL) | 2796 Bloemkool, winter, zaden en opkweekmateriaal                  | NEE |
| D01 | Biologische bedrijf (SKAL) | 2797 Bloemkool, zomer, productie                                   | NEE |
| D01 | Biologische bedrijf (SKAL) | 2798 Bloemkool, zomer, zaden en opkweekmateriaal                   | NEE |
| D01 | Biologische bedrijf (SKAL) | 2799 Prei, winter, productie                                       | NEE |
| D01 | Biologische bedrijf (SKAL) | 2800 Prei, winter, zaden en opkweekmateriaal                       | NEE |
| D01 | Biologische bedrijf (SKAL) | 2801 Prei, zomer, productie  | NEE |
| D01 | Biologische bedrijf (SKAL) | 2802 Prei, zomer, zaden en opkweekmateriaal                        | NEE |
| D01 | Biologische bedrijf (SKAL) | 3055 Lisdodde  | NEE |
| D01 | Biologische bedrijf (SKAL) | 3502 Bladkool  | NEE |
| D01 | Biologische bedrijf (SKAL) | 3503 Bladraap  | NEE |
| D01 | Biologische bedrijf (SKAL) | 3504 Bladrammenas  | NEE |
| D01 | Biologische bedrijf (SKAL) | 3505 Deder   | NEE |
| D01 | Biologische bedrijf (SKAL) | 3507 Ethiopische mosterd   | NEE |
| D01 | Biologische bedrijf (SKAL) | 3508 Facelia   | NEE |
| D01 | Biologische bedrijf (SKAL) | 3510 Boekweit  | NEE |
| D01 | Biologische bedrijf (SKAL) | 3514 Niger   | NEE |
| D01 | Biologische bedrijf (SKAL) | 3517 Sarepta mosterd/Caliente                                      | NEE |
| D01 | Biologische bedrijf (SKAL) | 3518 Seradelle   | NEE |
| D01 | Biologische bedrijf (SKAL) | 3519 Soedangras/Sorghum  | NEE |
| D01 | Biologische bedrijf (SKAL) | 3520 Spurrie   | NEE |
| D01 | Biologische bedrijf (SKAL) | 3521 Stoppelknollen  | NEE |
| D01 | Biologische bedrijf (SKAL) | 3736 Vlas, vezel-  | NEE |
| D01 | Biologische bedrijf (SKAL) | 3805 Rietzwenkgras, industriegras                                  | NEE |
| D01 | Biologische bedrijf (SKAL) | 6520 Azolla  | NEE |
| D01 | Biologische bedrijf (SKAL) | 6521 Wilde rijst   | NEE |
| D01 | Biologische bedrijf (SKAL) | 6522 Riet  | NEE |
| D01 | Biologische bedrijf (SKAL) | 6632 Zoete aardappelen   | NEE |
| D01 | Biologische bedrijf (SKAL) | 6636 Naakte haver  | NEE |
| D01 | Biologische bedrijf (SKAL) | 6660 Uien, gele zaai-  | NEE |
| D01 | Biologische bedrijf (SKAL) | 6664 Uien, rode zaai-  | NEE |
| D01 | Biologische bedrijf (SKAL) | 6746 Beemdlangbloem, graszaad                                      | NEE |
| D01 | Biologische bedrijf (SKAL) | 6748 Beemdlangbloem, groenbemesting, vanggewas                     | NEE |
| D01 | Biologische bedrijf (SKAL) | 6749 Bieslook  | NEE |
| D01 | Biologische bedrijf (SKAL) | 6750 Engels raaigras, graszaad                                     | NEE |
| D01 | Biologische bedrijf (SKAL) | 6751 Engels raaigras, groenbemesting, vanggewas                    | NEE |
| D01 | Biologische bedrijf (SKAL) | 6752 Festulolium, graszaad   | NEE |
| D01 | Biologische bedrijf (SKAL) | 6753 Festulolium, groenbemesting, vanggewas                        | NEE |
| D01 | Biologische bedrijf (SKAL) | 6754 Italiaans raaigras, graszaad                                  | NEE |
| D01 | Biologische bedrijf (SKAL) | 6755 Italiaans raaigras, groenbemesting, vanggewas                 | NEE |
| D01 | Biologische bedrijf (SKAL) | 6756 Klaver, Alexandrijnse, groenbemesting, vanggewas              | NEE |
| D01 | Biologische bedrijf (SKAL) | 6757 Klaver, Alexandrijnse, klaverzaad                             | NEE |
| D01 | Biologische bedrijf (SKAL) | 6758 Klaver, incarnaat, groenbemesting, vanggewas                  | NEE |
| D01 | Biologische bedrijf (SKAL) | 6759 Klaver, incarnaat, klaverzaad                                 | NEE |
| D01 | Biologische bedrijf (SKAL) | 6760 Klaver, Perzische, groenbemesting, vanggewas                  | NEE |
| D01 | Biologische bedrijf (SKAL) | 6761 Klaver, Perzische, klaverzaad                                 | NEE |
| D01 | Biologische bedrijf (SKAL) | 6762 Klaver, rode, groenbemesting, vanggewas                       | NEE |
| D01 | Biologische bedrijf (SKAL) | 6763 Klaver, rode, klaverzaad                                      | NEE |
| D01 | Biologische bedrijf (SKAL) | 6764 Klaver, witte, groenbemesting, vanggewas                      | NEE |
| D01 | Biologische bedrijf (SKAL) | 6765 Klaver, witte, klaverzaad                                     | NEE |
| D01 | Biologische bedrijf (SKAL) | 6767 Linzen  | NEE |
| D01 | Biologische bedrijf (SKAL) | 6768 Overig graszaad   | NEE |
| D01 | Biologische bedrijf (SKAL) | 6769 Overig klaverzaad   | NEE |
| D01 | Biologische bedrijf (SKAL) | 6782 Rietzwenkgras, graszaad                                       | NEE |
| D01 | Biologische bedrijf (SKAL) | 6783 Rietzwenkgras, groenbemesting, vanggewas                      | NEE |
| D01 | Biologische bedrijf (SKAL) | 6784 Roodzwenkgras, graszaad                                       | NEE |
| D01 | Biologische bedrijf (SKAL) | 6785 Roodzwenkgras, groenbemesting, vanggewas                      | NEE |
| D01 | Biologische bedrijf (SKAL) | 6786 Timothee, graszaad  | NEE |
| D01 | Biologische bedrijf (SKAL) | 6787 Timothee, groenbemesting, vanggewas                           | NEE |

|     |                                  |      |  |     |
|-----|----------------------------------|------|--|-----|
| D01 | Biologische bedrijf (SKAL)       | 6788 | Veldbeemdgras, graszaad                                  | NEE |
| D01 | Biologische bedrijf (SKAL)       | 6789 | Veldbeemdgras, groenbemesting, vanggewas                 | NEE |
| D01 | Biologische bedrijf (SKAL)       | 6790 | Westerwolds raaigras, graszaad                           | NEE |
| D01 | Biologische bedrijf (SKAL)       | 6791 | Westerwolds raaigras, groenbemesting, vanggewas          | NEE |
| D01 | Biologische bedrijf (SKAL)       | 6794 | Groene braak, spontane opkomst                           | NEE |
| D01 | Biologische bedrijf (SKAL)       | 6795 | Liatris, bloembollen en -knollen                         | NEE |
| D01 | Biologische bedrijf (SKAL)       | 6796 | Liatris, droogbloemen                                    | NEE |
| D01 | Biologische bedrijf (SKAL)       | 6797 | Liatris, overige bloemkwekerijgewassen                   | NEE |
| D01 | Biologische bedrijf (SKAL)       | 6798 | Perceel bedekt met gewasresten (mulching)                | NEE |
| D01 | Biologische bedrijf (SKAL)       | 6799 | Rijst  | NEE |
| D01 | Biologische bedrijf (SKAL)       | 6802 | Sedum  | NEE |
| D01 | Biologische bedrijf (SKAL)       | 6803 | Sneeuwkllokje, bloembollen en -knollen                   | NEE |
| D01 | Biologische bedrijf (SKAL)       | 6804 | Sneeuwkllokje, droogbloemen                              | NEE |
| D01 | Biologische bedrijf (SKAL)       | 6805 | Sneeuwkllokje, overige bloemkwekerijgewassen             | NEE |
| D01 | Biologische bedrijf (SKAL)       | 7129 | Rogge, groenvoedergewas                                  | NEE |
| D01 | Biologische bedrijf (SKAL)       | 6766 | Lamsoor  | NEE |
| D01 | Biologische bedrijf (SKAL)       | 7122 | Yacon  | NEE |
| D01 | Biologische bedrijf (SKAL)       | 7136 | Anna Paulowna  | Ja  |
| D01 | Biologische bedrijf (SKAL)       | 7137 | Bonen, overig  | Ja  |
| D01 | Biologische bedrijf (SKAL)       | 7138 | Palmkool   | Ja  |
| H01 | Rustgewas                        | 233  | Tarwe, winter-   | NEE |
| H01 | Rustgewas                        | 234  | Tarwe, zomer-  | NEE |
| H01 | Rustgewas                        | 235  | Gerst, winter-   | NEE |
| H01 | Rustgewas                        | 236  | Gerst, zomer-  | NEE |
| H01 | Rustgewas                        | 7130 | Rogge, korrelgewas                                       | NEE |
| H01 | Rustgewas                        | 7131 | Rogge, groenbemesting, vanggewas                         | NEE |
| H01 | Rustgewas                        | 238  | Haver  | NEE |
| H01 | Rustgewas                        | 246  | Karwijzaad   | NEE |
| H01 | Rustgewas                        | 247  | Blauwmaanzaad  | NEE |
| H01 | Rustgewas                        | 258  | Luzerne  | NEE |
| H01 | Rustgewas                        | 314  | Triticale  | NEE |
| H01 | Rustgewas                        | 381  | Teff   | NEE |
| H01 | Rustgewas                        | 382  | Spelt  | NEE |
| H01 | Rustgewas                        | 7124 | Raapzaad, winter   | NEE |
| H01 | Rustgewas                        | 7123 | Raapzaad, zomer  | NEE |
| H01 | Rustgewas                        | 666  | Vlas, olie-. Lijnzaad niet van vezelvlas                 | NEE |
| H01 | Rustgewas                        | 1022 | Quinoa   | NEE |
| H01 | Rustgewas                        | 1037 | Peterselie, productie                                    | NEE |
| H01 | Rustgewas                        | 1038 | Peterselie, zaden en opkweekmateriaal                    | NEE |
| H01 | Rustgewas                        | 1922 | Koolzaad, winter (incl. boterzaad)                       | NEE |
| H01 | Rustgewas                        | 1923 | Koolzaad, zomer (incl. boterzaad)                        | NEE |
| H01 | Rustgewas                        | 2652 | Granen, overig   | NEE |
| H01 | Rustgewas                        | 3519 | Soedangras/Sorghum                                       | NEE |
| H01 | Rustgewas                        | 6746 | Beemdlangbloem, graszaad                                 | NEE |
| H01 | Rustgewas                        | 6750 | Engels raaigras, graszaad                                | NEE |
| H01 | Rustgewas                        | 6752 | Festulolium, graszaad                                    | NEE |
| H01 | Rustgewas                        | 6754 | Italiaans raaigras, graszaad                             | NEE |
| H01 | Rustgewas                        | 6762 | Klaver, rode, groenbemesting, vanggewas                  | NEE |
| H01 | Rustgewas                        | 6763 | Klaver, rode, klaverzaad                                 | NEE |
| H01 | Rustgewas                        | 6764 | Klaver, witte, groenbemesting, vanggewas                 | NEE |
| H01 | Rustgewas                        | 6765 | Klaver, witte, klaverzaad                                | NEE |
| H01 | Rustgewas                        | 6768 | Overig graszaad  | NEE |
| H01 | Rustgewas                        | 6782 | Rietzwenkgras, graszaad                                  | NEE |
| H01 | Rustgewas                        | 6784 | Roodzwenkgras, graszaad                                  | NEE |
| H01 | Rustgewas                        | 6786 | Timothee, graszaad                                       | NEE |
| H01 | Rustgewas                        | 6788 | Veldbeemdgras, graszaad                                  | NEE |
| H01 | Rustgewas                        | 6790 | Westerwolds raaigras, graszaad                           | NEE |
| H01 | Rustgewas                        | 346  | Tagetes erecta (Afrikaantje)                             | NEE |
| H01 | Rustgewas                        | 347  | Tagetes patula (Afrikaantje)                             | NEE |
| H01 | Rustgewas                        | 428  | Gele mosterd   | NEE |
| H01 | Rustgewas                        | 655  | Zwarte mosterd   | NEE |
| H01 | Rustgewas                        | 669  | Zwaardherik (aaltjesvanggewas)                           | NEE |
| H01 | Rustgewas                        | 670  | Japane haver   | NEE |
| H01 | Rustgewas                        | 3504 | Bladrammenas   | NEE |
| H01 | Rustgewas                        | 3510 | Boekweit   | NEE |
| H01 | Rustgewas                        | 3514 | Niger  | NEE |
| H01 | Rustgewas                        | 3517 | Sarepta mosterd/Caliente                                 | NEE |
| H01 | Rustgewas                        | 7129 | Rogge, groenvoedergewas                                  | NEE |
| H01 | Rustgewas                        | 174  | Bloemzaden open grond                                    | JA  |
| H02 | Stikstofbindend gewas/eiwitgewas | 241  | Kapucijnens (en grauwe erwten)                           | NEE |
| H02 | Stikstofbindend gewas/eiwitgewas | 242  | Bonen, bruine-   | NEE |
| H02 | Stikstofbindend gewas/eiwitgewas | 7121 | Bonen, witte-  | NEE |
| H02 | Stikstofbindend gewas/eiwitgewas | 244  | Erwten, groene/gele (groen te oogsten)                   | NEE |
| H02 | Stikstofbindend gewas/eiwitgewas | 258  | Luzerne  | NEE |
| H02 | Stikstofbindend gewas/eiwitgewas | 308  | Erwten (droog te oogsten)                                | NEE |
| H02 | Stikstofbindend gewas/eiwitgewas | 311  | Bonen, veld- (onder andere duiven-, paarden-, wierbonen) | NEE |
| H02 | Stikstofbindend gewas/eiwitgewas | 426  | Overige groenbemesters, vlinderbloemige-                 | NEE |
| H02 | Stikstofbindend gewas/eiwitgewas | 663  | Lupinen, niet bittere                                    | NEE |
| H02 | Stikstofbindend gewas/eiwitgewas | 665  | Sojabonen  | NEE |
| H02 | Stikstofbindend gewas/eiwitgewas | 800  | Rolklaver  | NEE |
| H02 | Stikstofbindend gewas/eiwitgewas | 801  | Esparcette   | NEE |
| H02 | Stikstofbindend gewas/eiwitgewas | 802  | Wikke, bonte   | NEE |
| H02 | Stikstofbindend gewas/eiwitgewas | 803  | Wikke, voeder-   | NEE |
| H02 | Stikstofbindend gewas/eiwitgewas | 853  | Bonen, tuin- (droog te oogsten) (geen consumptie)        | NEE |
| H02 | Stikstofbindend gewas/eiwitgewas | 854  | Bonen, tuin- (groen te oogsten)                          | NEE |
| H02 | Stikstofbindend gewas/eiwitgewas | 2747 | Peulen, productie  | NEE |
| H02 | Stikstofbindend gewas/eiwitgewas | 2748 | Peulen, zaden en opkweekmateriaal                        | NEE |
| H02 | Stikstofbindend gewas/eiwitgewas | 2751 | Pronkbonen, productie                                    | NEE |

|     |   |      |  |     |
|-----|---|------|--|-----|
| H02 | Stikstofbindend gewas/eiwitgewas            | 2752 | Pronkbonen, zaden en opkweekmateriaal                          | NEE |
| H02 | Stikstofbindend gewas/eiwitgewas            | 2779 | Stamsperziebonen (=stamslabonen), productie                    | NEE |
| H02 | Stikstofbindend gewas/eiwitgewas            | 2780 | Stamsperziebonen (=stamslabonen), zaden en opkweekmateriaal    | NEE |
| H02 | Stikstofbindend gewas/eiwitgewas            | 2781 | Stoksnijsbonen en stokslabonen, productie                      | NEE |
| H02 | Stikstofbindend gewas/eiwitgewas            | 2782 | Stoksnijsbonen en stokslabonen, zaden en opkweekmateriaal      | NEE |
| H02 | Stikstofbindend gewas/eiwitgewas            | 6756 | Klaver, Alexandrijnse, groenbemesting, vanggewas               | NEE |
| H02 | Stikstofbindend gewas/eiwitgewas            | 6757 | Klaver, Alexandrijnse, klaverzaad                              | NEE |
| H02 | Stikstofbindend gewas/eiwitgewas            | 6758 | Klaver, incarnaat, groenbemesting, vanggewas                   | NEE |
| H02 | Stikstofbindend gewas/eiwitgewas            | 6759 | Klaver, incarnaat, klaverzaad                                  | NEE |
| H02 | Stikstofbindend gewas/eiwitgewas            | 6760 | Klaver, Perzische, groenbemesting, vanggewas                   | NEE |
| H02 | Stikstofbindend gewas/eiwitgewas            | 6761 | Klaver, Perzische, klaverzaad                                  | NEE |
| H02 | Stikstofbindend gewas/eiwitgewas            | 6762 | Klaver, rode, groenbemesting, vanggewas                        | NEE |
| H02 | Stikstofbindend gewas/eiwitgewas            | 6763 | Klaver, rode, klaverzaad                                       | NEE |
| H02 | Stikstofbindend gewas/eiwitgewas            | 6764 | Klaver, witte, groenbemesting, vanggewas                       | NEE |
| H02 | Stikstofbindend gewas/eiwitgewas            | 6765 | Klaver, witte, klaverzaad                                      | NEE |
| H02 | Stikstofbindend gewas/eiwitgewas            | 6767 | Linzen   | NEE |
| H02 | Stikstofbindend gewas/eiwitgewas            | 6769 | Overig klaverzaad  | NEE |
| H02 | Stikstofbindend gewas/eiwitgewas            | 7137 | Bonen, overig  | Ja  |
| H03 | Verlengde teelt                             | 258  | Luzerne  | JA  |
| H03 | Meerjarige teelt                            | 516  | Miscanthus (olifantsgras)                                      | Ja  |
| H03 | Meerjarige teelt                            | 656  | Zonnekroon   | Ja  |
| H03 | Verlengde teelt                             | 6746 | Beemdlangbloem, graszaad                                       | JA  |
| H03 | Verlengde teelt                             | 6750 | Engels raaigras, graszaad                                      | JA  |
| H03 | Verlengde teelt                             | 6752 | Festulolium, graszaad  | JA  |
| H03 | Verlengde teelt                             | 6754 | Italiaans raaigras, graszaad                                   | JA  |
| H03 | Verlengde teelt                             | 6768 | Overig graszaad  | JA  |
| H03 | Verlengde teelt                             | 6782 | Rietzwenkgras, graszaad  | JA  |
| H03 | Verlengde teelt                             | 6784 | Roodzwenkgras, graszaad  | JA  |
| H03 | Verlengde teelt                             | 6786 | Timothee, graszaad   | JA  |
| H03 | Verlengde teelt                             | 6788 | Veldbeemdgras, graszaad  | JA  |
| H03 | Verlengde teelt                             | 6790 | Westerwolds raaigras, graszaad                                 | JA  |
| H04 | Langjarig grasland                          | 265  | Grasland, blijvend   | NEE |
| H04 | Langjarig grasland                          | 331  | Grasland, natuurlijk. Hoofdfunctie landbouw.                   | NEE |
| H05 | Grasland met kruiden                        | 265  | Grasland, blijvend   | NEE |
| H05 | Grasland met kruiden                        | 266  | Grasland, tijdelijk  | NEE |
| H05 | Grasland met kruiden                        | 331  | Grasland, natuurlijk. Hoofdfunctie landbouw.                   | NEE |
| H05 | Grasland met kruiden                        | 1095 | Appels. Aangeplant lopende seizoen.                            | NEE |
| H05 | Grasland met kruiden                        | 1096 | Appels. Aangeplant voorafgaande aan lopende seizoen.           | NEE |
| H05 | Grasland met kruiden                        | 1097 | Peren. Aangeplant lopende seizoen.                             | NEE |
| H05 | Grasland met kruiden                        | 1098 | Peren. Aangeplant voorafgaande aan lopende seizoen.            | NEE |
| H05 | Grasland met kruiden                        | 1099 | Wijndruiven  | NEE |
| H05 | Grasland met kruiden                        | 1100 | Overige pit- en steenvruchten (zoals perziken, tafeldruiven)   | NEE |
| H05 | Grasland met kruiden                        | 1869 | Bessen, blauwe   | NEE |
| H05 | Grasland met kruiden                        | 1870 | Pruimen  | NEE |
| H05 | Grasland met kruiden                        | 1872 | Kersen, zuur (opbrengst bestemd voor verwerkende industrie)    | NEE |
| H05 | Grasland met kruiden                        | 1873 | Bessen, zwarte (opbrengst verwerkt voor verwerkende industrie) | NEE |
| H05 | Grasland met kruiden                        | 1874 | Overig kleinfruit (zoals kruisbessen, kiwi's)                  | NEE |
| H05 | Grasland met kruiden                        | 2325 | Bessen, rode   | NEE |
| H05 | Grasland met kruiden                        | 2326 | Frambozen  | NEE |
| H05 | Grasland met kruiden                        | 2327 | Bramen   | NEE |
| H05 | Grasland met kruiden                        | 2328 | Kersen, zoet   | NEE |
| H05 | Grasland met kruiden                        | 2645 | Notenbomen   | NEE |
| H05 | Grasland met kruiden                        | 1070 | Laanbomen/parkbomen, onderstammen, open grond                  | NEE |
| H05 | Grasland met kruiden                        | 1071 | Laanbomen/parkbomen, opzetters, open grond                     | NEE |
| H05 | Grasland met kruiden                        | 1072 | Laanbomen/parkbomen, spullen, open grond                       | NEE |
| H05 | Grasland met kruiden                        | 1075 | Sierheesters en klimplanten, open grond                        | NEE |
| H05 | Grasland met kruiden                        | 1076 | Trek- en besheesters, open grond                               | NEE |
| H05 | Grasland met kruiden                        | 1077 | Vruchtbomen, moerbomen, open grond                             | NEE |
| H05 | Grasland met kruiden                        | 1078 | Vruchtbomen, onderstammen, open grond                          | NEE |
| H05 | Grasland met kruiden                        | 1079 | Vruchtbomen, overig, open grond                                | NEE |
| H05 | Grasland met kruiden                        | 7136 | Anna Paulowna  | Ja  |
| H06 | Natte teelt                                 | 1047 | Cranberry  | NEE |
| H06 | Natte teelt                                 | 3055 | Lisdodde   | NEE |
| H06 | Natte teelt                                 | 6520 | Azolla   | NEE |
| H06 | Natte teelt                                 | 6521 | Wilde rijst  | NEE |
| H06 | Natte teelt                                 | 6522 | Riet   | NEE |
| H06 | Natte teelt                                 | 6766 | Lamsoor  | NEE |
| H06 | Natte teelt                                 | 6792 | Zeekraal   | NEE |
| H07 | Vroeg ras rooigewas (uiterlijk 31 augustus) | 1934 | Sjalotten  | NEE |
| H07 | Vroeg ras rooigewas (uiterlijk 31 augustus) | 2014 | Aardappelen, consumptie  | NEE |
| H07 | Vroeg ras rooigewas (uiterlijk 31 augustus) | 2015 | Aardappelen, poot NAK  | NEE |
| H07 | Vroeg ras rooigewas (uiterlijk 31 augustus) | 2016 | Aardappelen, poot TBM  | NEE |
| H07 | Vroeg ras rooigewas (uiterlijk 31 augustus) | 2017 | Aardappelen, zetmeel   | NEE |
| H07 | Vroeg ras rooigewas (uiterlijk 31 augustus) | 2717 | Bospeen, productie   | NEE |
| H07 | Vroeg ras rooigewas (uiterlijk 31 augustus) | 2741 | Kroten/rode bieten, productie                                  | NEE |
| H07 | Vroeg ras rooigewas (uiterlijk 31 augustus) | 2783 | Waspeen, productie   | NEE |
| H07 | Vroeg ras rooigewas (uiterlijk 31 augustus) | 2801 | Prei, zomer, productie   | NEE |
| H07 | Vroeg ras rooigewas (uiterlijk 31 augustus) | 6660 | Uien, gele zaai-   | NEE |
| H07 | Vroeg ras rooigewas (uiterlijk 31 augustus) | 6664 | Uien, rode zaai-   | NEE |
| H08 | Vroeg ras rooigewas (uiterlijk 31 oktober)  | 256  | Bieten, suiker-  | JA  |
| H08 | Vroeg ras rooigewas (uiterlijk 31 oktober)  | 257  | Bieten, voeder-  | JA  |
| H08 | Vroeg ras rooigewas (uiterlijk 31 oktober)  | 511  | Cichorei   | JA  |
| H08 | Vroeg ras rooigewas (uiterlijk 31 oktober)  | 2725 | Knolselderij, productie  | JA  |
| H08 | Vroeg ras rooigewas (uiterlijk 31 oktober)  | 2726 | Knolselderij, zaden en opkweekmateriaal                        | JA  |
| H08 | Vroeg ras rooigewas (uiterlijk 31 oktober)  | 2785 | Winterpeen, productie  | JA  |
| H08 | Vroeg ras rooigewas (uiterlijk 31 oktober)  | 2787 | Witlofwortel, productie  | JA  |
| H08 | Vroeg ras rooigewas (uiterlijk 31 oktober)  | 3521 | Stoppelknollen   | JA  |
| H09 | Grasklaver                                  | 265  | Grasland, blijvend   | NEE |

|     |              |   |     |
|-----|--------------|---|-----|
| H09 | Grasklaver   | 266 Grasland, tijdelijk   | NEE |
| H09 | Grasklaver   | 331 Grasland, natuurlijk. Hoofdfunctie landbouw.                                  | NEE |
| H09 | Grasklaver   | 800 Rolklaver   | NEE |
| H09 | Grasklaver   | 6756 Klaver, Alexandrijnse, groenbemesting, veggewas                              | NEE |
| H09 | Grasklaver   | 6758 Klaver, incarnaat, groenbemesting, veggewas                                  | NEE |
| H09 | Grasklaver   | 6760 Klaver, Perzische, groenbemesting, veggewas                                  | NEE |
| H09 | Grasklaver   | 6762 Klaver, rode, groenbemesting, veggewas                                       | NEE |
| H09 | Grasklaver   | 6764 Klaver, witte, groenbemesting, veggewas                                      | NEE |
| H10 | Strokenteelt | 174 Bloemzaden open grond   | NEE |
| H10 | Strokenteelt | 233 Tarwe, winter-  | NEE |
| H10 | Strokenteelt | 234 Tarwe, zomer-   | NEE |
| H10 | Strokenteelt | 235 Gerst, winter-  | NEE |
| H10 | Strokenteelt | 236 Gerst, zomer-   | NEE |
| H10 | Strokenteelt | 7130 Rogge, korrelgewas   | NEE |
| H10 | Strokenteelt | 7131 Rogge, groenbemesting, veggewas  | NEE |
| H10 | Strokenteelt | 238 Haver   | NEE |
| H10 | Strokenteelt | 241 Kapucijnens (en grauwe erwten)  | NEE |
| H10 | Strokenteelt | 242 Bonen, bruine-  | NEE |
| H10 | Strokenteelt | 7121 Bonen, witte-  | NEE |
| H10 | Strokenteelt | 244 Erwten, groene/gele (groen te oogsten)  | NEE |
| H10 | Strokenteelt | 246 Karwijzaad  | NEE |
| H10 | Strokenteelt | 247 Blauwmaanzaad   | NEE |
| H10 | Strokenteelt | 256 Bieten, suiker-   | NEE |
| H10 | Strokenteelt | 257 Bieten, voeder-   | NEE |
| H10 | Strokenteelt | 258 Luzerne   | NEE |
| H10 | Strokenteelt | 259 Mais, snij-   | NEE |
| H10 | Strokenteelt | 263 Uien, zilver-   | NEE |
| H10 | Strokenteelt | 266 Grasland, tijdelijk   | NEE |
| H10 | Strokenteelt | 308 Erwten (droog te oogsten)   | NEE |
| H10 | Strokenteelt | 311 Bonen, veld- (onder andere duiven-, paarden-, wierbonen)                      | NEE |
| H10 | Strokenteelt | 314 Triticale   | NEE |
| H10 | Strokenteelt | 316 Mais, korrel-   | NEE |
| H10 | Strokenteelt | 317 Mais, corncob mix   | NEE |
| H10 | Strokenteelt | 338 Rand, liggend op bouwland en direct grenzend aan bos. Geen landbouwproductie. | NEE |
| H10 | Strokenteelt | 346 Tagetes erecta (Afrikaantje)  | NEE |
| H10 | Strokenteelt | 347 Tagetes patula (Afrikaantje)  | NEE |
| H10 | Strokenteelt | 375 Hop   | NEE |
| H10 | Strokenteelt | 381 Teff  | NEE |
| H10 | Strokenteelt | 382 Spelt   | NEE |
| H10 | Strokenteelt | 426 Overige groenbemesters, vlinderbloemige-                                      | NEE |
| H10 | Strokenteelt | 7125 Overige groenbemesters, niet-vlinderbloemige-, niet zijnde gras              | NEE |
| H10 | Strokenteelt | 7126 Overige gras, groenbemesting, veggewas                                       | NEE |
| H10 | Strokenteelt | 428 Gele mosterd  | NEE |
| H10 | Strokenteelt | 511 Cichorei  | NEE |
| H10 | Strokenteelt | 515 Zonnebloemen  | NEE |
| H10 | Strokenteelt | 516 Miscanthus (olifantsgras)   | NEE |
| H10 | Strokenteelt | 636 Saffloer  | NEE |
| H10 | Strokenteelt | 637 Vrouwenmantel   | NEE |
| H10 | Strokenteelt | 652 Meekrap   | NEE |
| H10 | Strokenteelt | 653 Teunisbloem   | NEE |
| H10 | Strokenteelt | 654 Brandnetel  | NEE |
| H10 | Strokenteelt | 655 Zwarte mosterd  | NEE |
| H10 | Strokenteelt | 656 Zonnekroon  | NEE |
| H10 | Strokenteelt | 657 Drachtplanten   | NEE |
| H10 | Strokenteelt | 663 Lupinen, niet bittere   | NEE |
| H10 | Strokenteelt | 7124 Raapzaad, winter   | NEE |
| H10 | Strokenteelt | 7123 Raapzaad, zomer  | NEE |
| H10 | Strokenteelt | 665 Sojabonen   | NEE |
| H10 | Strokenteelt | 666 Vlas, olie-. Lijnzaad niet van vezelvas                                       | NEE |
| H10 | Strokenteelt | 669 Zwaardherik (aaltjesvangewas)   | NEE |
| H10 | Strokenteelt | 670 Japanse haver   | NEE |
| H10 | Strokenteelt | 671 Raketblad (aaltjesvangewas)   | NEE |
| H10 | Strokenteelt | 794 Woudbomen met korte omlooptijd (excl. Wilgenhakhout)                          | NEE |
| H10 | Strokenteelt | 795 Wilgenhakhout   | NEE |
| H10 | Strokenteelt | 796 Kerstbomen  | NEE |
| H10 | Strokenteelt | 800 Rolklaver   | NEE |
| H10 | Strokenteelt | 801 Esparcette  | NEE |
| H10 | Strokenteelt | 802 Wikke, bonte  | NEE |
| H10 | Strokenteelt | 803 Wikke, voeder-  | NEE |
| H10 | Strokenteelt | 814 Mais, suiker-   | NEE |
| H10 | Strokenteelt | 853 Bonen, tuin- (droog te oogsten) (geen consumptie)                             | NEE |
| H10 | Strokenteelt | 854 Bonen, tuin- (groen te oogsten)   | NEE |
| H10 | Strokenteelt | 944 Hennep, vezel-  | NEE |
| H10 | Strokenteelt | 964 Dahlia, overige bloemkwekerijgewassen   | NEE |
| H10 | Strokenteelt | 965 Dahlia, droogbloemen  | NEE |
| H10 | Strokenteelt | 967 Gladiool, overige bloemkwekerijgewassen                                       | NEE |
| H10 | Strokenteelt | 968 Gladiool, droogbloemen  | NEE |
| H10 | Strokenteelt | 970 Hyacint, overige bloemkwekerijgewassen  | NEE |
| H10 | Strokenteelt | 971 Hyacint, droogbloemen   | NEE |
| H10 | Strokenteelt | 973 Iris, overige bloemkwekerijgewassen   | NEE |
| H10 | Strokenteelt | 974 Iris, droogbloemen  | NEE |
| H10 | Strokenteelt | 976 Krokus, overige bloemkwekerijgewassen   | NEE |
| H10 | Strokenteelt | 977 Krokus, droogbloemen  | NEE |
| H10 | Strokenteelt | 979 Lelie, overige bloemkwekerijgewassen  | NEE |
| H10 | Strokenteelt | 980 Lelie, droogbloemen   | NEE |
| H10 | Strokenteelt | 982 Narcis, overige bloemkwekerijgewassen   | NEE |
| H10 | Strokenteelt | 983 Narcis, droogbloemen  | NEE |
| H10 | Strokenteelt | 985 Tulp, overige bloemkwekerijgewassen   | NEE |

|     |              |  |     |
|-----|--------------|--|-----|
| H10 | Strokenteelt | 986 Tulp, droogbloemen   | NEE |
| H10 | Strokenteelt | 988 Zantedeschia, overige bloemkwekerijgewassen                        | NEE |
| H10 | Strokenteelt | 989 Zantedeschia, droogbloemen   | NEE |
| H10 | Strokenteelt | 991 Overige bloemen, overige bloemkwekerijgewassen                     | NEE |
| H10 | Strokenteelt | 992 Overige bloemen, droogbloemen                                      | NEE |
| H10 | Strokenteelt | 994 Amaryllis, overige bloemkwekerijgewassen                           | NEE |
| H10 | Strokenteelt | 995 Amaryllis, droogbloemen  | NEE |
| H10 | Strokenteelt | 997 Dahlia, bloembollen en - knollen                                   | NEE |
| H10 | Strokenteelt | 998 Gladiool, bloembollen en - knollen                                 | NEE |
| H10 | Strokenteelt | 999 Hyacint, bloembollen en - knollen                                  | NEE |
| H10 | Strokenteelt | 1001 Krokus, bloembollen en - knollen                                  | NEE |
| H10 | Strokenteelt | 1002 Lelie, bloembollen en -knollen                                    | NEE |
| H10 | Strokenteelt | 1003 Narcis, bloembollen en -knollen                                   | NEE |
| H10 | Strokenteelt | 1004 Tulp, bloembollen en -knollen                                     | NEE |
| H10 | Strokenteelt | 1005 Zantedeschia, bloembollen en -knollen                             | NEE |
| H10 | Strokenteelt | 1006 Overige bloemen, bloembollen en -knollen                          | NEE |
| H10 | Strokenteelt | 1007 Amaryllis, bloembollen en -knollen                                | NEE |
| H10 | Strokenteelt | 1010 Sierui, overige bloemkwekerijgewassen                             | NEE |
| H10 | Strokenteelt | 1011 Sierui, droogbloemen  | NEE |
| H10 | Strokenteelt | 1012 Sierui, bloembollen en -knollen                                   | NEE |
| H10 | Strokenteelt | 1013 Blauw druifje, overige bloemkwekerijgewassen                      | NEE |
| H10 | Strokenteelt | 1014 Blauw druifje, droogbloemen                                       | NEE |
| H10 | Strokenteelt | 1015 Blauw druifje, bloembollen en -knollen                            | NEE |
| H10 | Strokenteelt | 1016 Kuifhyacint, overige bloemkwekerijgewassen                        | NEE |
| H10 | Strokenteelt | 1017 Kuifhyacint, droogbloemen   | NEE |
| H10 | Strokenteelt | 1018 Kuifhyacint, bloembollen en -knollen                              | NEE |
| H10 | Strokenteelt | 1019 Valeriaan, productie  | NEE |
| H10 | Strokenteelt | 1020 Valeriaan, zaden en opweekmateriaal                               | NEE |
| H10 | Strokenteelt | 1021 Knofflook   | NEE |
| H10 | Strokenteelt | 1022 Quinoa  | NEE |
| H10 | Strokenteelt | 1023 Pastinaak, productie  | NEE |
| H10 | Strokenteelt | 1024 Pastinaak, zaden en opweekmateriaal                               | NEE |
| H10 | Strokenteelt | 1025 Pioenroos, overige bloemkwekerijgewassen                          | NEE |
| H10 | Strokenteelt | 1026 Pioenroos, droogbloemen   | NEE |
| H10 | Strokenteelt | 1028 Lavas (Maggiplant), productie                                     | NEE |
| H10 | Strokenteelt | 1029 Lavas (Maggiplant), zaden en opweekmateriaal                      | NEE |
| H10 | Strokenteelt | 1030 Wilde marjolein (Oregano), productie                              | NEE |
| H10 | Strokenteelt | 1031 Wilde marjolein (Oregano), zaden en opweekmateriaal               | NEE |
| H10 | Strokenteelt | 1032 Goudsbloem  | NEE |
| H10 | Strokenteelt | 1033 Igniscum Candy  | NEE |
| H10 | Strokenteelt | 1034 Kanariezaad   | NEE |
| H10 | Strokenteelt | 1035 Naalbaar (Setaria)  | NEE |
| H10 | Strokenteelt | 1036 Wortelpeterselie  | NEE |
| H10 | Strokenteelt | 1037 Peterselie, productie   | NEE |
| H10 | Strokenteelt | 1038 Peterselie, zaden en opweekmateriaal                              | NEE |
| H10 | Strokenteelt | 1039 Chrysan, overige bloemkwekerijgewassen                            | NEE |
| H10 | Strokenteelt | 1040 Chrysan, droogbloemen   | NEE |
| H10 | Strokenteelt | 1042 Angelica, productie   | NEE |
| H10 | Strokenteelt | 1043 Angelica, zaden en opweekmateriaal                                | NEE |
| H10 | Strokenteelt | 1044 Papaver   | NEE |
| H10 | Strokenteelt | 1045 Adonis  | NEE |
| H10 | Strokenteelt | 1046 Vergeet mij nietje  | NEE |
| H10 | Strokenteelt | 1048 Echinacea (zonnehoed), productie                                  | NEE |
| H10 | Strokenteelt | 1049 Echinacea (zonnehoed), zaden en opweekmateriaal                   | NEE |
| H10 | Strokenteelt | 1050 Leeuwenbekjes   | NEE |
| H10 | Strokenteelt | 1051 Iris, Bolvormend  | NEE |
| H10 | Strokenteelt | 1052 Iris, Rhizoomvormend  | NEE |
| H10 | Strokenteelt | 1054 Pioenroos, vermeerdering  | NEE |
| H10 | Strokenteelt | 1055 Chrysan, vermeerdering  | NEE |
| H10 | Strokenteelt | 1067 Bos- en haagplanten, open grond                                   | NEE |
| H10 | Strokenteelt | 1068 Buxus, open grond   | NEE |
| H10 | Strokenteelt | 1069 Ericaceae (Zoals erica, calluna, rododendron, azalea), open grond | NEE |
| H10 | Strokenteelt | 1070 Laanbomen/parkbomen, onderstammen, open grond                     | NEE |
| H10 | Strokenteelt | 1071 Laanbomen/parkbomen, opzetters, open grond                        | NEE |
| H10 | Strokenteelt | 1072 Laanbomen/parkbomen, spullen, open grond                          | NEE |
| H10 | Strokenteelt | 1073 Rozenstruiken (incl. zaailingen en onderstammen), open grond      | NEE |
| H10 | Strokenteelt | 1074 Sierconiferen, open grond   | NEE |
| H10 | Strokenteelt | 1075 Sierheesters en klimplanten, open grond                           | NEE |
| H10 | Strokenteelt | 1076 Trek- en besheesters, open grond                                  | NEE |
| H10 | Strokenteelt | 1077 Vruchtbomen, moerbomen, open grond                                | NEE |
| H10 | Strokenteelt | 1078 Vruchtbomen, onderstammen, open grond                             | NEE |
| H10 | Strokenteelt | 1079 Vruchtbomen, overig, open grond                                   | NEE |
| H10 | Strokenteelt | 1080 Vaste planten, open grond   | NEE |
| H10 | Strokenteelt | 1095 Appels. Aangeplant lopende seizoen.                               | NEE |
| H10 | Strokenteelt | 1096 Appels. Aangeplant voorafgaande aan lopende seizoen.              | NEE |
| H10 | Strokenteelt | 1097 Peren. Aangeplant lopende seizoen.                                | NEE |
| H10 | Strokenteelt | 1098 Peren. Aangeplant voorafgaande aan lopende seizoen.               | NEE |
| H10 | Strokenteelt | 1099 Wijndruiven   | NEE |
| H10 | Strokenteelt | 1100 Overige pit- en steenvruchten (zoals perziken, tafeldruiven)      | NEE |
| H10 | Strokenteelt | 1869 Bessen, blauwe  | NEE |
| H10 | Strokenteelt | 1870 Pruimen   | NEE |
| H10 | Strokenteelt | 1872 Kersen, zuur (opbrengst bestemd voor verwerkende industrie)       | NEE |
| H10 | Strokenteelt | 1873 Bessen, zwarte (opbrengst verwerkt voor verwerkende industrie)    | NEE |
| H10 | Strokenteelt | 1874 Overig kleinfruit (zoals kruisbessen, kiwi's)                     | NEE |
| H10 | Strokenteelt | 1876 Snijsgroen  | NEE |
| H10 | Strokenteelt | 1921 Graszoden   | NEE |
| H10 | Strokenteelt | 1922 Koolzaad, winter (incl. boterzaad)                                | NEE |
| H10 | Strokenteelt | 1923 Koolzaad, zomer (incl. boterzaad)                                 | NEE |

|     |              |  |     |
|-----|--------------|--|-----|
| H10 | Strokenteelt | 1926 Agrarisch natuurmengsel                               | NEE |
| H10 | Strokenteelt | 1927 Overige akkerbouwgewassen                             | NEE |
| H10 | Strokenteelt | 1932 Uien, poot en plant, 1e jaars                         | NEE |
| H10 | Strokenteelt | 1933 Uien, poot en plant, 2e jaars                         | NEE |
| H10 | Strokenteelt | 1934 Sjalotten   | NEE |
| H10 | Strokenteelt | 1935 Maiskolvensilage                                      | NEE |
| H10 | Strokenteelt | 1940 Voedselbos  | NEE |
| H10 | Strokenteelt | 1949 Aardperen   | NEE |
| H10 | Strokenteelt | 2014 Aardappelen, consumptie                               | NEE |
| H10 | Strokenteelt | 2015 Aardappelen, poot NAK                                 | NEE |
| H10 | Strokenteelt | 2016 Aardappelen, poot TBM                                 | NEE |
| H10 | Strokenteelt | 2017 Aardappelen, zetmeel                                  | NEE |
| H10 | Strokenteelt | 2025 Aardappelen, bestrijdingsmaatregel AM                 | NEE |
| H10 | Strokenteelt | 2032 Mais, energie-  | NEE |
| H10 | Strokenteelt | 2300 Onbeteelde grond vanwege een teeltverbod/ontheffing   | NEE |
| H10 | Strokenteelt | 2325 Bessen, rode  | NEE |
| H10 | Strokenteelt | 2326 Frambozen   | NEE |
| H10 | Strokenteelt | 2327 Bramen  | NEE |
| H10 | Strokenteelt | 2328 Kersen, zoet  | NEE |
| H10 | Strokenteelt | 2617 Boomgroep   | NEE |
| H10 | Strokenteelt | 2618 Windhaag, in een perceel fruitteelt                   | NEE |
| H10 | Strokenteelt | 2619 Bossingel   | NEE |
| H10 | Strokenteelt | 2621 Houtwal en houtsingel                                 | NEE |
| H10 | Strokenteelt | 2622 Elzensingel   | NEE |
| H10 | Strokenteelt | 2624 Knip- of scheerheg                                    | NEE |
| H10 | Strokenteelt | 2625 Struweelhaag  | NEE |
| H10 | Strokenteelt | 2626 Laan  | NEE |
| H10 | Strokenteelt | 2628 Hoogstamboomgaard                                     | NEE |
| H10 | Strokenteelt | 2629 Struweelrand  | NEE |
| H10 | Strokenteelt | 2630 Hakhoutbosje  | NEE |
| H10 | Strokenteelt | 2631 Griendje  | NEE |
| H10 | Strokenteelt | 2636 Leibomen  | NEE |
| H10 | Strokenteelt | 2642 Bosje   | NEE |
| H10 | Strokenteelt | 2645 Notenbomen  | NEE |
| H10 | Strokenteelt | 2652 Granen, overig  | NEE |
| H10 | Strokenteelt | 2700 Aardbeien open grond, vermeerdering                   | NEE |
| H10 | Strokenteelt | 2701 Aardbeien open grond, wachtbed                        | NEE |
| H10 | Strokenteelt | 2702 Aardbeien open grond, productie                       | NEE |
| H10 | Strokenteelt | 2703 Aardbeien open grond, zaden en opweekmateriaal        | NEE |
| H10 | Strokenteelt | 2708 Andijvie, productie                                   | NEE |
| H10 | Strokenteelt | 2709 Andijvie, zaden en opweekmateriaal                    | NEE |
| H10 | Strokenteelt | 2710 Asperges, oppervlakte die productie oplevert          | NEE |
| H10 | Strokenteelt | 2711 Asperges, oppervlakte die nog geen productie oplevert | NEE |
| H10 | Strokenteelt | 2712 Asperges, zaden en opweekmateriaal                    | NEE |
| H10 | Strokenteelt | 2715 Boerenkool, productie                                 | NEE |
| H10 | Strokenteelt | 2716 Boerenkool, zaden en opweekmateriaal                  | NEE |
| H10 | Strokenteelt | 2717 Bospeen, productie                                    | NEE |
| H10 | Strokenteelt | 2718 Bospeen, zaden en opweekmateriaal                     | NEE |
| H10 | Strokenteelt | 2719 Broccoli, productie                                   | NEE |
| H10 | Strokenteelt | 2720 Broccoli, zaden en opweekmateriaal                    | NEE |
| H10 | Strokenteelt | 2721 Chinese kool, productie                               | NEE |
| H10 | Strokenteelt | 2722 Chinese kool, zaden en opweekmateriaal                | NEE |
| H10 | Strokenteelt | 2723 Courgette, productie                                  | NEE |
| H10 | Strokenteelt | 2724 Courgette, zaden en opweekmateriaal                   | NEE |
| H10 | Strokenteelt | 2725 Knolselderij, productie                               | NEE |
| H10 | Strokenteelt | 2726 Knolselderij, zaden en opweekmateriaal                | NEE |
| H10 | Strokenteelt | 2727 Knolvenkel/venkel, productie                          | NEE |
| H10 | Strokenteelt | 2728 Knolvenkel/venkel, zaden en opweekmateriaal           | NEE |
| H10 | Strokenteelt | 2729 Komkommer, productie                                  | NEE |
| H10 | Strokenteelt | 2730 Komkommer, zaden en opweekmateriaal                   | NEE |
| H10 | Strokenteelt | 2731 Augurk, productie                                     | NEE |
| H10 | Strokenteelt | 2732 Augurk, zaden en opweekmateriaal                      | NEE |
| H10 | Strokenteelt | 2733 Meloen, productie                                     | NEE |
| H10 | Strokenteelt | 2734 Meloen, zaden en opweekmateriaal                      | NEE |
| H10 | Strokenteelt | 2735 Pompoen, productie                                    | NEE |
| H10 | Strokenteelt | 2736 Pompoen, zaden en opweekmateriaal                     | NEE |
| H10 | Strokenteelt | 2737 Koolraap, productie                                   | NEE |
| H10 | Strokenteelt | 2738 Koolraap, zaden en opweekmateriaal                    | NEE |
| H10 | Strokenteelt | 2739 Koolrabi, productie                                   | NEE |
| H10 | Strokenteelt | 2740 Koolrabi, zaden en opweekmateriaal                    | NEE |
| H10 | Strokenteelt | 2741 Kroten/rode bieten, productie                         | NEE |
| H10 | Strokenteelt | 2742 Kroten/rode bieten, zaden en opweekmateriaal          | NEE |
| H10 | Strokenteelt | 2743 Kruiden, productie                                    | NEE |
| H10 | Strokenteelt | 2744 Kruiden, zaden en opweekmateriaal                     | NEE |
| H10 | Strokenteelt | 2745 Paksoi, productie                                     | NEE |
| H10 | Strokenteelt | 2746 Paksoi, zaden en opweekmateriaal                      | NEE |
| H10 | Strokenteelt | 2747 Peulen, productie                                     | NEE |
| H10 | Strokenteelt | 2748 Peulen, zaden en opweekmateriaal                      | NEE |
| H10 | Strokenteelt | 2751 Pronkbonen, productie                                 | NEE |
| H10 | Strokenteelt | 2752 Pronkbonen, zaden en opweekmateriaal                  | NEE |
| H10 | Strokenteelt | 2753 Raapstelen, productie                                 | NEE |
| H10 | Strokenteelt | 2754 Raapstelen, zaden en opweekmateriaal                  | NEE |
| H10 | Strokenteelt | 2755 Rabarber, productie                                   | NEE |
| H10 | Strokenteelt | 2756 Rabarber, zaden en opweekmateriaal                    | NEE |
| H10 | Strokenteelt | 2757 Radijs, productie                                     | NEE |
| H10 | Strokenteelt | 2758 Radijs, zaden en opweekmateriaal                      | NEE |
| H10 | Strokenteelt | 2759 Rodekool, productie                                   | NEE |
| H10 | Strokenteelt | 2760 Rodekool, zaden en opweekmateriaal                    | NEE |

|     |              |   |     |
|-----|--------------|---|-----|
| H10 | Strokenteelt | 2761 Savooiekool, productie                                       | NEE |
| H10 | Strokenteelt | 2762 Savooiekool, zaden en opweekmateriaal                        | NEE |
| H10 | Strokenteelt | 2763 Schorseneren; productie                                      | NEE |
| H10 | Strokenteelt | 2764 Schorseneren, zaden en opweekmateriaal                       | NEE |
| H10 | Strokenteelt | 2765 Selderij, bleek- en groen-, productie                        | NEE |
| H10 | Strokenteelt | 2766 Selderij, bleek- en groen-, zaden en opweekmateriaal         | NEE |
| H10 | Strokenteelt | 2767 Sla, ijsberg-, productie                                     | NEE |
| H10 | Strokenteelt | 2768 Sla, ijsberg-, zaden en opweekmateriaal                      | NEE |
| H10 | Strokenteelt | 2769 Sla; radicchio rosso, productie                              | NEE |
| H10 | Strokenteelt | 2770 Sla; radicchio rosso, zaden en opweekmateriaal               | NEE |
| H10 | Strokenteelt | 2771 Sla; overig, productie                                       | NEE |
| H10 | Strokenteelt | 2772 Sla; overig, zaden en opweekmateriaal                        | NEE |
| H10 | Strokenteelt | 2773 Spinazie, productie  | NEE |
| H10 | Strokenteelt | 2774 Spinazie, zaden en opweekmateriaal                           | NEE |
| H10 | Strokenteelt | 2775 Spitskool, productie   | NEE |
| H10 | Strokenteelt | 2776 Spitskool, zaden en opweekmateriaal                          | NEE |
| H10 | Strokenteelt | 2777 Spruitkool/spruitjes, productie                              | NEE |
| H10 | Strokenteelt | 2778 Spruitkool/spruitjes, zaden en opweekmateriaal               | NEE |
| H10 | Strokenteelt | 2779 Stamsperziebonen (=stamslabonen), productie                  | NEE |
| H10 | Strokenteelt | 2780 Stamsperziebonen (=stamslabonen), zaden en opweekmateriaal   | NEE |
| H10 | Strokenteelt | 2781 Stoksnijbonen en stokslabonen, productie                     | NEE |
| H10 | Strokenteelt | 2782 Stoksnijbonen en stokslabonen, zaden en opweekmateriaal      | NEE |
| H10 | Strokenteelt | 2783 Waspeen, productie   | NEE |
| H10 | Strokenteelt | 2784 Waspeen, zaden en opweekmateriaal                            | NEE |
| H10 | Strokenteelt | 2785 Winterpeen, productie  | NEE |
| H10 | Strokenteelt | 2786 Winterpeen, zaden en opweekmateriaal                         | NEE |
| H10 | Strokenteelt | 2787 Witlofwortel, productie                                      | NEE |
| H10 | Strokenteelt | 2788 Witlofwortel, zaden en opweekmateriaal                       | NEE |
| H10 | Strokenteelt | 2789 Witte kool, productie  | NEE |
| H10 | Strokenteelt | 2790 Witte kool, zaden en opweekmateriaal                         | NEE |
| H10 | Strokenteelt | 2791 Overige niet genoemde bladgewassen, productie                | NEE |
| H10 | Strokenteelt | 2792 Overige niet genoemde bladgewassen, zaden en opweekmateriaal | NEE |
| H10 | Strokenteelt | 2793 Overige niet genoemde groenten, productie                    | NEE |
| H10 | Strokenteelt | 2794 Overige niet genoemde groenten, zaden en opweekmateriaal     | NEE |
| H10 | Strokenteelt | 2795 Bloemkool, winter, productie                                 | NEE |
| H10 | Strokenteelt | 2796 Bloemkool, winter, zaden en opweekmateriaal                  | NEE |
| H10 | Strokenteelt | 2797 Bloemkool, zomer, productie                                  | NEE |
| H10 | Strokenteelt | 2798 Bloemkool, zomer, zaden en opweekmateriaal                   | NEE |
| H10 | Strokenteelt | 2799 Prei, winter, productie                                      | NEE |
| H10 | Strokenteelt | 2800 Prei, winter, zaden en opweekmateriaal                       | NEE |
| H10 | Strokenteelt | 2801 Prei, zomer, productie                                       | NEE |
| H10 | Strokenteelt | 2802 Prei, zomer, zaden en opweekmateriaal                        | NEE |
| H10 | Strokenteelt | 3502 Bladkool   | NEE |
| H10 | Strokenteelt | 3503 Bladraap   | NEE |
| H10 | Strokenteelt | 3504 Bladrammenas   | NEE |
| H10 | Strokenteelt | 3505 Deder  | NEE |
| H10 | Strokenteelt | 3507 Ethiopische mosterd  | NEE |
| H10 | Strokenteelt | 3508 Facelia  | NEE |
| H10 | Strokenteelt | 3510 Boekweit   | NEE |
| H10 | Strokenteelt | 3514 Niger  | NEE |
| H10 | Strokenteelt | 3517 Sarepta mosterd/Caliente                                     | NEE |
| H10 | Strokenteelt | 3518 Seradelle  | NEE |
| H10 | Strokenteelt | 3519 Soedangras/Sorghum   | NEE |
| H10 | Strokenteelt | 3520 Spurrie  | NEE |
| H10 | Strokenteelt | 3521 Stoppelknollen   | NEE |
| H10 | Strokenteelt | 3736 Vlas, vezel-   | NEE |
| H10 | Strokenteelt | 3805 Rietzwenkgras, industriegras                                 | NEE |
| H10 | Strokenteelt | 6632 Zoete aardappelen  | NEE |
| H10 | Strokenteelt | 6636 Naakte haver   | NEE |
| H10 | Strokenteelt | 6660 Uien, gele zaai-   | NEE |
| H10 | Strokenteelt | 6664 Uien, rode zaai-   | NEE |
| H10 | Strokenteelt | 6746 Beemdlangbloem, graszaad                                     | NEE |
| H10 | Strokenteelt | 6748 Beemdlangbloem, groenbemesting, veggewas                     | NEE |
| H10 | Strokenteelt | 6749 Bieslook   | NEE |
| H10 | Strokenteelt | 6750 Engels raaigras, graszaad                                    | NEE |
| H10 | Strokenteelt | 6751 Engels raaigras, groenbemesting, veggewas                    | NEE |
| H10 | Strokenteelt | 6752 Festulolium, graszaad  | NEE |
| H10 | Strokenteelt | 6753 Festulolium, groenbemesting, veggewas                        | NEE |
| H10 | Strokenteelt | 6754 Italiaans raaigras, graszaad                                 | NEE |
| H10 | Strokenteelt | 6755 Italiaans raaigras, groenbemesting, veggewas                 | NEE |
| H10 | Strokenteelt | 6756 Klaver, Alexandrijnse, groenbemesting, veggewas              | NEE |
| H10 | Strokenteelt | 6757 Klaver, Alexandrijnse, klaverzaad                            | NEE |
| H10 | Strokenteelt | 6758 Klaver, incarnaat, groenbemesting, veggewas                  | NEE |
| H10 | Strokenteelt | 6759 Klaver, incarnaat, klaverzaad                                | NEE |
| H10 | Strokenteelt | 6760 Klaver, Perzische, groenbemesting, veggewas                  | NEE |
| H10 | Strokenteelt | 6761 Klaver, Perzische, klaverzaad                                | NEE |
| H10 | Strokenteelt | 6762 Klaver, rode, groenbemesting, veggewas                       | NEE |
| H10 | Strokenteelt | 6763 Klaver, rode, klaverzaad                                     | NEE |
| H10 | Strokenteelt | 6764 Klaver, witte, groenbemesting, veggewas                      | NEE |
| H10 | Strokenteelt | 6765 Klaver, witte, klaverzaad                                    | NEE |
| H10 | Strokenteelt | 6767 Linzen   | NEE |
| H10 | Strokenteelt | 6768 Overig graszaad  | NEE |
| H10 | Strokenteelt | 6769 Overig klaverzaad  | NEE |
| H10 | Strokenteelt | 6782 Rietzwenkgras, graszaad                                      | NEE |
| H10 | Strokenteelt | 6783 Rietzwenkgras, groenbemesting, veggewas                      | NEE |
| H10 | Strokenteelt | 6784 Roodzwenkgras, graszaad                                      | NEE |
| H10 | Strokenteelt | 6785 Roodzwenkgras, groenbemesting, veggewas                      | NEE |
| H10 | Strokenteelt | 6786 Timothee, graszaad   | NEE |

|     |  |      |   |     |
|-----|--|------|---|-----|
| H10 | Strokenteelt                               | 6787 | Timothee, groenbemesting, vanggewas   | NEE |
| H10 | Strokenteelt                               | 6788 | Veldbeemdgras, graszaad   | NEE |
| H10 | Strokenteelt                               | 6789 | Veldbeemdgras, groenbemesting, vanggewas                                      | NEE |
| H10 | Strokenteelt                               | 6790 | Westerwolds raaigras, graszaad  | NEE |
| H10 | Strokenteelt                               | 6791 | Westerwolds raaigras, groenbemesting, vanggewas                               | NEE |
| H10 | Strokenteelt                               | 6794 | Groene braak, spontane opkomst  | NEE |
| H10 | Strokenteelt                               | 6795 | Liatris, bloembollen en -knollen  | NEE |
| H10 | Strokenteelt                               | 6796 | Liatris, droogbloemen   | NEE |
| H10 | Strokenteelt                               | 6797 | Liatris, overige bloemkwekerijgewassen  | NEE |
| H10 | Strokenteelt                               | 6798 | Perceel bedekt met gewasresten (mulching)                                     | NEE |
| H10 | Strokenteelt                               | 6799 | Rijst   | NEE |
| H10 | Strokenteelt                               | 6802 | Sedum   | NEE |
| H10 | Strokenteelt                               | 6803 | Sneeuwkllokje, bloembollen en -knollen  | NEE |
| H10 | Strokenteelt                               | 6804 | Sneeuwkllokje, droogbloemen   | NEE |
| H10 | Strokenteelt                               | 6805 | Sneeuwkllokje, overige bloemkwekerijgewassen                                  | NEE |
| H10 | Strokenteelt                               | 7129 | Rogge, groenvoedergewas   | NEE |
| H10 | Strokenteelt                               | 6809 | Voedselhaag   | NEE |
| H10 | Strokenteelt                               | 7122 | Yacon   | NEE |
| H10 | Strokenteelt                               | 7136 | Anna Paulowna   | Ja  |
| H10 | Strokenteelt                               | 7137 | Bonen, overig   | Ja  |
| H10 | Strokenteelt                               | 7138 | Palmkool  | Ja  |
| H11 | Vezelgewas                                 | 516  | Miscanthus (olifantsgras)   | NEE |
| H11 | Vezelgewas                                 | 944  | Hennep, vezel-  | NEE |
| H11 | Vezelgewas                                 | 3736 | Vlas, vezel-  | NEE |
| H12 | Voedselbos                                 | 1940 | Voedselbos  | JA  |
| N01 | Houtig element (heg, haag, struweel)       | 2618 | Windhaag, in een perceel fruitteelt   | NEE |
| N01 | Houtig element (heg, haag, struweel)       | 2624 | Knip- of scheerheg  | NEE |
| N01 | Houtig element (heg, haag, struweel)       | 2625 | Struweelhaag  | NEE |
| N01 | Houtig element (heg, haag, struweel)       | 2629 | Struweelrand  | NEE |
| N01 | Houtig element (heg, haag, struweel)       | 6809 | Voedselhaag   | NEE |
| N02 | Houtig element (overige houtige elementen) | 2617 | Boomgroep   | NEE |
| N02 | Houtig element (overige houtige elementen) | 2618 | Windhaag, in een perceel fruitteelt   | NEE |
| N02 | Houtig element (overige houtige elementen) | 2619 | Bossingel   | NEE |
| N02 | Houtig element (overige houtige elementen) | 2621 | Houtwal en houtsingel   | NEE |
| N02 | Houtig element (overige houtige elementen) | 2622 | Elzensingel   | NEE |
| N02 | Houtig element (overige houtige elementen) | 2624 | Knip- of scheerheg  | NEE |
| N02 | Houtig element (overige houtige elementen) | 2625 | Struweelhaag  | NEE |
| N02 | Houtig element (overige houtige elementen) | 2626 | Laan  | NEE |
| N02 | Houtig element (overige houtige elementen) | 2628 | Hoogstamboomgaard   | NEE |
| N02 | Houtig element (overige houtige elementen) | 2629 | Struweelrand  | NEE |
| N02 | Houtig element (overige houtige elementen) | 2630 | Hakhoutbosje  | NEE |
| N02 | Houtig element (overige houtige elementen) | 2631 | Griendje  | NEE |
| N02 | Houtig element (overige houtige elementen) | 2636 | Leibomen  | NEE |
| N02 | Houtig element (overige houtige elementen) | 2642 | Bosje   | NEE |
| N02 | Houtig element (overige houtige elementen) | 6809 | Voedselhaag   | NEE |
| N03 | Groene braak                               | 338  | Rand, liggend op bouwland en direct grenzend aan bos. Geen landbouwproductie. | NEE |
| N03 | Groene braak                               | 346  | Tagetes erecta (Afrikaantje)  | NEE |
| N03 | Groene braak                               | 347  | Tagetes patula (Afrikaantje)  | NEE |
| N03 | Groene braak                               | 657  | Drachtplanten   | NEE |
| N03 | Groene braak                               | 671  | Raketblad (aaltjesvanggewas)  | NEE |
| N03 | Groene braak                               | 1926 | Agrarisch natuurmengsel   | NEE |
| N03 | Groene braak                               | 6794 | Groene braak, spontane opkomst  | NEE |
| N03 | Groene braak                               | 426  | Overige groenbesters, vlienderbloemige-                                       | NEE |
| N03 | Groene braak                               | 6748 | Beemdlangbloem, groenbemesting, vanggewas                                     | NEE |
| N03 | Groene braak                               | 6751 | Engels raaigras, groenbemesting, vanggewas                                    | NEE |
| N03 | Groene braak                               | 6753 | Festulolium, groenbemesting, vanggewas  | NEE |
| N03 | Groene braak                               | 6755 | Italiaans raaigras, groenbemesting, vanggewas                                 | NEE |
| N03 | Groene braak                               | 6756 | Klaver, Alexandrijnse, groenbemesting, vanggewas                              | NEE |
| N03 | Groene braak                               | 6758 | Klaver, incarnaat, groenbemesting, vanggewas                                  | NEE |
| N03 | Groene braak                               | 6760 | Klaver, Perzische, groenbemesting, vanggewas                                  | NEE |
| N03 | Groene braak                               | 6762 | Klaver, rode, groenbemesting, vanggewas                                       | NEE |
| N03 | Groene braak                               | 6764 | Klaver, witte, groenbemesting, vanggewas                                      | NEE |
| N03 | Groene braak                               | 6783 | Rietzwenkgras, groenbemesting, vanggewas                                      | NEE |
| N03 | Groene braak                               | 6785 | Roodzwenkgras, groenbemesting, vanggewas                                      | NEE |
| N03 | Groene braak                               | 6787 | Timothee, groenbemesting, vanggewas   | NEE |
| N03 | Groene braak                               | 6789 | Veldbeemdgras, groenbemesting, vanggewas                                      | NEE |
| N03 | Groene braak                               | 6791 | Westerwolds raaigras, groenbemesting, vanggewas                               | NEE |
| N03 | Groene braak                               | 7126 | Overige gras, groenbemesting, vanggewas                                       | NEE |
| N04 | Bufferstrook met kruiden (langs bouwland)  | 6748 | Beemdlangbloem, groenbemesting, vanggewas                                     | NEE |
| N04 | Bufferstrook met kruiden (langs bouwland)  | 6751 | Engels raaigras, groenbemesting, vanggewas                                    | NEE |
| N04 | Bufferstrook met kruiden (langs bouwland)  | 6753 | Festulolium, groenbemesting, vanggewas  | NEE |
| N04 | Bufferstrook met kruiden (langs bouwland)  | 6755 | Italiaans raaigras, groenbemesting, vanggewas                                 | NEE |
| N04 | Bufferstrook met kruiden (langs bouwland)  | 6783 | Rietzwenkgras, groenbemesting, vanggewas                                      | NEE |
| N04 | Bufferstrook met kruiden (langs bouwland)  | 6785 | Roodzwenkgras, groenbemesting, vanggewas                                      | NEE |
| N04 | Bufferstrook met kruiden (langs bouwland)  | 6787 | Timothee, groenbemesting, vanggewas   | NEE |
| N04 | Bufferstrook met kruiden (langs bouwland)  | 6789 | Veldbeemdgras, groenbemesting, vanggewas                                      | NEE |
| N04 | Bufferstrook met kruiden (langs bouwland)  | 6791 | Westerwolds raaigras, groenbemesting, vanggewas                               | NEE |
| N04 | Bufferstrook met kruiden (langs bouwland)  | 7126 | Overige gras, groenbemesting, vanggewas                                       | NEE |
| N04 | Bufferstrook met kruiden (langs bouwland)  | 346  | Tagetes erecta (Afrikaantje)  | NEE |
| N04 | Bufferstrook met kruiden (langs bouwland)  | 347  | Tagetes patula (Afrikaantje)  | NEE |
| N04 | Bufferstrook met kruiden (langs bouwland)  | 657  | Drachtplanten   | NEE |
| N04 | Bufferstrook met kruiden (langs bouwland)  | 671  | Raketblad (aaltjesvanggewas)  | NEE |
| N04 | Bufferstrook met kruiden (langs bouwland)  | 1926 | Agrarisch natuurmengsel   | NEE |
| N04 | Bufferstrook met kruiden (langs bouwland)  | 6794 | Groene braak, spontane opkomst  | NEE |
| N05 | Bufferstrook met kruiden (langs grasland)  | 6748 | Beemdlangbloem, groenbemesting, vanggewas                                     | NEE |
| N05 | Bufferstrook met kruiden (langs grasland)  | 6751 | Engels raaigras, groenbemesting, vanggewas                                    | NEE |
| N05 | Bufferstrook met kruiden (langs grasland)  | 6753 | Festulolium, groenbemesting, vanggewas  | NEE |
| N05 | Bufferstrook met kruiden (langs grasland)  | 6755 | Italiaans raaigras, groenbemesting, vanggewas                                 | NEE |



|     |   |  |     |
|-----|---|--|-----|
| N05 | Bufferstrook met kruiden (langs grasland) | 6783 Rietzwenkgras, groenbemesting, veggewas                         | NEE |
| N05 | Bufferstrook met kruiden (langs grasland) | 6785 Roodzwenkgras, groenbemesting, veggewas                         | NEE |
| N05 | Bufferstrook met kruiden (langs grasland) | 6787 Timoethee, groenbemesting, veggewas                             | NEE |
| N05 | Bufferstrook met kruiden (langs grasland) | 6789 Veldbeemdgras, groenbemesting, veggewas                         | NEE |
| N05 | Bufferstrook met kruiden (langs grasland) | 6791 Westerwolds raai gras, groenbemesting, veggewas                 | NEE |
| N05 | Bufferstrook met kruiden (langs grasland) | 7126 Overige gras, groenbemesting, veggewas                          | NEE |
| N05 | Bufferstrook met kruiden (langs grasland) | 346 Tagetes erecta (Afrikaantje)                                     | NEE |
| N05 | Bufferstrook met kruiden (langs grasland) | 347 Tagetes patula (Afrikaantje)                                     | NEE |
| N05 | Bufferstrook met kruiden (langs grasland) | 657 Drachtplanten  | NEE |
| N05 | Bufferstrook met kruiden (langs grasland) | 671 Raketblad (aaltjesvanggewas)                                     | NEE |
| N05 | Bufferstrook met kruiden (langs grasland) | 1926 Agrarisch natuurmengsel   | NEE |
| N05 | Bufferstrook met kruiden (langs grasland) | 6794 Groene braak, spontane opkomst                                  | NEE |
| T01 | Biologische bestrijding                   | 263 Uien, zilver-  | NEE |
| T01 | Biologische bestrijding                   | 1021 Knoflook  | NEE |
| T01 | Biologische bestrijding                   | 1095 Appels. Aangeplant lopende seizoen.                             | NEE |
| T01 | Biologische bestrijding                   | 1096 Appels. Aangeplant voorafgaande aan lopende seizoen.            | NEE |
| T01 | Biologische bestrijding                   | 1097 Peren. Aangeplant lopende seizoen.                              | NEE |
| T01 | Biologische bestrijding                   | 1098 Peren. Aangeplant voorafgaande aan lopende seizoen.             | NEE |
| T01 | Biologische bestrijding                   | 1099 Wijn druiven  | NEE |
| T01 | Biologische bestrijding                   | 1100 Overige pit- en steenvruchten (zoals perziken, tafeldruiven)    | NEE |
| T01 | Biologische bestrijding                   | 1869 Bessen, blauwe  | NEE |
| T01 | Biologische bestrijding                   | 1870 Pruimen   | NEE |
| T01 | Biologische bestrijding                   | 1872 Kersen, zuur (opbrengst bestemd voor verwerkende industrie)     | NEE |
| T01 | Biologische bestrijding                   | 1873 Bessen, zwarte (opbrengst verwerkt voor verwerkende industrie)  | NEE |
| T01 | Biologische bestrijding                   | 1874 Overig kleinfruit (zoals kruisbessen, kiwi's)                   | NEE |
| T01 | Biologische bestrijding                   | 1932 Uien, poot en plant, 1e jaars                                   | NEE |
| T01 | Biologische bestrijding                   | 1933 Uien, poot en plant, 2e jaars                                   | NEE |
| T01 | Biologische bestrijding                   | 1934 Sjalotten   | NEE |
| T01 | Biologische bestrijding                   | 2325 Bessen, rode  | NEE |
| T01 | Biologische bestrijding                   | 2326 Frambozen   | NEE |
| T01 | Biologische bestrijding                   | 2327 Bramen  | NEE |
| T01 | Biologische bestrijding                   | 2328 Kersen, zoet  | NEE |
| T01 | Biologische bestrijding                   | 2645 Notenbomen  | NEE |
| T01 | Biologische bestrijding                   | 2799 Prei, winter, productie   | NEE |
| T01 | Biologische bestrijding                   | 2800 Prei, winter, zaden en opkweekmateriaal                         | NEE |
| T01 | Biologische bestrijding                   | 2801 Prei, zomer, productie  | NEE |
| T01 | Biologische bestrijding                   | 2802 Prei, zomer, zaden en opkweekmateriaal                          | NEE |
| T01 | Biologische bestrijding                   | 6660 Uien, gele zaai-  | NEE |
| T01 | Biologische bestrijding                   | 6664 Uien, rode zaai-  | NEE |
| T01 | Biologische bestrijding                   | 6749 Bieslook  | NEE |
| T02 | Precisiegewasbescherming                  | 174 Bloemzaden open grond  | NEE |
| T02 | Precisiegewasbescherming                  | 233 Tarwe, winter-   | NEE |
| T02 | Precisiegewasbescherming                  | 234 Tarwe, zomer-  | NEE |
| T02 | Precisiegewasbescherming                  | 235 Gerst, winter-   | NEE |
| T02 | Precisiegewasbescherming                  | 236 Gerst, zomer-  | NEE |
| T02 | Precisiegewasbescherming                  | 7130 Rogge, korrelgewas  | NEE |
| T02 | Precisiegewasbescherming                  | 7131 Rogge, groenbemesting, veggewas                                 | NEE |
| T02 | Precisiegewasbescherming                  | 238 Haver  | NEE |
| T02 | Precisiegewasbescherming                  | 241 Kapucijners (en grauwe erwten)                                   | NEE |
| T02 | Precisiegewasbescherming                  | 242 Bonen, bruine-   | NEE |
| T02 | Precisiegewasbescherming                  | 7121 Bonen, witte-   | NEE |
| T02 | Precisiegewasbescherming                  | 244 Erwten, groene/gele (groen te oogsten)                           | NEE |
| T02 | Precisiegewasbescherming                  | 246 Karwijzaad   | NEE |
| T02 | Precisiegewasbescherming                  | 247 Blauwmaanzaad  | NEE |
| T02 | Precisiegewasbescherming                  | 256 Bieten, suiker-  | NEE |
| T02 | Precisiegewasbescherming                  | 257 Bieten, voeder-  | NEE |
| T02 | Precisiegewasbescherming                  | 258 Luzerne  | NEE |
| T02 | Precisiegewasbescherming                  | 259 Mais, snij-  | NEE |
| T02 | Precisiegewasbescherming                  | 6660 Uien, gele zaai-  | NEE |
| T02 | Precisiegewasbescherming                  | 6664 Uien, rode zaai-  | NEE |
| T02 | Precisiegewasbescherming                  | 263 Uien, zilver-  | NEE |
| T02 | Precisiegewasbescherming                  | 265 Grasland, blijvend   | NEE |
| T02 | Precisiegewasbescherming                  | 266 Grasland, tijdelijk  | NEE |
| T02 | Precisiegewasbescherming                  | 308 Erwten (droog te oogsten)  | NEE |
| T02 | Precisiegewasbescherming                  | 311 Bonen, veld- (onder andere duiven-, paarden-, wierbonen)         | NEE |
| T02 | Precisiegewasbescherming                  | 314 Triticale  | NEE |
| T02 | Precisiegewasbescherming                  | 316 Mais, korrel-  | NEE |
| T02 | Precisiegewasbescherming                  | 317 Mais, corn cob mix   | NEE |
| T02 | Precisiegewasbescherming                  | 331 Grasland, natuurlijk. Met landbouwactiviteiten.                  | NEE |
| T02 | Precisiegewasbescherming                  | 346 Tagetes erecta (Afrikaantje)                                     | NEE |
| T02 | Precisiegewasbescherming                  | 347 Tagetes patula (Afrikaantje)                                     | NEE |
| T02 | Precisiegewasbescherming                  | 375 Hop  | NEE |
| T02 | Precisiegewasbescherming                  | 381 Teff   | NEE |
| T02 | Precisiegewasbescherming                  | 382 Spelt  | NEE |
| T02 | Precisiegewasbescherming                  | 426 Overige groenbemesters, vlinderbloemige-                         | NEE |
| T02 | Precisiegewasbescherming                  | 7125 Overige groenbemesters, niet-vlinderbloemige-, niet zijnde gras | NEE |
| T02 | Precisiegewasbescherming                  | 7126 Overige gras, groenbemesting, veggewas                          | NEE |
| T02 | Precisiegewasbescherming                  | 428 Gele mosterd   | NEE |
| T02 | Precisiegewasbescherming                  | 511 Cichorei   | NEE |
| T02 | Precisiegewasbescherming                  | 515 Zonnebloemen   | NEE |
| T02 | Precisiegewasbescherming                  | 516 Miscanthus (olifantsgras)  | NEE |
| T02 | Precisiegewasbescherming                  | 636 Saffloer   | NEE |
| T02 | Precisiegewasbescherming                  | 637 Vrouwenmantel  | NEE |
| T02 | Precisiegewasbescherming                  | 652 Meekrap  | NEE |
| T02 | Precisiegewasbescherming                  | 653 Teunisbloem  | NEE |
| T02 | Precisiegewasbescherming                  | 654 Brandnetel   | NEE |
| T02 | Precisiegewasbescherming                  | 655 Zwarte mosterd   | NEE |
| T02 | Precisiegewasbescherming                  | 656 Zonnekroon   | NEE |

|     |                          |   |     |
|-----|--------------------------|---|-----|
| T02 | Precisiegewasbescherming | 657 Drachtplanten   | NEE |
| T02 | Precisiegewasbescherming | 663 Lupinen, niet bittere                                 | NEE |
| T02 | Precisiegewasbescherming | 7124 Raapzaad, winter                                     | NEE |
| T02 | Precisiegewasbescherming | 7123 Raapzaad, zomer                                      | NEE |
| T02 | Precisiegewasbescherming | 665 Sojabonen   | NEE |
| T02 | Precisiegewasbescherming | 666 Vlas, olie-. Lijnzaad niet van vezelvlas              | NEE |
| T02 | Precisiegewasbescherming | 669 Zwaardherik (aaltjesvanggewas)                        | NEE |
| T02 | Precisiegewasbescherming | 670 Japanse haver   | NEE |
| T02 | Precisiegewasbescherming | 671 Raketblad (aaltjesvanggewas)                          | NEE |
| T02 | Precisiegewasbescherming | 794 Woudbomen met korte omlooptijd (excl. Wilgenhakhout)  | NEE |
| T02 | Precisiegewasbescherming | 795 Wilgenhakhout   | NEE |
| T02 | Precisiegewasbescherming | 796 Kerstbomen  | NEE |
| T02 | Precisiegewasbescherming | 6763 Klaver, rode, klaverzaad                             | NEE |
| T02 | Precisiegewasbescherming | 6762 Klaver, rode, groenbemesting, vanggewas              | NEE |
| T02 | Precisiegewasbescherming | 800 Rolklaver   | NEE |
| T02 | Precisiegewasbescherming | 801 Esparcette  | NEE |
| T02 | Precisiegewasbescherming | 802 Wikke, bonte  | NEE |
| T02 | Precisiegewasbescherming | 803 Wikke, voeder-  | NEE |
| T02 | Precisiegewasbescherming | 814 Mais, suiker-   | NEE |
| T02 | Precisiegewasbescherming | 853 Bonen, tuin- (droog te oogsten) (geen consumptie)     | NEE |
| T02 | Precisiegewasbescherming | 854 Bonen, tuin- (groen te oogsten)                       | NEE |
| T02 | Precisiegewasbescherming | 944 Hennep, vezel-  | NEE |
| T02 | Precisiegewasbescherming | 964 Dahlia, overige bloemkwekerijgewassen                 | NEE |
| T02 | Precisiegewasbescherming | 965 Dahlia, droogbloemen                                  | NEE |
| T02 | Precisiegewasbescherming | 967 Gladiol, overige bloemkwekerijgewassen                | NEE |
| T02 | Precisiegewasbescherming | 968 Gladiol, droogbloemen                                 | NEE |
| T02 | Precisiegewasbescherming | 970 Hyacint, overige bloemkwekerijgewassen                | NEE |
| T02 | Precisiegewasbescherming | 971 Hyacint, droogbloemen                                 | NEE |
| T02 | Precisiegewasbescherming | 973 Iris, overige bloemkwekerijgewassen                   | NEE |
| T02 | Precisiegewasbescherming | 974 Iris, droogbloemen                                    | NEE |
| T02 | Precisiegewasbescherming | 976 Krokus, overige bloemkwekerijgewassen                 | NEE |
| T02 | Precisiegewasbescherming | 977 Krokus, droogbloemen                                  | NEE |
| T02 | Precisiegewasbescherming | 979 Lelie, overige bloemkwekerijgewassen                  | NEE |
| T02 | Precisiegewasbescherming | 980 Lelie, droogbloemen                                   | NEE |
| T02 | Precisiegewasbescherming | 982 Narcis, overige bloemkwekerijgewassen                 | NEE |
| T02 | Precisiegewasbescherming | 983 Narcis, droogbloemen                                  | NEE |
| T02 | Precisiegewasbescherming | 985 Tulp, overige bloemkwekerijgewassen                   | NEE |
| T02 | Precisiegewasbescherming | 986 Tulp, droogbloemen                                    | NEE |
| T02 | Precisiegewasbescherming | 988 Zantedeschia, overige bloemkwekerijgewassen           | NEE |
| T02 | Precisiegewasbescherming | 989 Zantedeschia, droogbloemen                            | NEE |
| T02 | Precisiegewasbescherming | 991 Overige bloemen, overige bloemkwekerijgewassen        | NEE |
| T02 | Precisiegewasbescherming | 992 Overige bloemen, droogbloemen                         | NEE |
| T02 | Precisiegewasbescherming | 994 Amaryllis, overige bloemkwekerijgewassen              | NEE |
| T02 | Precisiegewasbescherming | 995 Amaryllis, droogbloemen                               | NEE |
| T02 | Precisiegewasbescherming | 997 Dahlia, bloembollen en - knollen                      | NEE |
| T02 | Precisiegewasbescherming | 998 Gladiol, bloembollen en - knollen                     | NEE |
| T02 | Precisiegewasbescherming | 999 Hyacint, bloembollen en - knollen                     | NEE |
| T02 | Precisiegewasbescherming | 1001 Krokus, bloembollen en - knollen                     | NEE |
| T02 | Precisiegewasbescherming | 1002 Lelie, bloembollen en -knollen                       | NEE |
| T02 | Precisiegewasbescherming | 1003 Narcis, bloembollen en -knollen                      | NEE |
| T02 | Precisiegewasbescherming | 1004 Tulp, bloembollen en -knollen                        | NEE |
| T02 | Precisiegewasbescherming | 1005 Zantedeschia, bloembollen en -knollen                | NEE |
| T02 | Precisiegewasbescherming | 1006 Overige bloemen, bloembollen en -knollen             | NEE |
| T02 | Precisiegewasbescherming | 1007 Amaryllis, bloembollen en -knollen                   | NEE |
| T02 | Precisiegewasbescherming | 1010 Sierui, overige bloemkwekerijgewassen                | NEE |
| T02 | Precisiegewasbescherming | 1011 Sierui, droogbloemen                                 | NEE |
| T02 | Precisiegewasbescherming | 1012 Sierui, bloembollen en -knollen                      | NEE |
| T02 | Precisiegewasbescherming | 1013 Blauw druifje, overige bloemkwekerijgewassen         | NEE |
| T02 | Precisiegewasbescherming | 1014 Blauw druifje, droogbloemen                          | NEE |
| T02 | Precisiegewasbescherming | 1015 Blauw druifje, bloembollen en -knollen               | NEE |
| T02 | Precisiegewasbescherming | 1016 Kuifhyacint, overige bloemkwekerijgewassen           | NEE |
| T02 | Precisiegewasbescherming | 1017 Kuifhyacint, droogbloemen                            | NEE |
| T02 | Precisiegewasbescherming | 1018 Kuifhyacint, bloembollen en -knollen                 | NEE |
| T02 | Precisiegewasbescherming | 1019 Valeriaan, productie                                 | NEE |
| T02 | Precisiegewasbescherming | 1020 Valeriaan, zaden en opkweekmateriaal                 | NEE |
| T02 | Precisiegewasbescherming | 1021 Knoflook   | NEE |
| T02 | Precisiegewasbescherming | 1022 Quinoa   | NEE |
| T02 | Precisiegewasbescherming | 1023 Pastinaak, productie                                 | NEE |
| T02 | Precisiegewasbescherming | 1024 Pastinaak, zaden en opkweekmateriaal                 | NEE |
| T02 | Precisiegewasbescherming | 1025 Pioenroos, overige bloemkwekerijgewassen             | NEE |
| T02 | Precisiegewasbescherming | 1026 Pioenroos, droogbloemen                              | NEE |
| T02 | Precisiegewasbescherming | 1028 Lavas (Maggiplant), productie                        | NEE |
| T02 | Precisiegewasbescherming | 1029 Lavas (Maggiplant), zaden en opkweekmateriaal        | NEE |
| T02 | Precisiegewasbescherming | 1030 Wilde marjolein (Oregano), productie                 | NEE |
| T02 | Precisiegewasbescherming | 1031 Wilde marjolein (Oregano), zaden en opkweekmateriaal | NEE |
| T02 | Precisiegewasbescherming | 1032 Goudsbloem   | NEE |
| T02 | Precisiegewasbescherming | 1033 Igniscum Candy                                       | NEE |
| T02 | Precisiegewasbescherming | 1034 Kanariezaad  | NEE |
| T02 | Precisiegewasbescherming | 1035 Naalbaar (Setaria)                                   | NEE |
| T02 | Precisiegewasbescherming | 1036 Wortelpeterselie                                     | NEE |
| T02 | Precisiegewasbescherming | 1037 Peterselie, productie                                | NEE |
| T02 | Precisiegewasbescherming | 1038 Peterselie, zaden en opkweekmateriaal                | NEE |
| T02 | Precisiegewasbescherming | 1039 Chrysant, overige bloemkwekerijgewassen              | NEE |
| T02 | Precisiegewasbescherming | 1040 Chrysant, droogbloemen                               | NEE |
| T02 | Precisiegewasbescherming | 1042 Angelica, productie                                  | NEE |
| T02 | Precisiegewasbescherming | 1043 Angelica, zaden en opkweekmateriaal                  | NEE |
| T02 | Precisiegewasbescherming | 1044 Papaver (klaproos)                                   | NEE |
| T02 | Precisiegewasbescherming | 1045 Adonis   | NEE |

|     |                          |      |   |     |
|-----|--------------------------|------|---|-----|
| T02 | Precisiegewasbescherming | 1046 | Vergeet mij nietje  | NEE |
| T02 | Precisiegewasbescherming | 1047 | Cranberry   | NEE |
| T02 | Precisiegewasbescherming | 1048 | Echinacea (zonnehoed), productie                                  | NEE |
| T02 | Precisiegewasbescherming | 1049 | Echinacea (zonnehoed), zaden en opkweekmateriaal                  | NEE |
| T02 | Precisiegewasbescherming | 1050 | Leeuwenbekjes   | NEE |
| T02 | Precisiegewasbescherming | 1051 | Iris, Bolvormend  | NEE |
| T02 | Precisiegewasbescherming | 1052 | Iris, Rhizoomvormend  | NEE |
| T02 | Precisiegewasbescherming | 1054 | Ploenroos, vermeerdering  | NEE |
| T02 | Precisiegewasbescherming | 1055 | Chrysan, vermeerdering  | NEE |
| T02 | Precisiegewasbescherming | 1067 | Bos- en haagplanten, open grond                                   | NEE |
| T02 | Precisiegewasbescherming | 1068 | Buxus, open grond   | NEE |
| T02 | Precisiegewasbescherming | 1069 | Ericaceae (Zoals erica, calluna, rododendron, azalea), open grond | NEE |
| T02 | Precisiegewasbescherming | 1070 | Laanbomen/parkbomen, onderstammen, open grond                     | NEE |
| T02 | Precisiegewasbescherming | 1071 | Laanbomen/parkbomen, opzetters, open grond                        | NEE |
| T02 | Precisiegewasbescherming | 1072 | Laanbomen/parkbomen, spullen, open grond                          | NEE |
| T02 | Precisiegewasbescherming | 1073 | Rozenstruiken (incl. zaailingen en onderstammen), open grond      | NEE |
| T02 | Precisiegewasbescherming | 1074 | Sierconiferen, open grond   | NEE |
| T02 | Precisiegewasbescherming | 1075 | Sierheesters en klimplanten, open grond                           | NEE |
| T02 | Precisiegewasbescherming | 1076 | Trek- en besheesters, open grond                                  | NEE |
| T02 | Precisiegewasbescherming | 1077 | Vruchtbomen, moerbomen, open grond                                | NEE |
| T02 | Precisiegewasbescherming | 1078 | Vruchtbomen, onderstammen, open grond                             | NEE |
| T02 | Precisiegewasbescherming | 1079 | Vruchtbomen, overig, open grond                                   | NEE |
| T02 | Precisiegewasbescherming | 1080 | Vaste planten, open grond   | NEE |
| T02 | Precisiegewasbescherming | 1095 | Appels. Aangeplant lopende seizoen.                               | NEE |
| T02 | Precisiegewasbescherming | 1096 | Appels. Aangeplant voorafgaande aan lopende seizoen.              | NEE |
| T02 | Precisiegewasbescherming | 1097 | Peren. Aangeplant lopende seizoen.                                | NEE |
| T02 | Precisiegewasbescherming | 1098 | Peren. Aangeplant voorafgaande aan lopende seizoen.               | NEE |
| T02 | Precisiegewasbescherming | 1099 | Wijndruiven   | NEE |
| T02 | Precisiegewasbescherming | 1100 | Overige pit- en steenvruchten (zoals perziken, tafeldruiven)      | NEE |
| T02 | Precisiegewasbescherming | 1869 | Bessen, blauwe  | NEE |
| T02 | Precisiegewasbescherming | 1870 | Pruimen   | NEE |
| T02 | Precisiegewasbescherming | 1872 | Kersen, zuur (opbrengst bestemd voor verwerkende industrie)       | NEE |
| T02 | Precisiegewasbescherming | 1873 | Bessen, zwarte (opbrengst verwerkt voor verwerkende industrie)    | NEE |
| T02 | Precisiegewasbescherming | 1874 | Overig kleinfruit (zoals kruisbessen, kiwi's)                     | NEE |
| T02 | Precisiegewasbescherming | 1876 | Snijgroen   | NEE |
| T02 | Precisiegewasbescherming | 1921 | Graszoden   | NEE |
| T02 | Precisiegewasbescherming | 1922 | Koolzaad, winter (incl. boterzaad)                                | NEE |
| T02 | Precisiegewasbescherming | 1923 | Koolzaad, zomer (incl. boterzaad)                                 | NEE |
| T02 | Precisiegewasbescherming | 1926 | Agrarisch natuurmengsel   | NEE |
| T02 | Precisiegewasbescherming | 1927 | Overige akkerbouwgewassen   | NEE |
| T02 | Precisiegewasbescherming | 1932 | Uien, poot en plant, 1e jaars                                     | NEE |
| T02 | Precisiegewasbescherming | 1933 | Uien, poot en plant, 2e jaars                                     | NEE |
| T02 | Precisiegewasbescherming | 1934 | Sjalotten   | NEE |
| T02 | Precisiegewasbescherming | 1935 | Maiskolvensilage  | NEE |
| T02 | Precisiegewasbescherming | 1940 | Voedselbos  | NEE |
| T02 | Precisiegewasbescherming | 1949 | Aardperen   | NEE |
| T02 | Precisiegewasbescherming | 2014 | Aardappelen, consumptie   | NEE |
| T02 | Precisiegewasbescherming | 2015 | Aardappelen, poot NAK   | NEE |
| T02 | Precisiegewasbescherming | 2016 | Aardappelen, poot TBM   | NEE |
| T02 | Precisiegewasbescherming | 2017 | Aardappelen, zetmeel  | NEE |
| T02 | Precisiegewasbescherming | 2025 | Aardappelen, bestrijdingsmaatregel AM                             | NEE |
| T02 | Precisiegewasbescherming | 2032 | Mais, energie-  | NEE |
| T02 | Precisiegewasbescherming | 2300 | Onbeteelde grond vanwege een teeltverbod/ontheffing               | NEE |
| T02 | Precisiegewasbescherming | 2325 | Bessen, rode  | NEE |
| T02 | Precisiegewasbescherming | 2326 | Frambozen   | NEE |
| T02 | Precisiegewasbescherming | 2327 | Bramen  | NEE |
| T02 | Precisiegewasbescherming | 2328 | Kersen, zoet  | NEE |
| T02 | Precisiegewasbescherming | 2645 | Notenbomen  | NEE |
| T02 | Precisiegewasbescherming | 2652 | Granen, overig  | NEE |
| T02 | Precisiegewasbescherming | 2700 | Aardbeien open grond, vermeerdering                               | NEE |
| T02 | Precisiegewasbescherming | 2701 | Aardbeien open grond, wachtbed                                    | NEE |
| T02 | Precisiegewasbescherming | 2702 | Aardbeien open grond, productie                                   | NEE |
| T02 | Precisiegewasbescherming | 2703 | Aardbeien open grond, zaden en opkweekmateriaal                   | NEE |
| T02 | Precisiegewasbescherming | 2708 | Andijvie, productie   | NEE |
| T02 | Precisiegewasbescherming | 2709 | Andijvie, zaden en opkweekmateriaal                               | NEE |
| T02 | Precisiegewasbescherming | 2710 | Asperges, oppervlakte die productie oplevert                      | NEE |
| T02 | Precisiegewasbescherming | 2711 | Asperges, oppervlakte die nog geen productie oplevert             | NEE |
| T02 | Precisiegewasbescherming | 2712 | Asperges, zaden en opkweekmateriaal                               | NEE |
| T02 | Precisiegewasbescherming | 2715 | Boerenkool, productie   | NEE |
| T02 | Precisiegewasbescherming | 2716 | Boerenkool, zaden en opkweekmateriaal                             | NEE |
| T02 | Precisiegewasbescherming | 2717 | Bospeen, productie  | NEE |
| T02 | Precisiegewasbescherming | 2718 | Bospeen, zaden en opkweekmateriaal                                | NEE |
| T02 | Precisiegewasbescherming | 2719 | Broccoli, productie   | NEE |
| T02 | Precisiegewasbescherming | 2720 | Broccoli, zaden en opkweekmateriaal                               | NEE |
| T02 | Precisiegewasbescherming | 2721 | Chineese kool, productie  | NEE |
| T02 | Precisiegewasbescherming | 2722 | Chineese kool, zaden en opkweekmateriaal                          | NEE |
| T02 | Precisiegewasbescherming | 2723 | Courgette, productie  | NEE |
| T02 | Precisiegewasbescherming | 2724 | Courgette, zaden en opkweekmateriaal                              | NEE |
| T02 | Precisiegewasbescherming | 2725 | Knolselderij, productie   | NEE |
| T02 | Precisiegewasbescherming | 2726 | Knolselderij, zaden en opkweekmateriaal                           | NEE |
| T02 | Precisiegewasbescherming | 2727 | Knolvenkel/venkel, productie                                      | NEE |
| T02 | Precisiegewasbescherming | 2728 | Knolvenkel/venkel, zaden en opkweekmateriaal                      | NEE |
| T02 | Precisiegewasbescherming | 2729 | Komkommer, productie  | NEE |
| T02 | Precisiegewasbescherming | 2730 | Komkommer, zaden en opkweekmateriaal                              | NEE |
| T02 | Precisiegewasbescherming | 2731 | Augurk, productie   | NEE |
| T02 | Precisiegewasbescherming | 2732 | Augurk, zaden en opkweekmateriaal                                 | NEE |
| T02 | Precisiegewasbescherming | 2733 | Meloen, productie   | NEE |
| T02 | Precisiegewasbescherming | 2734 | Meloen, zaden en opkweekmateriaal                                 | NEE |

|     |                          |      |   |     |
|-----|--------------------------|------|---|-----|
| T02 | Precisiegewasbescherming | 2735 | Pompoen, productie  | NEE |
| T02 | Precisiegewasbescherming | 2736 | Pompoen, zaden en opkweekmateriaal                            | NEE |
| T02 | Precisiegewasbescherming | 2737 | Koolraap, productie   | NEE |
| T02 | Precisiegewasbescherming | 2738 | Koolraap, zaden en opkweekmateriaal                           | NEE |
| T02 | Precisiegewasbescherming | 2739 | Koolrabi, productie   | NEE |
| T02 | Precisiegewasbescherming | 2740 | Koolrabi, zaden en opkweekmateriaal                           | NEE |
| T02 | Precisiegewasbescherming | 2741 | Kroten/rode bieten, productie                                 | NEE |
| T02 | Precisiegewasbescherming | 2742 | Kroten/rode bieten, zaden en opkweekmateriaal                 | NEE |
| T02 | Precisiegewasbescherming | 2743 | Kruiden, productie  | NEE |
| T02 | Precisiegewasbescherming | 2744 | Kruiden, zaden en opkweekmateriaal                            | NEE |
| T02 | Precisiegewasbescherming | 2745 | Paksoi, productie   | NEE |
| T02 | Precisiegewasbescherming | 2746 | Paksoi, zaden en opkweekmateriaal                             | NEE |
| T02 | Precisiegewasbescherming | 2747 | Peulen, productie   | NEE |
| T02 | Precisiegewasbescherming | 2748 | Peulen, zaden en opkweekmateriaal                             | NEE |
| T02 | Precisiegewasbescherming | 2751 | Pronkbonen, productie   | NEE |
| T02 | Precisiegewasbescherming | 2752 | Pronkbonen, zaden en opkweekmateriaal                         | NEE |
| T02 | Precisiegewasbescherming | 2753 | Raapstelen, productie   | NEE |
| T02 | Precisiegewasbescherming | 2754 | Raapstelen, zaden en opkweekmateriaal                         | NEE |
| T02 | Precisiegewasbescherming | 2755 | Rabarber, productie   | NEE |
| T02 | Precisiegewasbescherming | 2756 | Rabarber, zaden en opkweekmateriaal                           | NEE |
| T02 | Precisiegewasbescherming | 2757 | Radjs, productie  | NEE |
| T02 | Precisiegewasbescherming | 2758 | Radjs, zaden en opkweekmateriaal                              | NEE |
| T02 | Precisiegewasbescherming | 2759 | Rodekool, productie   | NEE |
| T02 | Precisiegewasbescherming | 2760 | Rodekool, zaden en opkweekmateriaal                           | NEE |
| T02 | Precisiegewasbescherming | 2761 | Savooiekool, productie  | NEE |
| T02 | Precisiegewasbescherming | 2762 | Savooiekool, zaden en opkweekmateriaal                        | NEE |
| T02 | Precisiegewasbescherming | 2763 | Schorseneren, productie                                       | NEE |
| T02 | Precisiegewasbescherming | 2764 | Schorseneren, zaden en opkweekmateriaal                       | NEE |
| T02 | Precisiegewasbescherming | 2765 | Selderij, bleek- en groen-, productie                         | NEE |
| T02 | Precisiegewasbescherming | 2766 | Selderij, bleek- en groen-, zaden en opkweekmateriaal         | NEE |
| T02 | Precisiegewasbescherming | 2767 | Sla, ijsberg-, productie                                      | NEE |
| T02 | Precisiegewasbescherming | 2768 | Sla, ijsberg-, zaden en opkweekmateriaal                      | NEE |
| T02 | Precisiegewasbescherming | 2769 | Sla, radicchio rosso, productie                               | NEE |
| T02 | Precisiegewasbescherming | 2770 | Sla, radicchio rosso, zaden en opkweekmateriaal               | NEE |
| T02 | Precisiegewasbescherming | 2771 | Sla, overig, productie  | NEE |
| T02 | Precisiegewasbescherming | 2772 | Sla, overig, zaden en opkweekmateriaal                        | NEE |
| T02 | Precisiegewasbescherming | 2773 | Spinazie, productie   | NEE |
| T02 | Precisiegewasbescherming | 2774 | Spinazie, zaden en opkweekmateriaal                           | NEE |
| T02 | Precisiegewasbescherming | 2775 | Spitskool, productie  | NEE |
| T02 | Precisiegewasbescherming | 2776 | Spitskool, zaden en opkweekmateriaal                          | NEE |
| T02 | Precisiegewasbescherming | 2777 | Spruitkool/spruitjes, productie                               | NEE |
| T02 | Precisiegewasbescherming | 2778 | Spruitkool/spruitjes, zaden en opkweekmateriaal               | NEE |
| T02 | Precisiegewasbescherming | 2779 | Stamsperziebonen (=stamslabonen), productie                   | NEE |
| T02 | Precisiegewasbescherming | 2780 | Stamsperziebonen (=stamslabonen), zaden en opkweekmateriaal   | NEE |
| T02 | Precisiegewasbescherming | 2781 | Stoksnijbonen en stokslabonen, productie                      | NEE |
| T02 | Precisiegewasbescherming | 2782 | Stoksnijbonen en stokslabonen, zaden en opkweekmateriaal      | NEE |
| T02 | Precisiegewasbescherming | 2783 | Waspeen, productie  | NEE |
| T02 | Precisiegewasbescherming | 2784 | Waspeen, zaden en opkweekmateriaal                            | NEE |
| T02 | Precisiegewasbescherming | 2785 | Winterpeen, productie   | NEE |
| T02 | Precisiegewasbescherming | 2786 | Winterpeen, zaden en opkweekmateriaal                         | NEE |
| T02 | Precisiegewasbescherming | 2787 | Witlofwortel, productie                                       | NEE |
| T02 | Precisiegewasbescherming | 2788 | Witlofwortel, zaden en opkweekmateriaal                       | NEE |
| T02 | Precisiegewasbescherming | 2789 | Witte kool, productie   | NEE |
| T02 | Precisiegewasbescherming | 2790 | Witte kool, zaden en opkweekmateriaal                         | NEE |
| T02 | Precisiegewasbescherming | 2791 | Overige niet genoemde bladgewassen, productie                 | NEE |
| T02 | Precisiegewasbescherming | 2792 | Overige niet genoemde bladgewassen, zaden en opkweekmateriaal | NEE |
| T02 | Precisiegewasbescherming | 2793 | Overige niet genoemde groenten, productie                     | NEE |
| T02 | Precisiegewasbescherming | 2794 | Overige niet genoemde groenten, zaden en opkweekmateriaal     | NEE |
| T02 | Precisiegewasbescherming | 2795 | Bloemkool, winter, productie                                  | NEE |
| T02 | Precisiegewasbescherming | 2796 | Bloemkool, winter, zaden en opkweekmateriaal                  | NEE |
| T02 | Precisiegewasbescherming | 2797 | Bloemkool, zomer, productie                                   | NEE |
| T02 | Precisiegewasbescherming | 2798 | Bloemkool, zomer, zaden en opkweekmateriaal                   | NEE |
| T02 | Precisiegewasbescherming | 2799 | Prei, winter, productie                                       | NEE |
| T02 | Precisiegewasbescherming | 2800 | Prei, winter, zaden en opkweekmateriaal                       | NEE |
| T02 | Precisiegewasbescherming | 2801 | Prei, zomer, productie  | NEE |
| T02 | Precisiegewasbescherming | 2802 | Prei, zomer, zaden en opkweekmateriaal                        | NEE |
| T02 | Precisiegewasbescherming | 3055 | Lisdodde  | NEE |
| T02 | Precisiegewasbescherming | 6757 | Klaver, Alexandrijnse, klaverzaad                             | NEE |
| T02 | Precisiegewasbescherming | 6756 | Klaver, Alexandrijnse, groenbemesting, vanggewas              | NEE |
| T02 | Precisiegewasbescherming | 6746 | Beemdlangbloem, graszaad                                      | NEE |
| T02 | Precisiegewasbescherming | 6748 | Beemdlangbloem, groenbemesting, vanggewas                     | NEE |
| T02 | Precisiegewasbescherming | 3502 | Bladkool  | NEE |
| T02 | Precisiegewasbescherming | 3503 | Bladraap  | NEE |
| T02 | Precisiegewasbescherming | 3504 | Bladrammenas  | NEE |
| T02 | Precisiegewasbescherming | 3505 | Deder   | NEE |
| T02 | Precisiegewasbescherming | 6750 | Engels raaigras, graszaad                                     | NEE |
| T02 | Precisiegewasbescherming | 6751 | Engels raaigras, groenbemesting, vanggewas                    | NEE |
| T02 | Precisiegewasbescherming | 3507 | Ethiopische mosterd   | NEE |
| T02 | Precisiegewasbescherming | 3508 | Facelia   | NEE |
| T02 | Precisiegewasbescherming | 6752 | Festulolium, graszaad   | NEE |
| T02 | Precisiegewasbescherming | 6753 | Festulolium, groenbemesting, vanggewas                        | NEE |
| T02 | Precisiegewasbescherming | 3510 | Boekweit  | NEE |
| T02 | Precisiegewasbescherming | 6759 | Klaver, incarnaat, klaverzaad                                 | NEE |
| T02 | Precisiegewasbescherming | 6758 | Klaver, incarnaat, groenbemesting, vanggewas                  | NEE |
| T02 | Precisiegewasbescherming | 6754 | Italiaans raaigras, graszaad                                  | NEE |
| T02 | Precisiegewasbescherming | 6755 | Italiaans raaigras, groenbemesting, vanggewas                 | NEE |
| T02 | Precisiegewasbescherming | 6790 | Westerwolds raaigras, graszaad                                | NEE |
| T02 | Precisiegewasbescherming | 6791 | Westerwolds raaigras, groenbemesting, vanggewas               | NEE |

|     |                          |   |     |
|-----|--------------------------|---|-----|
| T02 | Precisiegewasbescherming | 3514 Niger  | NEE |
| T02 | Precisiegewasbescherming | 6761 Klaver, Perzische, klaverzaad                                | NEE |
| T02 | Precisiegewasbescherming | 6760 Klaver, Perzische, groenbemesting, vanggewas                 | NEE |
| T02 | Precisiegewasbescherming | 3517 Sarepta mosterd/Caliente                                     | NEE |
| T02 | Precisiegewasbescherming | 3518 Seradelle  | NEE |
| T02 | Precisiegewasbescherming | 3519 Soedangras/Sorghum   | NEE |
| T02 | Precisiegewasbescherming | 3520 Spurrie  | NEE |
| T02 | Precisiegewasbescherming | 3521 Stoppelknollen   | NEE |
| T02 | Precisiegewasbescherming | 6787 Timothee, groenbemesting, vanggewas                          | NEE |
| T02 | Precisiegewasbescherming | 6786 Timothee, graszaad   | NEE |
| T02 | Precisiegewasbescherming | 6788 Veldbeemdgras, graszaad                                      | NEE |
| T02 | Precisiegewasbescherming | 6789 Veldbeemdgras, groenbemesting, vanggewas                     | NEE |
| T02 | Precisiegewasbescherming | 6765 Klaver, witte, klaverzaad                                    | NEE |
| T02 | Precisiegewasbescherming | 6764 Klaver, witte, groenbemesting, vanggewas                     | NEE |
| T02 | Precisiegewasbescherming | 3736 Vlas, vezel-   | NEE |
| T02 | Precisiegewasbescherming | 3805 Rietzwenkgras, industriegras                                 | NEE |
| T02 | Precisiegewasbescherming | 6782 Rietzwenkgras, graszaad                                      | NEE |
| T02 | Precisiegewasbescherming | 6783 Rietzwenkgras, groenbemesting, vanggewas                     | NEE |
| T02 | Precisiegewasbescherming | 6784 Roodzwenkgras, graszaad                                      | NEE |
| T02 | Precisiegewasbescherming | 6785 Roodzwenkgras, groenbemesting, vanggewas                     | NEE |
| T02 | Precisiegewasbescherming | 6520 Azolla   | NEE |
| T02 | Precisiegewasbescherming | 6521 Wilde rijst  | NEE |
| T02 | Precisiegewasbescherming | 6522 Riet   | NEE |
| T02 | Precisiegewasbescherming | 6632 Zoete aardappelen  | NEE |
| T02 | Precisiegewasbescherming | 6636 Naakte haver   | NEE |
| T02 | Precisiegewasbescherming | 6767 Linzen   | NEE |
| T02 | Precisiegewasbescherming | 6792 Zeekraal   | NEE |
| T02 | Precisiegewasbescherming | 6766 Lamsoor  | NEE |
| T02 | Precisiegewasbescherming | 6799 Rijst  | NEE |
| T02 | Precisiegewasbescherming | 6749 Bieslook   | NEE |
| T02 | Precisiegewasbescherming | 6798 Perceel bedekt met gewasresten (mulching)                    | NEE |
| T02 | Precisiegewasbescherming | 7129 Rogge, groenvoedergewas                                      | NEE |
| T02 | Precisiegewasbescherming | 6768 Overig graszaad  | NEE |
| T02 | Precisiegewasbescherming | 6769 Overig klaverzaad  | NEE |
| T02 | Precisiegewasbescherming | 6797 Liatris, overige bloemkwekerijgewassen                       | NEE |
| T02 | Precisiegewasbescherming | 6796 Liatris, droogbloemen  | NEE |
| T02 | Precisiegewasbescherming | 6795 Liatris, bloembollen en -knollen                             | NEE |
| T02 | Precisiegewasbescherming | 6805 Sneeuwkllokje, overige bloemkwekerijgewassen                 | NEE |
| T02 | Precisiegewasbescherming | 6804 Sneeuwkllokje, droogbloemen                                  | NEE |
| T02 | Precisiegewasbescherming | 6803 Sneeuwkllokje, bloembollen en -knollen                       | NEE |
| T02 | Precisiegewasbescherming | 6802 Sedum  | NEE |
| T02 | Precisiegewasbescherming | 7122 Yacon  | NEE |
| T02 | Precisiegewasbescherming | 7136 Anna Paulowna  | Ja  |
| T02 | Precisiegewasbescherming | 7137 Bonen, overig  | Ja  |
| T02 | Precisiegewasbescherming | 7138 Palmkool   | Ja  |
| T03 | Precisiebemesting        | 174 Bloemzaden open grond   | NEE |
| T03 | Precisiebemesting        | 233 Tarwe, winter-  | NEE |
| T03 | Precisiebemesting        | 234 Tarwe, zomer-   | NEE |
| T03 | Precisiebemesting        | 235 Gerst, winter-  | NEE |
| T03 | Precisiebemesting        | 236 Gerst, zomer-   | NEE |
| T03 | Precisiebemesting        | 7130 Rogge, korrelgewas   | NEE |
| T03 | Precisiebemesting        | 7131 Rogge, groenbemesting, vanggewas                             | NEE |
| T03 | Precisiebemesting        | 238 Haver   | NEE |
| T03 | Precisiebemesting        | 241 Kapucijnens (en grauwe erwten)                                | NEE |
| T03 | Precisiebemesting        | 242 Bonen, bruine-  | NEE |
| T03 | Precisiebemesting        | 7121 Bonen, witte-  | NEE |
| T03 | Precisiebemesting        | 244 Erwten, groene/gele (groen te oogsten)                        | NEE |
| T03 | Precisiebemesting        | 246 Karwijzaad  | NEE |
| T03 | Precisiebemesting        | 247 Blauwmaanzaad   | NEE |
| T03 | Precisiebemesting        | 256 Bieten, suiker-   | NEE |
| T03 | Precisiebemesting        | 257 Bieten, voeder-   | NEE |
| T03 | Precisiebemesting        | 258 Luzerne   | NEE |
| T03 | Precisiebemesting        | 259 Mais, snij-   | NEE |
| T03 | Precisiebemesting        | 6660 Uien, gele zaai-   | NEE |
| T03 | Precisiebemesting        | 6664 Uien, rode zaai-   | NEE |
| T03 | Precisiebemesting        | 263 Uien, zilver-   | NEE |
| T03 | Precisiebemesting        | 265 Grasland, blijvend  | NEE |
| T03 | Precisiebemesting        | 266 Grasland, tijdelijk   | NEE |
| T03 | Precisiebemesting        | 308 Erwten (droog te oogsten)                                     | NEE |
| T03 | Precisiebemesting        | 311 Bonen, veld- (onder andere duiven-, paarden-, wierbonen)      | NEE |
| T03 | Precisiebemesting        | 314 Triticale   | NEE |
| T03 | Precisiebemesting        | 316 Mais, korrel-   | NEE |
| T03 | Precisiebemesting        | 317 Mais, corncob mix   | NEE |
| T03 | Precisiebemesting        | 331 Grasland, natuurlijk. Met landbouwactiviteiten.               | NEE |
| T03 | Precisiebemesting        | 346 Tagetes erecta (Afrikaantje)                                  | NEE |
| T03 | Precisiebemesting        | 347 Tagetes patula (Afrikaantje)                                  | NEE |
| T03 | Precisiebemesting        | 375 Hop   | NEE |
| T03 | Precisiebemesting        | 381 Teff  | NEE |
| T03 | Precisiebemesting        | 382 Spelt   | NEE |
| T03 | Precisiebemesting        | 426 Overige groenbemers, vlinderbloemige-                         | NEE |
| T03 | Precisiebemesting        | 7125 Overige groenbemers, niet-vlinderbloemige-, niet zijnde gras | NEE |
| T03 | Precisiebemesting        | 7126 Overige gras, groenbemesting, vanggewas                      | NEE |
| T03 | Precisiebemesting        | 428 Gele mosterd  | NEE |
| T03 | Precisiebemesting        | 511 Cichorei  | NEE |
| T03 | Precisiebemesting        | 515 Zonnebloemen  | NEE |
| T03 | Precisiebemesting        | 516 Miscanthus (olifantsgras)                                     | NEE |
| T03 | Precisiebemesting        | 636 Saffloer  | NEE |
| T03 | Precisiebemesting        | 637 Vrouwenmantel   | NEE |

|     |                   |   |     |
|-----|-------------------|---|-----|
| T03 | Precisiebemesting | 652 Meekrap   | NEE |
| T03 | Precisiebemesting | 653 Teunisbloem   | NEE |
| T03 | Precisiebemesting | 654 Brandnetel  | NEE |
| T03 | Precisiebemesting | 655 Zwarte mosterd  | NEE |
| T03 | Precisiebemesting | 656 Zonnekroon  | NEE |
| T03 | Precisiebemesting | 657 Drachtplanten   | NEE |
| T03 | Precisiebemesting | 663 Lupinen, niet bittere                                 | NEE |
| T03 | Precisiebemesting | 7124 Raapzaad, winter                                     | NEE |
| T03 | Precisiebemesting | 7123 Raapzaad, zomer                                      | NEE |
| T03 | Precisiebemesting | 665 Sojabonen   | NEE |
| T03 | Precisiebemesting | 666 Vlas, olie-. Lijnzaad niet van vezelvas               | NEE |
| T03 | Precisiebemesting | 669 Zwaardherik (aaltjesvanggewas)                        | NEE |
| T03 | Precisiebemesting | 670 Japanse haver   | NEE |
| T03 | Precisiebemesting | 671 Raketblad (aaltjesvanggewas)                          | NEE |
| T03 | Precisiebemesting | 794 Woudbomen met korte omlooptijd (excl. Wilgenhakhout)  | NEE |
| T03 | Precisiebemesting | 795 Wilgenhakhout   | NEE |
| T03 | Precisiebemesting | 796 Kerstbomen  | NEE |
| T03 | Precisiebemesting | 6763 Klaver, rode, klaverzaad                             | NEE |
| T03 | Precisiebemesting | 6762 Klaver, rode, groenbemesting, vanggewas              | NEE |
| T03 | Precisiebemesting | 800 Rolklaver   | NEE |
| T03 | Precisiebemesting | 801 Esparcette  | NEE |
| T03 | Precisiebemesting | 802 Wikke, bonte  | NEE |
| T03 | Precisiebemesting | 803 Wikke, voeder-  | NEE |
| T03 | Precisiebemesting | 814 Mais, suiker-   | NEE |
| T03 | Precisiebemesting | 853 Bonen, tuin- (droog te oogsten) (geen consumptie)     | NEE |
| T03 | Precisiebemesting | 854 Bonen, tuin- (groen te oogsten)                       | NEE |
| T03 | Precisiebemesting | 944 Hennep, vezel-  | NEE |
| T03 | Precisiebemesting | 964 Dahlia, overige bloemkwekerijgewassen                 | NEE |
| T03 | Precisiebemesting | 965 Dahlia, droogbloemen                                  | NEE |
| T03 | Precisiebemesting | 967 Gladiool, overige bloemkwekerijgewassen               | NEE |
| T03 | Precisiebemesting | 968 Gladiool, droogbloemen                                | NEE |
| T03 | Precisiebemesting | 970 Hyacint, overige bloemkwekerijgewassen                | NEE |
| T03 | Precisiebemesting | 971 Hyacint, droogbloemen                                 | NEE |
| T03 | Precisiebemesting | 973 Iris, overige bloemkwekerijgewassen                   | NEE |
| T03 | Precisiebemesting | 974 Iris, droogbloemen                                    | NEE |
| T03 | Precisiebemesting | 976 Krokus, overige bloemkwekerijgewassen                 | NEE |
| T03 | Precisiebemesting | 977 Krokus, droogbloemen                                  | NEE |
| T03 | Precisiebemesting | 979 Lelie, overige bloemkwekerijgewassen                  | NEE |
| T03 | Precisiebemesting | 980 Lelie, droogbloemen                                   | NEE |
| T03 | Precisiebemesting | 982 Narcis, overige bloemkwekerijgewassen                 | NEE |
| T03 | Precisiebemesting | 983 Narcis, droogbloemen                                  | NEE |
| T03 | Precisiebemesting | 985 Tulp, overige bloemkwekerijgewassen                   | NEE |
| T03 | Precisiebemesting | 986 Tulp, droogbloemen                                    | NEE |
| T03 | Precisiebemesting | 988 Zantedeschia, overige bloemkwekerijgewassen           | NEE |
| T03 | Precisiebemesting | 989 Zantedeschia, droogbloemen                            | NEE |
| T03 | Precisiebemesting | 991 Overige bloemen, overige bloemkwekerijgewassen        | NEE |
| T03 | Precisiebemesting | 992 Overige bloemen, droogbloemen                         | NEE |
| T03 | Precisiebemesting | 994 Amaryllis, overige bloemkwekerijgewassen              | NEE |
| T03 | Precisiebemesting | 995 Amaryllis, droogbloemen                               | NEE |
| T03 | Precisiebemesting | 997 Dahlia, bloembollen en - knollen                      | NEE |
| T03 | Precisiebemesting | 998 Gladiool, bloembollen en - knollen                    | NEE |
| T03 | Precisiebemesting | 999 Hyacint, bloembollen en - knollen                     | NEE |
| T03 | Precisiebemesting | 1001 Krokus, bloembollen en - knollen                     | NEE |
| T03 | Precisiebemesting | 1002 Lelie, bloembollen en -knollen                       | NEE |
| T03 | Precisiebemesting | 1003 Narcis, bloembollen en -knollen                      | NEE |
| T03 | Precisiebemesting | 1004 Tulp, bloembollen en -knollen                        | NEE |
| T03 | Precisiebemesting | 1005 Zantedeschia, bloembollen en -knollen                | NEE |
| T03 | Precisiebemesting | 1006 Overige bloemen, bloembollen en -knollen             | NEE |
| T03 | Precisiebemesting | 1007 Amaryllis, bloembollen en -knollen                   | NEE |
| T03 | Precisiebemesting | 1010 Sierui, overige bloemkwekerijgewassen                | NEE |
| T03 | Precisiebemesting | 1011 Sierui, droogbloemen                                 | NEE |
| T03 | Precisiebemesting | 1012 Sierui, bloembollen en -knollen                      | NEE |
| T03 | Precisiebemesting | 1013 Blauw druifje, overige bloemkwekerijgewassen         | NEE |
| T03 | Precisiebemesting | 1014 Blauw druifje, droogbloemen                          | NEE |
| T03 | Precisiebemesting | 1015 Blauw druifje, bloembollen en -knollen               | NEE |
| T03 | Precisiebemesting | 1016 Kuifhyacint, overige bloemkwekerijgewassen           | NEE |
| T03 | Precisiebemesting | 1017 Kuifhyacint, droogbloemen                            | NEE |
| T03 | Precisiebemesting | 1018 Kuifhyacint, bloembollen en -knollen                 | NEE |
| T03 | Precisiebemesting | 1019 Valeriaan, productie                                 | NEE |
| T03 | Precisiebemesting | 1020 Valeriaan, zaden en opkweekmateriaal                 | NEE |
| T03 | Precisiebemesting | 1021 Knofflook  | NEE |
| T03 | Precisiebemesting | 1022 Quinoa   | NEE |
| T03 | Precisiebemesting | 1023 Pastinaak, productie                                 | NEE |
| T03 | Precisiebemesting | 1024 Pastinaak, zaden en opkweekmateriaal                 | NEE |
| T03 | Precisiebemesting | 1025 Pioenroos, overige bloemkwekerijgewassen             | NEE |
| T03 | Precisiebemesting | 1026 Pioenroos, droogbloemen                              | NEE |
| T03 | Precisiebemesting | 1028 Lavas (Maggiplant), productie                        | NEE |
| T03 | Precisiebemesting | 1029 Lavas (Maggiplant), zaden en opkweekmateriaal        | NEE |
| T03 | Precisiebemesting | 1030 Wilde marjolein (Oregano), productie                 | NEE |
| T03 | Precisiebemesting | 1031 Wilde marjolein (Oregano), zaden en opkweekmateriaal | NEE |
| T03 | Precisiebemesting | 1032 Goudsbloem   | NEE |
| T03 | Precisiebemesting | 1033 Igniscum Candy                                       | NEE |
| T03 | Precisiebemesting | 1034 Kanariezaad  | NEE |
| T03 | Precisiebemesting | 1035 Naalbaar (Setaria)                                   | NEE |
| T03 | Precisiebemesting | 1036 Wortelpeterselie                                     | NEE |
| T03 | Precisiebemesting | 1037 Peterselie, productie                                | NEE |
| T03 | Precisiebemesting | 1038 Peterselie, zaden en opkweekmateriaal                | NEE |
| T03 | Precisiebemesting | 1039 Chrysan, overige bloemkwekerijgewassen               | NEE |

|     |                   |  |     |
|-----|-------------------|--|-----|
| T03 | Precisiebemesting | 1040 Chrysant, droogbloemen  | NEE |
| T03 | Precisiebemesting | 1042 Angelica, productie   | NEE |
| T03 | Precisiebemesting | 1043 Angelica, zaden en opkweekmateriaal                               | NEE |
| T03 | Precisiebemesting | 1044 Papaver (klaproos)  | NEE |
| T03 | Precisiebemesting | 1045 Adonis  | NEE |
| T03 | Precisiebemesting | 1046 Vergeet mij nietje  | NEE |
| T03 | Precisiebemesting | 1047 Cranberry   | NEE |
| T03 | Precisiebemesting | 1048 Echinacea (zonnehoed), productie                                  | NEE |
| T03 | Precisiebemesting | 1049 Echinacea (zonnehoed), zaden en opkweekmateriaal                  | NEE |
| T03 | Precisiebemesting | 1050 Leeuwenbekjes   | NEE |
| T03 | Precisiebemesting | 1051 Iris, Bolvormend  | NEE |
| T03 | Precisiebemesting | 1052 Iris, Rhizoomvormend  | NEE |
| T03 | Precisiebemesting | 1054 Ploenroos, vermeerdering  | NEE |
| T03 | Precisiebemesting | 1055 Chrysant, vermeerdering   | NEE |
| T03 | Precisiebemesting | 1067 Bos- en haagplanten, open grond                                   | NEE |
| T03 | Precisiebemesting | 1068 Buxus, open grond   | NEE |
| T03 | Precisiebemesting | 1069 Ericaceae (Zoals erica, calluna, rododendron, azalea), open grond | NEE |
| T03 | Precisiebemesting | 1070 Laanbomen/parkbomen, onderstammen, open grond                     | NEE |
| T03 | Precisiebemesting | 1071 Laanbomen/parkbomen, opzetters, open grond                        | NEE |
| T03 | Precisiebemesting | 1072 Laanbomen/parkbomen, spillen, open grond                          | NEE |
| T03 | Precisiebemesting | 1073 Rozenstruiken (incl. zaailingen en onderstammen), open grond      | NEE |
| T03 | Precisiebemesting | 1074 Sierconiferen, open grond   | NEE |
| T03 | Precisiebemesting | 1075 Sierheesters en klimplanten, open grond                           | NEE |
| T03 | Precisiebemesting | 1076 Trek- en besheesters, open grond                                  | NEE |
| T03 | Precisiebemesting | 1077 Vruchtbomen, moerbomen, open grond                                | NEE |
| T03 | Precisiebemesting | 1078 Vruchtbomen, onderstammen, open grond                             | NEE |
| T03 | Precisiebemesting | 1079 Vruchtbomen, overig, open grond                                   | NEE |
| T03 | Precisiebemesting | 1080 Vaste planten, open grond   | NEE |
| T03 | Precisiebemesting | 1095 Appels. Aangeplant lopende seizoen.                               | NEE |
| T03 | Precisiebemesting | 1096 Appels. Aangeplant voorafgaande aan lopende seizoen.              | NEE |
| T03 | Precisiebemesting | 1097 Peren. Aangeplant lopende seizoen.                                | NEE |
| T03 | Precisiebemesting | 1098 Peren. Aangeplant voorafgaande aan lopende seizoen.               | NEE |
| T03 | Precisiebemesting | 1099 Wijn druiven  | NEE |
| T03 | Precisiebemesting | 1100 Overige pit- en steenvruchten (zoals perziken, tafeldruiven)      | NEE |
| T03 | Precisiebemesting | 1869 Bessen, blauwe  | NEE |
| T03 | Precisiebemesting | 1870 Pruimen   | NEE |
| T03 | Precisiebemesting | 1872 Kersen, zuur (opbrengst bestemd voor verwerkende industrie)       | NEE |
| T03 | Precisiebemesting | 1873 Bessen, zwarte (opbrengst verwerkt voor verwerkende industrie)    | NEE |
| T03 | Precisiebemesting | 1874 Overig kleinfruit (zoals kruisbessen, kiwi's)                     | NEE |
| T03 | Precisiebemesting | 1876 Snijsgroen  | NEE |
| T03 | Precisiebemesting | 1921 Graszoden   | NEE |
| T03 | Precisiebemesting | 1922 Koolzaad, winter (incl. boterzaad)                                | NEE |
| T03 | Precisiebemesting | 1923 Koolzaad, zomer (incl. boterzaad)                                 | NEE |
| T03 | Precisiebemesting | 1926 Agrarisch natuurmengsel   | NEE |
| T03 | Precisiebemesting | 1927 Overige akkerbouwgewassen   | NEE |
| T03 | Precisiebemesting | 1932 Uien, poot en plant, 1e jaars                                     | NEE |
| T03 | Precisiebemesting | 1933 Uien, poot en plant, 2e jaars                                     | NEE |
| T03 | Precisiebemesting | 1934 Sjalotten   | NEE |
| T03 | Precisiebemesting | 1935 Maiskolvensilage  | NEE |
| T03 | Precisiebemesting | 1940 Voedselbos  | NEE |
| T03 | Precisiebemesting | 1949 Aardperen   | NEE |
| T03 | Precisiebemesting | 2014 Aardappelen, consumptie   | NEE |
| T03 | Precisiebemesting | 2015 Aardappelen, poot NAK   | NEE |
| T03 | Precisiebemesting | 2016 Aardappelen, poot TBM   | NEE |
| T03 | Precisiebemesting | 2017 Aardappelen, zetmeel  | NEE |
| T03 | Precisiebemesting | 2025 Aardappelen, bestrijdingsmaatregel AM                             | NEE |
| T03 | Precisiebemesting | 2032 Mais, energie-  | NEE |
| T03 | Precisiebemesting | 2300 Onbeteelde grond vanwege een teeltverbod/onthefing                | NEE |
| T03 | Precisiebemesting | 2325 Bessen, rode  | NEE |
| T03 | Precisiebemesting | 2326 Frambozen   | NEE |
| T03 | Precisiebemesting | 2327 Bramen  | NEE |
| T03 | Precisiebemesting | 2328 Kersen, zoet  | NEE |
| T03 | Precisiebemesting | 2645 Notenbomen  | NEE |
| T03 | Precisiebemesting | 2652 Granen, overig  | NEE |
| T03 | Precisiebemesting | 2700 Aardbeien open grond, vermeerdering                               | NEE |
| T03 | Precisiebemesting | 2701 Aardbeien open grond, wachtbed                                    | NEE |
| T03 | Precisiebemesting | 2702 Aardbeien open grond, productie                                   | NEE |
| T03 | Precisiebemesting | 2703 Aardbeien open grond, zaden en opkweekmateriaal                   | NEE |
| T03 | Precisiebemesting | 2708 Andijvie, productie   | NEE |
| T03 | Precisiebemesting | 2709 Andijvie, zaden en opkweekmateriaal                               | NEE |
| T03 | Precisiebemesting | 2710 Asperges, oppervlakte die productie oplevert                      | NEE |
| T03 | Precisiebemesting | 2711 Asperges, oppervlakte die nog geen productie oplevert             | NEE |
| T03 | Precisiebemesting | 2712 Asperges, zaden en opkweekmateriaal                               | NEE |
| T03 | Precisiebemesting | 2715 Boerenkool, productie   | NEE |
| T03 | Precisiebemesting | 2716 Boerenkool, zaden en opkweekmateriaal                             | NEE |
| T03 | Precisiebemesting | 2717 Bospeen, productie  | NEE |
| T03 | Precisiebemesting | 2718 Bospeen, zaden en opkweekmateriaal                                | NEE |
| T03 | Precisiebemesting | 2719 Broccoli, productie   | NEE |
| T03 | Precisiebemesting | 2720 Broccoli, zaden en opkweekmateriaal                               | NEE |
| T03 | Precisiebemesting | 2721 Chinese kool, productie   | NEE |
| T03 | Precisiebemesting | 2722 Chinese kool, zaden en opkweekmateriaal                           | NEE |
| T03 | Precisiebemesting | 2723 Courgette, productie  | NEE |
| T03 | Precisiebemesting | 2724 Courgette, zaden en opkweekmateriaal                              | NEE |
| T03 | Precisiebemesting | 2725 Knolselderij, productie   | NEE |
| T03 | Precisiebemesting | 2726 Knolselderij, zaden en opkweekmateriaal                           | NEE |
| T03 | Precisiebemesting | 2727 Knolvenkel/venkel, productie                                      | NEE |
| T03 | Precisiebemesting | 2728 Knolvenkel/venkel, zaden en opkweekmateriaal                      | NEE |
| T03 | Precisiebemesting | 2729 Komkommer, productie  | NEE |

|     |                   |   |     |
|-----|-------------------|---|-----|
| T03 | Precisiebemesting | 2730 Komkommer, zaden en opweekmateriaal                          | NEE |
| T03 | Precisiebemesting | 2731 Augurk, productie  | NEE |
| T03 | Precisiebemesting | 2732 Augurk, zaden en opweekmateriaal                             | NEE |
| T03 | Precisiebemesting | 2733 Meloen, productie  | NEE |
| T03 | Precisiebemesting | 2734 Meloen, zaden en opweekmateriaal                             | NEE |
| T03 | Precisiebemesting | 2735 Pompoen, productie   | NEE |
| T03 | Precisiebemesting | 2736 Pompoen, zaden en opweekmateriaal                            | NEE |
| T03 | Precisiebemesting | 2737 Koolraap, productie  | NEE |
| T03 | Precisiebemesting | 2738 Koolraap, zaden en opweekmateriaal                           | NEE |
| T03 | Precisiebemesting | 2739 Koolrabi, productie  | NEE |
| T03 | Precisiebemesting | 2740 Koolrabi, zaden en opweekmateriaal                           | NEE |
| T03 | Precisiebemesting | 2741 Kroten/rode bieten, productie                                | NEE |
| T03 | Precisiebemesting | 2742 Kroten/rode bieten, zaden en opweekmateriaal                 | NEE |
| T03 | Precisiebemesting | 2743 Kruiden, productie   | NEE |
| T03 | Precisiebemesting | 2744 Kruiden, zaden en opweekmateriaal                            | NEE |
| T03 | Precisiebemesting | 2745 Paksoi, productie  | NEE |
| T03 | Precisiebemesting | 2746 Paksoi, zaden en opweekmateriaal                             | NEE |
| T03 | Precisiebemesting | 2747 Peulen, productie  | NEE |
| T03 | Precisiebemesting | 2748 Peulen, zaden en opweekmateriaal                             | NEE |
| T03 | Precisiebemesting | 2751 Pronkbonen, productie  | NEE |
| T03 | Precisiebemesting | 2752 Pronkbonen, zaden en opweekmateriaal                         | NEE |
| T03 | Precisiebemesting | 2753 Raapstelen, productie  | NEE |
| T03 | Precisiebemesting | 2754 Raapstelen, zaden en opweekmateriaal                         | NEE |
| T03 | Precisiebemesting | 2755 Rabarber, productie  | NEE |
| T03 | Precisiebemesting | 2756 Rabarber, zaden en opweekmateriaal                           | NEE |
| T03 | Precisiebemesting | 2757 Radijs, productie  | NEE |
| T03 | Precisiebemesting | 2758 Radijs, zaden en opweekmateriaal                             | NEE |
| T03 | Precisiebemesting | 2759 Rodekool, productie  | NEE |
| T03 | Precisiebemesting | 2760 Rodekool, zaden en opweekmateriaal                           | NEE |
| T03 | Precisiebemesting | 2761 Savoieikool, productie                                       | NEE |
| T03 | Precisiebemesting | 2762 Savoieikool, zaden en opweekmateriaal                        | NEE |
| T03 | Precisiebemesting | 2763 Schorseneren, productie                                      | NEE |
| T03 | Precisiebemesting | 2764 Schorseneren, zaden en opweekmateriaal                       | NEE |
| T03 | Precisiebemesting | 2765 Selderij, bleek- en groen-, productie                        | NEE |
| T03 | Precisiebemesting | 2766 Selderij, bleek- en groen-, zaden en opweekmateriaal         | NEE |
| T03 | Precisiebemesting | 2767 Sla, ijsberg-, productie                                     | NEE |
| T03 | Precisiebemesting | 2768 Sla, ijsberg-, zaden en opweekmateriaal                      | NEE |
| T03 | Precisiebemesting | 2769 Sla, radicchio rosso, productie                              | NEE |
| T03 | Precisiebemesting | 2770 Sla, radicchio rosso, zaden en opweekmateriaal               | NEE |
| T03 | Precisiebemesting | 2771 Sla, overig, productie                                       | NEE |
| T03 | Precisiebemesting | 2772 Sla, overig, zaden en opweekmateriaal                        | NEE |
| T03 | Precisiebemesting | 2773 Spinazie, productie  | NEE |
| T03 | Precisiebemesting | 2774 Spinazie, zaden en opweekmateriaal                           | NEE |
| T03 | Precisiebemesting | 2775 Spitskool, productie   | NEE |
| T03 | Precisiebemesting | 2776 Spitskool, zaden en opweekmateriaal                          | NEE |
| T03 | Precisiebemesting | 2777 Spruitkool/spruitjes, productie                              | NEE |
| T03 | Precisiebemesting | 2778 Spruitkool/spruitjes, zaden en opweekmateriaal               | NEE |
| T03 | Precisiebemesting | 2779 Stamsperziebonen (=stamslabonen), productie                  | NEE |
| T03 | Precisiebemesting | 2780 Stamsperziebonen (=stamslabonen), zaden en opweekmateriaal   | NEE |
| T03 | Precisiebemesting | 2781 Stoksnijbonen en stokslabonen, productie                     | NEE |
| T03 | Precisiebemesting | 2782 Stoksnijbonen en stokslabonen, zaden en opweekmateriaal      | NEE |
| T03 | Precisiebemesting | 2783 Waspeen, productie   | NEE |
| T03 | Precisiebemesting | 2784 Waspeen, zaden en opweekmateriaal                            | NEE |
| T03 | Precisiebemesting | 2785 Winterpeen, productie  | NEE |
| T03 | Precisiebemesting | 2786 Winterpeen, zaden en opweekmateriaal                         | NEE |
| T03 | Precisiebemesting | 2787 Witlofwortel, productie                                      | NEE |
| T03 | Precisiebemesting | 2788 Witlofwortel, zaden en opweekmateriaal                       | NEE |
| T03 | Precisiebemesting | 2789 Witte kool, productie  | NEE |
| T03 | Precisiebemesting | 2790 Witte kool, zaden en opweekmateriaal                         | NEE |
| T03 | Precisiebemesting | 2791 Overige niet genoemde bladgewassen, productie                | NEE |
| T03 | Precisiebemesting | 2792 Overige niet genoemde bladgewassen, zaden en opweekmateriaal | NEE |
| T03 | Precisiebemesting | 2793 Overige niet genoemde groenten, productie                    | NEE |
| T03 | Precisiebemesting | 2794 Overige niet genoemde groenten, zaden en opweekmateriaal     | NEE |
| T03 | Precisiebemesting | 2795 Bloemkool, winter, productie                                 | NEE |
| T03 | Precisiebemesting | 2796 Bloemkool, winter, zaden en opweekmateriaal                  | NEE |
| T03 | Precisiebemesting | 2797 Bloemkool, zomer, productie                                  | NEE |
| T03 | Precisiebemesting | 2798 Bloemkool, zomer, zaden en opweekmateriaal                   | NEE |
| T03 | Precisiebemesting | 2799 Prei, winter, productie                                      | NEE |
| T03 | Precisiebemesting | 2800 Prei, winter, zaden en opweekmateriaal                       | NEE |
| T03 | Precisiebemesting | 2801 Prei, zomer, productie                                       | NEE |
| T03 | Precisiebemesting | 2802 Prei, zomer, zaden en opweekmateriaal                        | NEE |
| T03 | Precisiebemesting | 3055 Lisdodde   | NEE |
| T03 | Precisiebemesting | 6757 Klaver, Alexandrijnse, klaverzaad                            | NEE |
| T03 | Precisiebemesting | 6756 Klaver, Alexandrijnse, groenbemesting, vanggewas             | NEE |
| T03 | Precisiebemesting | 6746 Beemdlangbloem, graszaad                                     | NEE |
| T03 | Precisiebemesting | 6748 Beemdlangbloem, groenbemesting, vanggewas                    | NEE |
| T03 | Precisiebemesting | 3502 Bladkool   | NEE |
| T03 | Precisiebemesting | 3503 Bladraap   | NEE |
| T03 | Precisiebemesting | 3504 Bladrammenas   | NEE |
| T03 | Precisiebemesting | 3505 Deder  | NEE |
| T03 | Precisiebemesting | 6750 Engels raagras, graszaad                                     | NEE |
| T03 | Precisiebemesting | 6751 Engels raagras, groenbemesting, vanggewas                    | NEE |
| T03 | Precisiebemesting | 3507 Ethiopische mosterd  | NEE |
| T03 | Precisiebemesting | 3508 Facelia  | NEE |
| T03 | Precisiebemesting | 6752 Festulolium, graszaad  | NEE |
| T03 | Precisiebemesting | 6753 Festulolium, groenbemesting, vanggewas                       | NEE |
| T03 | Precisiebemesting | 3510 Boekweit   | NEE |
| T03 | Precisiebemesting | 6759 Klaver, incarnaat, klaverzaad                                | NEE |



|     |                   |  |     |
|-----|-------------------|--|-----|
| T03 | Precisiebemesting | 6758 Klaver, incarnaat, groenbemesting, vanggewas                    | NEE |
| T03 | Precisiebemesting | 6754 Italiaans raaigras, graszaad                                    | NEE |
| T03 | Precisiebemesting | 6755 Italiaans raaigras, groenbemesting, vanggewas                   | NEE |
| T03 | Precisiebemesting | 6790 Westerswolds raaigras, graszaad                                 | NEE |
| T03 | Precisiebemesting | 6791 Westerswolds raaigras, groenbemesting, vanggewas                | NEE |
| T03 | Precisiebemesting | 3514 Niger   | NEE |
| T03 | Precisiebemesting | 6761 Klaver, Perzische, klaverzaad                                   | NEE |
| T03 | Precisiebemesting | 6760 Klaver, Perzische, groenbemesting, vanggewas                    | NEE |
| T03 | Precisiebemesting | 3517 Sarepta mosterd/Caliente  | NEE |
| T03 | Precisiebemesting | 3518 Seradelle   | NEE |
| T03 | Precisiebemesting | 3519 Soedangras/Sorghum  | NEE |
| T03 | Precisiebemesting | 3520 Spurrie   | NEE |
| T03 | Precisiebemesting | 3521 Stoppelknollen  | NEE |
| T03 | Precisiebemesting | 6787 Timothee, groenbemesting, vanggewas                             | NEE |
| T03 | Precisiebemesting | 6786 Timothee, graszaad  | NEE |
| T03 | Precisiebemesting | 6788 Veldbeemdgras, graszaad   | NEE |
| T03 | Precisiebemesting | 6789 Veldbeemdgras, groenbemesting, vanggewas                        | NEE |
| T03 | Precisiebemesting | 6765 Klaver, witte, klaverzaad                                       | NEE |
| T03 | Precisiebemesting | 6764 Klaver, witte, groenbemesting, vanggewas                        | NEE |
| T03 | Precisiebemesting | 3736 Vlas, vezel-  | NEE |
| T03 | Precisiebemesting | 3805 Rietzwenkgras, industriegras                                    | NEE |
| T03 | Precisiebemesting | 6782 Rietzwenkgras, graszaad   | NEE |
| T03 | Precisiebemesting | 6783 Rietzwenkgras, groenbemesting, vanggewas                        | NEE |
| T03 | Precisiebemesting | 6784 Roodzwenkgras, graszaad   | NEE |
| T03 | Precisiebemesting | 6785 Roodzwenkgras, groenbemesting, vanggewas                        | NEE |
| T03 | Precisiebemesting | 6520 Azolla  | NEE |
| T03 | Precisiebemesting | 6521 Wilde rijst   | NEE |
| T03 | Precisiebemesting | 6522 Riet  | NEE |
| T03 | Precisiebemesting | 6632 Zoete aardappelen   | NEE |
| T03 | Precisiebemesting | 6636 Naakte haver  | NEE |
| T03 | Precisiebemesting | 6767 Linzen  | NEE |
| T03 | Precisiebemesting | 6792 Zeekraal  | NEE |
| T03 | Precisiebemesting | 6766 Lamsoor   | NEE |
| T03 | Precisiebemesting | 6799 Rijst   | NEE |
| T03 | Precisiebemesting | 6749 Bieslook  | NEE |
| T03 | Precisiebemesting | 6798 Perceel bedekt met gewasresten (mulching)                       | NEE |
| T03 | Precisiebemesting | 7129 Rogge, groenvoedergewas   | NEE |
| T03 | Precisiebemesting | 6768 Overig graszaad   | NEE |
| T03 | Precisiebemesting | 6769 Overig klaverzaad   | NEE |
| T03 | Precisiebemesting | 6797 Liatris, overige bloemkwekerijgewassen                          | NEE |
| T03 | Precisiebemesting | 6796 Liatris, droogbloemen   | NEE |
| T03 | Precisiebemesting | 6795 Liatris, bloembollen en -knollen                                | NEE |
| T03 | Precisiebemesting | 6805 Sneeuwkllokje, overige bloemkwekerijgewassen                    | NEE |
| T03 | Precisiebemesting | 6804 Sneeuwkllokje, droogbloemen                                     | NEE |
| T03 | Precisiebemesting | 6803 Sneeuwkllokje, bloembollen en -knollen                          | NEE |
| T03 | Precisiebemesting | 6802 Sedum   | NEE |
| T03 | Precisiebemesting | 7122 Yacon   | NEE |
| T03 | Precisiebemesting | 7136 Anna Paulowna   | Ja  |
| T03 | Precisiebemesting | 7137 Bonen, overig   | Ja  |
| T03 | Precisiebemesting | 7138 Palmkool  | Ja  |
| T04 | Fertigatie        | 174 Bloemzaden open grond  | NEE |
| T04 | Fertigatie        | 233 Tarwe, winter-   | NEE |
| T04 | Fertigatie        | 234 Tarwe, zomer-  | NEE |
| T04 | Fertigatie        | 235 Gerst, winter-   | NEE |
| T04 | Fertigatie        | 236 Gerst, zomer-  | NEE |
| T04 | Fertigatie        | 7130 Rogge, korrelgewas  | NEE |
| T04 | Fertigatie        | 7131 Rogge, groenbemesting, vanggewas                                | NEE |
| T04 | Fertigatie        | 238 Haver  | NEE |
| T04 | Fertigatie        | 241 Kapucijnners (en grauwe erwten)                                  | NEE |
| T04 | Fertigatie        | 242 Bonen, bruine-   | NEE |
| T04 | Fertigatie        | 7121 Bonen, witte-   | NEE |
| T04 | Fertigatie        | 244 Erwten, groene/gele (groen te oogsten)                           | NEE |
| T04 | Fertigatie        | 246 Karwijzaad   | NEE |
| T04 | Fertigatie        | 247 Blauwmaanzaad  | NEE |
| T04 | Fertigatie        | 256 Bieten, suiker-  | NEE |
| T04 | Fertigatie        | 257 Bieten, voeder-  | NEE |
| T04 | Fertigatie        | 258 Luzerne  | NEE |
| T04 | Fertigatie        | 259 Mais, snij-  | NEE |
| T04 | Fertigatie        | 6660 Uien, gele zaai-  | NEE |
| T04 | Fertigatie        | 6664 Uien, rode zaai-  | NEE |
| T04 | Fertigatie        | 263 Uien, zilver-  | NEE |
| T04 | Fertigatie        | 265 Grasland, blijvend   | NEE |
| T04 | Fertigatie        | 266 Grasland, tijdelijk  | NEE |
| T04 | Fertigatie        | 308 Erwten (droog te oogsten)  | NEE |
| T04 | Fertigatie        | 311 Bonen, veld- (onder andere duiven-, paarden-, wierbonen)         | NEE |
| T04 | Fertigatie        | 314 Triticale  | NEE |
| T04 | Fertigatie        | 316 Mais, korrel-  | NEE |
| T04 | Fertigatie        | 317 Mais, corncob mix  | NEE |
| T04 | Fertigatie        | 331 Grasland, natuurlijk. Met landbouwactiviteiten.                  | NEE |
| T04 | Fertigatie        | 346 Tagetes erecta (Afrikaantje)                                     | NEE |
| T04 | Fertigatie        | 347 Tagetes patula (Afrikaantje)                                     | NEE |
| T04 | Fertigatie        | 375 Hop  | NEE |
| T04 | Fertigatie        | 381 Teff   | NEE |
| T04 | Fertigatie        | 382 Spelt  | NEE |
| T04 | Fertigatie        | 426 Overige groenbemesters, vlinderbloemige-                         | NEE |
| T04 | Fertigatie        | 7125 Overige groenbemesters, niet-vlinderbloemige-, niet zijnde gras | NEE |
| T04 | Fertigatie        | 7126 Overige gras, groenbemesting, vanggewas                         | NEE |
| T04 | Fertigatie        | 428 Gele mosterd   | NEE |

|     |            |   |     |
|-----|------------|---|-----|
| T04 | Fertigatie | 511 Cichorei  | NEE |
| T04 | Fertigatie | 515 Zonnebloemen  | NEE |
| T04 | Fertigatie | 516 Miscanthus (olifantsgras)                             | NEE |
| T04 | Fertigatie | 636 Saffloer  | NEE |
| T04 | Fertigatie | 637 Vrouwenmantel   | NEE |
| T04 | Fertigatie | 652 Meekrap   | NEE |
| T04 | Fertigatie | 653 Teunisbloem   | NEE |
| T04 | Fertigatie | 654 Brandnetel  | NEE |
| T04 | Fertigatie | 655 Zwarte mosterd  | NEE |
| T04 | Fertigatie | 656 Zonnekroon  | NEE |
| T04 | Fertigatie | 657 Drachtplanten   | NEE |
| T04 | Fertigatie | 663 Lupinen, niet bittere                                 | NEE |
| T04 | Fertigatie | 7124 Raapzaad, winter                                     | NEE |
| T04 | Fertigatie | 7123 Raapzaad, zomer                                      | NEE |
| T04 | Fertigatie | 665 Sojabonen   | NEE |
| T04 | Fertigatie | 666 Vlas, olie-. Lijnzaad niet van vezelvas               | NEE |
| T04 | Fertigatie | 669 Zwaardherik (aaltjesvanggewas)                        | NEE |
| T04 | Fertigatie | 670 Japanse haver   | NEE |
| T04 | Fertigatie | 671 Raketblad (aaltjesvanggewas)                          | NEE |
| T04 | Fertigatie | 794 Woudbomen met korte omlooptijd (excl. Wilgenhakhout)  | NEE |
| T04 | Fertigatie | 795 Wilgenhakhout   | NEE |
| T04 | Fertigatie | 796 Kerstbomen  | NEE |
| T04 | Fertigatie | 6763 Klaver, rode, klaverzaad                             | NEE |
| T04 | Fertigatie | 6762 Klaver, rode, groenbemesting, vanggewas              | NEE |
| T04 | Fertigatie | 800 Rolklaver   | NEE |
| T04 | Fertigatie | 801 Esparcette  | NEE |
| T04 | Fertigatie | 802 Wikke, bonte  | NEE |
| T04 | Fertigatie | 803 Wikke, voeder-  | NEE |
| T04 | Fertigatie | 814 Mais, suiker-   | NEE |
| T04 | Fertigatie | 853 Bonen, tuin- (droog te oogsten) (geen consumptie)     | NEE |
| T04 | Fertigatie | 854 Bonen, tuin- (groen te oogsten)                       | NEE |
| T04 | Fertigatie | 944 Hennep, vezel-  | NEE |
| T04 | Fertigatie | 964 Dahlia, overige bloemkwekerijgewassen                 | NEE |
| T04 | Fertigatie | 965 Dahlia, droogbloemen                                  | NEE |
| T04 | Fertigatie | 967 Gladiol, overige bloemkwekerijgewassen                | NEE |
| T04 | Fertigatie | 968 Gladiol, droogbloemen                                 | NEE |
| T04 | Fertigatie | 970 Hyacint, overige bloemkwekerijgewassen                | NEE |
| T04 | Fertigatie | 971 Hyacint, droogbloemen                                 | NEE |
| T04 | Fertigatie | 973 Iris, overige bloemkwekerijgewassen                   | NEE |
| T04 | Fertigatie | 974 Iris, droogbloemen                                    | NEE |
| T04 | Fertigatie | 976 Krokus, overige bloemkwekerijgewassen                 | NEE |
| T04 | Fertigatie | 977 Krokus, droogbloemen                                  | NEE |
| T04 | Fertigatie | 979 Lelie, overige bloemkwekerijgewassen                  | NEE |
| T04 | Fertigatie | 980 Lelie, droogbloemen                                   | NEE |
| T04 | Fertigatie | 982 Narcis, overige bloemkwekerijgewassen                 | NEE |
| T04 | Fertigatie | 983 Narcis, droogbloemen                                  | NEE |
| T04 | Fertigatie | 985 Tulp, overige bloemkwekerijgewassen                   | NEE |
| T04 | Fertigatie | 986 Tulp, droogbloemen                                    | NEE |
| T04 | Fertigatie | 988 Zantedeschia, overige bloemkwekerijgewassen           | NEE |
| T04 | Fertigatie | 989 Zantedeschia, droogbloemen                            | NEE |
| T04 | Fertigatie | 991 Overige bloemen, overige bloemkwekerijgewassen        | NEE |
| T04 | Fertigatie | 992 Overige bloemen, droogbloemen                         | NEE |
| T04 | Fertigatie | 994 Amaryllis, overige bloemkwekerijgewassen              | NEE |
| T04 | Fertigatie | 995 Amaryllis, droogbloemen                               | NEE |
| T04 | Fertigatie | 997 Dahlia, bloembollen en -knollen                       | NEE |
| T04 | Fertigatie | 998 Gladiol, bloembollen en -knollen                      | NEE |
| T04 | Fertigatie | 999 Hyacint, bloembollen en -knollen                      | NEE |
| T04 | Fertigatie | 1001 Krokus, bloembollen en -knollen                      | NEE |
| T04 | Fertigatie | 1002 Lelie, bloembollen en -knollen                       | NEE |
| T04 | Fertigatie | 1003 Narcis, bloembollen en -knollen                      | NEE |
| T04 | Fertigatie | 1004 Tulp, bloembollen en -knollen                        | NEE |
| T04 | Fertigatie | 1005 Zantedeschia, bloembollen en -knollen                | NEE |
| T04 | Fertigatie | 1006 Overige bloemen, bloembollen en -knollen             | NEE |
| T04 | Fertigatie | 1007 Amaryllis, bloembollen en -knollen                   | NEE |
| T04 | Fertigatie | 1010 Sierui, overige bloemkwekerijgewassen                | NEE |
| T04 | Fertigatie | 1011 Sierui, droogbloemen                                 | NEE |
| T04 | Fertigatie | 1012 Sierui, bloembollen en -knollen                      | NEE |
| T04 | Fertigatie | 1013 Blauw druifje, overige bloemkwekerijgewassen         | NEE |
| T04 | Fertigatie | 1014 Blauw druifje, droogbloemen                          | NEE |
| T04 | Fertigatie | 1015 Blauw druifje, bloembollen en -knollen               | NEE |
| T04 | Fertigatie | 1016 Kuifhyacint, overige bloemkwekerijgewassen           | NEE |
| T04 | Fertigatie | 1017 Kuifhyacint, droogbloemen                            | NEE |
| T04 | Fertigatie | 1018 Kuifhyacint, bloembollen en -knollen                 | NEE |
| T04 | Fertigatie | 1019 Valeriaan, productie                                 | NEE |
| T04 | Fertigatie | 1020 Valeriaan, zaden en opkweekmateriaal                 | NEE |
| T04 | Fertigatie | 1021 Knoflook   | NEE |
| T04 | Fertigatie | 1022 Quinoa   | NEE |
| T04 | Fertigatie | 1023 Pastinaak, productie                                 | NEE |
| T04 | Fertigatie | 1024 Pastinaak, zaden en opkweekmateriaal                 | NEE |
| T04 | Fertigatie | 1025 Pioenroos, overige bloemkwekerijgewassen             | NEE |
| T04 | Fertigatie | 1026 Pioenroos, droogbloemen                              | NEE |
| T04 | Fertigatie | 1028 Lavas (Maggiplant), productie                        | NEE |
| T04 | Fertigatie | 1029 Lavas (Maggiplant), zaden en opkweekmateriaal        | NEE |
| T04 | Fertigatie | 1030 Wilde marjolein (Oregano), productie                 | NEE |
| T04 | Fertigatie | 1031 Wilde marjolein (Oregano), zaden en opkweekmateriaal | NEE |
| T04 | Fertigatie | 1032 Goudsbloem   | NEE |
| T04 | Fertigatie | 1033 Igniscum Candy                                       | NEE |
| T04 | Fertigatie | 1034 Kanariezaad  | NEE |

|     |            |  |     |
|-----|------------|--|-----|
| T04 | Fertigatie | 1035 Naalddaar (Setaria)   | NEE |
| T04 | Fertigatie | 1036 Wortelpeterselie  | NEE |
| T04 | Fertigatie | 1037 Peterselie, productie   | NEE |
| T04 | Fertigatie | 1038 Peterselie, zaden en opkweekmateriaal                             | NEE |
| T04 | Fertigatie | 1039 Chrysant, overige bloemkwekerijgewassen                           | NEE |
| T04 | Fertigatie | 1040 Chrysant, droogbloemen  | NEE |
| T04 | Fertigatie | 1042 Angelica, productie   | NEE |
| T04 | Fertigatie | 1043 Angelica, zaden en opkweekmateriaal                               | NEE |
| T04 | Fertigatie | 1044 Papaver (klaproos)  | NEE |
| T04 | Fertigatie | 1045 Adonis  | NEE |
| T04 | Fertigatie | 1046 Vergeet mij nietje  | NEE |
| T04 | Fertigatie | 1047 Cranberry   | NEE |
| T04 | Fertigatie | 1048 Echinacea (zonnehoed), productie                                  | NEE |
| T04 | Fertigatie | 1049 Echinacea (zonnehoed), zaden en opkweekmateriaal                  | NEE |
| T04 | Fertigatie | 1050 Leeuwenbekjes   | NEE |
| T04 | Fertigatie | 1051 Iris, Bolvormend  | NEE |
| T04 | Fertigatie | 1052 Iris, Rhizoomvormend  | NEE |
| T04 | Fertigatie | 1054 Pioenroos, vermeerdering  | NEE |
| T04 | Fertigatie | 1055 Chrysant, vermeerdering   | NEE |
| T04 | Fertigatie | 1067 Bos- en haagplanten, open grond                                   | NEE |
| T04 | Fertigatie | 1068 Buxus, open grond   | NEE |
| T04 | Fertigatie | 1069 Ericaceae (Zoals erica, calluna, rododendron, azalea), open grond | NEE |
| T04 | Fertigatie | 1070 Laanbomen/parkbomen, onderstammen, open grond                     | NEE |
| T04 | Fertigatie | 1071 Laanbomen/parkbomen, opzetters, open grond                        | NEE |
| T04 | Fertigatie | 1072 Laanbomen/parkbomen, spullen, open grond                          | NEE |
| T04 | Fertigatie | 1073 Rozenstruiken (incl. zaailingen en onderstammen), open grond      | NEE |
| T04 | Fertigatie | 1074 Sierconiferen, open grond   | NEE |
| T04 | Fertigatie | 1075 Sierheesters en klimplanten, open grond                           | NEE |
| T04 | Fertigatie | 1076 Trek- en besheesters, open grond                                  | NEE |
| T04 | Fertigatie | 1077 Vruchtbomen, moerbomen, open grond                                | NEE |
| T04 | Fertigatie | 1078 Vruchtbomen, onderstammen, open grond                             | NEE |
| T04 | Fertigatie | 1079 Vruchtbomen, overig, open grond                                   | NEE |
| T04 | Fertigatie | 1080 Vaste planten, open grond   | NEE |
| T04 | Fertigatie | 1095 Appels. Aangeplant lopende seizoen.                               | NEE |
| T04 | Fertigatie | 1096 Appels. Aangeplant voorafgaande aan lopende seizoen.              | NEE |
| T04 | Fertigatie | 1097 Peren. Aangeplant lopende seizoen.                                | NEE |
| T04 | Fertigatie | 1098 Peren. Aangeplant voorafgaande aan lopende seizoen.               | NEE |
| T04 | Fertigatie | 1099 Wijndruiven   | NEE |
| T04 | Fertigatie | 1100 Overige pit- en steenvruchten (zoals perziken, tafeldruiven)      | NEE |
| T04 | Fertigatie | 1869 Bessen, blauwe  | NEE |
| T04 | Fertigatie | 1870 Pruimen   | NEE |
| T04 | Fertigatie | 1872 Kersen, zuur (opbrengst bestemd voor verwerkende industrie)       | NEE |
| T04 | Fertigatie | 1873 Bessen, zwarte (opbrengst verwerkt voor verwerkende industrie)    | NEE |
| T04 | Fertigatie | 1874 Overig kleinfruit (zoals kruisbessen, kiwi's)                     | NEE |
| T04 | Fertigatie | 1876 Snijsgroen  | NEE |
| T04 | Fertigatie | 1921 Graszoeden  | NEE |
| T04 | Fertigatie | 1922 Koolzaad, winter (incl. boterzaad)                                | NEE |
| T04 | Fertigatie | 1923 Koolzaad, zomer (incl. boterzaad)                                 | NEE |
| T04 | Fertigatie | 1926 Agrarisch natuurmengsel   | NEE |
| T04 | Fertigatie | 1927 Overige akkerbouwgewassen   | NEE |
| T04 | Fertigatie | 1932 Uien, poot en plant, 1e jaars                                     | NEE |
| T04 | Fertigatie | 1933 Uien, poot en plant, 2e jaars                                     | NEE |
| T04 | Fertigatie | 1934 Sjalotten   | NEE |
| T04 | Fertigatie | 1935 Maiskolvensilage  | NEE |
| T04 | Fertigatie | 1940 Voedselbos  | NEE |
| T04 | Fertigatie | 1949 Aardperen   | NEE |
| T04 | Fertigatie | 2014 Aardappelen, consumptie   | NEE |
| T04 | Fertigatie | 2015 Aardappelen, poot NAK   | NEE |
| T04 | Fertigatie | 2016 Aardappelen, poot TBM   | NEE |
| T04 | Fertigatie | 2017 Aardappelen, zetmeel  | NEE |
| T04 | Fertigatie | 2025 Aardappelen, bestrijdingsmaatregel AM                             | NEE |
| T04 | Fertigatie | 2032 Mais, energie-  | NEE |
| T04 | Fertigatie | 2300 Onbeteelde grond vanwege een teeltverbod/ontheffing               | NEE |
| T04 | Fertigatie | 2325 Bessen, rode  | NEE |
| T04 | Fertigatie | 2326 Frambozen   | NEE |
| T04 | Fertigatie | 2327 Bramen  | NEE |
| T04 | Fertigatie | 2328 Kersen, zoet  | NEE |
| T04 | Fertigatie | 2645 Notenbomen  | NEE |
| T04 | Fertigatie | 2652 Granen, overig  | NEE |
| T04 | Fertigatie | 2700 Aardbeien open grond, vermeerdering                               | NEE |
| T04 | Fertigatie | 2701 Aardbeien open grond, wachtbed                                    | NEE |
| T04 | Fertigatie | 2702 Aardbeien open grond, productie                                   | NEE |
| T04 | Fertigatie | 2703 Aardbeien open grond, zaden en opkweekmateriaal                   | NEE |
| T04 | Fertigatie | 2708 Andijvie, productie   | NEE |
| T04 | Fertigatie | 2709 Andijvie, zaden en opkweekmateriaal                               | NEE |
| T04 | Fertigatie | 2710 Asperges, oppervlakte die productie oplevert                      | NEE |
| T04 | Fertigatie | 2711 Asperges, oppervlakte die nog geen productie oplevert             | NEE |
| T04 | Fertigatie | 2712 Asperges, zaden en opkweekmateriaal                               | NEE |
| T04 | Fertigatie | 2715 Boerenkool, productie   | NEE |
| T04 | Fertigatie | 2716 Boerenkool, zaden en opkweekmateriaal                             | NEE |
| T04 | Fertigatie | 2717 Bospeen, productie  | NEE |
| T04 | Fertigatie | 2718 Bospeen, zaden en opkweekmateriaal                                | NEE |
| T04 | Fertigatie | 2719 Broccoli, productie   | NEE |
| T04 | Fertigatie | 2720 Broccoli, zaden en opkweekmateriaal                               | NEE |
| T04 | Fertigatie | 2721 Chinese kool, productie   | NEE |
| T04 | Fertigatie | 2722 Chinese kool, zaden en opkweekmateriaal                           | NEE |
| T04 | Fertigatie | 2723 Courgette, productie  | NEE |
| T04 | Fertigatie | 2724 Courgette, zaden en opkweekmateriaal                              | NEE |

|     |            |      |  |     |
|-----|------------|------|--|-----|
| T04 | Fertigatie | 2725 | Knolselderij, productie                                      | NEE |
| T04 | Fertigatie | 2726 | Knolselderij, zaden en opweekmateriaal                       | NEE |
| T04 | Fertigatie | 2727 | Knolvenkel/venkel, productie                                 | NEE |
| T04 | Fertigatie | 2728 | Knolvenkel/venkel, zaden en opweekmateriaal                  | NEE |
| T04 | Fertigatie | 2729 | Komkommer, productie   | NEE |
| T04 | Fertigatie | 2730 | Komkommer, zaden en opweekmateriaal                          | NEE |
| T04 | Fertigatie | 2731 | Augurk, productie  | NEE |
| T04 | Fertigatie | 2732 | Augurk, zaden en opweekmateriaal                             | NEE |
| T04 | Fertigatie | 2733 | Meloen, productie  | NEE |
| T04 | Fertigatie | 2734 | Meloen, zaden en opweekmateriaal                             | NEE |
| T04 | Fertigatie | 2735 | Pompoen, productie   | NEE |
| T04 | Fertigatie | 2736 | Pompoen, zaden en opweekmateriaal                            | NEE |
| T04 | Fertigatie | 2737 | Koolraap, productie  | NEE |
| T04 | Fertigatie | 2738 | Koolraap, zaden en opweekmateriaal                           | NEE |
| T04 | Fertigatie | 2739 | Koolrabi, productie  | NEE |
| T04 | Fertigatie | 2740 | Koolrabi, zaden en opweekmateriaal                           | NEE |
| T04 | Fertigatie | 2741 | Kroten/rode bieten, productie                                | NEE |
| T04 | Fertigatie | 2742 | Kroten/rode bieten, zaden en opweekmateriaal                 | NEE |
| T04 | Fertigatie | 2743 | Kruiden, productie   | NEE |
| T04 | Fertigatie | 2744 | Kruiden, zaden en opweekmateriaal                            | NEE |
| T04 | Fertigatie | 2745 | Paksoi, productie  | NEE |
| T04 | Fertigatie | 2746 | Paksoi, zaden en opweekmateriaal                             | NEE |
| T04 | Fertigatie | 2747 | Peulen, productie  | NEE |
| T04 | Fertigatie | 2748 | Peulen, zaden en opweekmateriaal                             | NEE |
| T04 | Fertigatie | 2751 | Pronkbonen, productie  | NEE |
| T04 | Fertigatie | 2752 | Pronkbonen, zaden en opweekmateriaal                         | NEE |
| T04 | Fertigatie | 2753 | Raapstelen, productie  | NEE |
| T04 | Fertigatie | 2754 | Raapstelen, zaden en opweekmateriaal                         | NEE |
| T04 | Fertigatie | 2755 | Rabarber, productie  | NEE |
| T04 | Fertigatie | 2756 | Rabarber, zaden en opweekmateriaal                           | NEE |
| T04 | Fertigatie | 2757 | Radijs, productie  | NEE |
| T04 | Fertigatie | 2758 | Radijs, zaden en opweekmateriaal                             | NEE |
| T04 | Fertigatie | 2759 | Rodekool, productie  | NEE |
| T04 | Fertigatie | 2760 | Rodekool, zaden en opweekmateriaal                           | NEE |
| T04 | Fertigatie | 2761 | Savooiekool, productie                                       | NEE |
| T04 | Fertigatie | 2762 | Savooiekool, zaden en opweekmateriaal                        | NEE |
| T04 | Fertigatie | 2763 | Schorseneren, productie                                      | NEE |
| T04 | Fertigatie | 2764 | Schorseneren, zaden en opweekmateriaal                       | NEE |
| T04 | Fertigatie | 2765 | Selderij, bleek- en groen-, productie                        | NEE |
| T04 | Fertigatie | 2766 | Selderij, bleek- en groen-, zaden en opweekmateriaal         | NEE |
| T04 | Fertigatie | 2767 | Sla, ijsberg-, productie                                     | NEE |
| T04 | Fertigatie | 2768 | Sla, ijsberg-, zaden en opweekmateriaal                      | NEE |
| T04 | Fertigatie | 2769 | Sla, radicchio rosso, productie                              | NEE |
| T04 | Fertigatie | 2770 | Sla, radicchio rosso, zaden en opweekmateriaal               | NEE |
| T04 | Fertigatie | 2771 | Sla, overig, productie                                       | NEE |
| T04 | Fertigatie | 2772 | Sla, overig, zaden en opweekmateriaal                        | NEE |
| T04 | Fertigatie | 2773 | Spinazie, productie  | NEE |
| T04 | Fertigatie | 2774 | Spinazie, zaden en opweekmateriaal                           | NEE |
| T04 | Fertigatie | 2775 | Spitskool, productie   | NEE |
| T04 | Fertigatie | 2776 | Spitskool, zaden en opweekmateriaal                          | NEE |
| T04 | Fertigatie | 2777 | Spruitkool/spruitjes, productie                              | NEE |
| T04 | Fertigatie | 2778 | Spruitkool/spruitjes, zaden en opweekmateriaal               | NEE |
| T04 | Fertigatie | 2779 | Stamsperziebonen (=stamslabonen), productie                  | NEE |
| T04 | Fertigatie | 2780 | Stamsperziebonen (=stamslabonen), zaden en opweekmateriaal   | NEE |
| T04 | Fertigatie | 2781 | Stoksnijbonen en stokslabonen, productie                     | NEE |
| T04 | Fertigatie | 2782 | Stoksnijbonen en stokslabonen, zaden en opweekmateriaal      | NEE |
| T04 | Fertigatie | 2783 | Waspeen, productie   | NEE |
| T04 | Fertigatie | 2784 | Waspeen, zaden en opweekmateriaal                            | NEE |
| T04 | Fertigatie | 2785 | Winterpeen, productie  | NEE |
| T04 | Fertigatie | 2786 | Winterpeen, zaden en opweekmateriaal                         | NEE |
| T04 | Fertigatie | 2787 | Witlofwortel, productie                                      | NEE |
| T04 | Fertigatie | 2788 | Witlofwortel, zaden en opweekmateriaal                       | NEE |
| T04 | Fertigatie | 2789 | Witte kool, productie  | NEE |
| T04 | Fertigatie | 2790 | Witte kool, zaden en opweekmateriaal                         | NEE |
| T04 | Fertigatie | 2791 | Overige niet genoemde bladgewassen, productie                | NEE |
| T04 | Fertigatie | 2792 | Overige niet genoemde bladgewassen, zaden en opweekmateriaal | NEE |
| T04 | Fertigatie | 2793 | Overige niet genoemde groenten, productie                    | NEE |
| T04 | Fertigatie | 2794 | Overige niet genoemde groenten, zaden en opweekmateriaal     | NEE |
| T04 | Fertigatie | 2795 | Bloemkool, winter, productie                                 | NEE |
| T04 | Fertigatie | 2796 | Bloemkool, winter, zaden en opweekmateriaal                  | NEE |
| T04 | Fertigatie | 2797 | Bloemkool, zomer, productie                                  | NEE |
| T04 | Fertigatie | 2798 | Bloemkool, zomer, zaden en opweekmateriaal                   | NEE |
| T04 | Fertigatie | 2799 | Prei, winter, productie                                      | NEE |
| T04 | Fertigatie | 2800 | Prei, winter, zaden en opweekmateriaal                       | NEE |
| T04 | Fertigatie | 2801 | Prei, zomer, productie                                       | NEE |
| T04 | Fertigatie | 2802 | Prei, zomer, zaden en opweekmateriaal                        | NEE |
| T04 | Fertigatie | 3055 | Lisdodde   | NEE |
| T04 | Fertigatie | 6757 | Klaver, Alexandrijnse, klaverzaad                            | NEE |
| T04 | Fertigatie | 6756 | Klaver, Alexandrijnse, groenbemesting, vanggewas             | NEE |
| T04 | Fertigatie | 6746 | Beemdlangbloem, graszaad                                     | NEE |
| T04 | Fertigatie | 6748 | Beemdlangbloem, groenbemesting, vanggewas                    | NEE |
| T04 | Fertigatie | 3502 | Bladkool   | NEE |
| T04 | Fertigatie | 3503 | Bladraap   | NEE |
| T04 | Fertigatie | 3504 | Bladrammenas   | NEE |
| T04 | Fertigatie | 3505 | Deder  | NEE |
| T04 | Fertigatie | 6750 | Engels raagras, graszaad                                     | NEE |
| T04 | Fertigatie | 6751 | Engels raagras, groenbemesting, vanggewas                    | NEE |
| T04 | Fertigatie | 3507 | Ethiopische mosterd  | NEE |

|     |                                |  |     |
|-----|--------------------------------|--|-----|
| T04 | Fertigatie                     | 3508 Facelia   | NEE |
| T04 | Fertigatie                     | 6752 Festulolium, graszaad                           | NEE |
| T04 | Fertigatie                     | 6753 Festulolium, groenbemesting, vanggewas          | NEE |
| T04 | Fertigatie                     | 3510 Boekweit  | NEE |
| T04 | Fertigatie                     | 6759 Klaver, incarnaat, klaverzaad                   | NEE |
| T04 | Fertigatie                     | 6758 Klaver, incarnaat, groenbemesting, vanggewas    | NEE |
| T04 | Fertigatie                     | 6754 Italiaans raaigras, graszaad                    | NEE |
| T04 | Fertigatie                     | 6755 Italiaans raaigras, groenbemesting, vanggewas   | NEE |
| T04 | Fertigatie                     | 6790 Westerwolds raaigras, graszaad                  | NEE |
| T04 | Fertigatie                     | 6791 Westerwolds raaigras, groenbemesting, vanggewas | NEE |
| T04 | Fertigatie                     | 3514 Niger   | NEE |
| T04 | Fertigatie                     | 6761 Klaver, Perzische, klaverzaad                   | NEE |
| T04 | Fertigatie                     | 6760 Klaver, Perzische, groenbemesting, vanggewas    | NEE |
| T04 | Fertigatie                     | 3517 Sarepta mosterd/Caliente                        | NEE |
| T04 | Fertigatie                     | 3518 Seradelle                                       | NEE |
| T04 | Fertigatie                     | 3519 Soedangras/Sorghum                              | NEE |
| T04 | Fertigatie                     | 3520 Spurrie   | NEE |
| T04 | Fertigatie                     | 3521 Stoppelknollen                                  | NEE |
| T04 | Fertigatie                     | 6787 Timothee, groenbemesting, vanggewas             | NEE |
| T04 | Fertigatie                     | 6786 Timothee, graszaad                              | NEE |
| T04 | Fertigatie                     | 6788 Veldbeemdgras, graszaad                         | NEE |
| T04 | Fertigatie                     | 6789 Veldbeemdgras, groenbemesting, vanggewas        | NEE |
| T04 | Fertigatie                     | 6765 Klaver, witte, klaverzaad                       | NEE |
| T04 | Fertigatie                     | 6764 Klaver, witte, groenbemesting, vanggewas        | NEE |
| T04 | Fertigatie                     | 3736 Vlas, vezel-                                    | NEE |
| T04 | Fertigatie                     | 3805 Rietzwenkgras, industriegras                    | NEE |
| T04 | Fertigatie                     | 6782 Rietzwenkgras, graszaad                         | NEE |
| T04 | Fertigatie                     | 6783 Rietzwenkgras, groenbemesting, vanggewas        | NEE |
| T04 | Fertigatie                     | 6784 Roodzwenkgras, graszaad                         | NEE |
| T04 | Fertigatie                     | 6785 Roodzwenkgras, groenbemesting, vanggewas        | NEE |
| T04 | Fertigatie                     | 6520 Azolla  | NEE |
| T04 | Fertigatie                     | 6521 Wilde rijst                                     | NEE |
| T04 | Fertigatie                     | 6522 Riet  | NEE |
| T04 | Fertigatie                     | 6632 Zoete aardappelen                               | NEE |
| T04 | Fertigatie                     | 6636 Naakte haver                                    | NEE |
| T04 | Fertigatie                     | 6767 Linzen  | NEE |
| T04 | Fertigatie                     | 6792 Zeekraal  | NEE |
| T04 | Fertigatie                     | 6766 Lamsoor   | NEE |
| T04 | Fertigatie                     | 6799 Rijst   | NEE |
| T04 | Fertigatie                     | 6749 Bieslook  | NEE |
| T04 | Fertigatie                     | 6798 Perceel bedekt met gewasresten (mulching)       | NEE |
| T04 | Fertigatie                     | 7129 Rogge, groenvoedergewas                         | NEE |
| T04 | Fertigatie                     | 6768 Overig graszaad                                 | NEE |
| T04 | Fertigatie                     | 6769 Overig klaverzaad                               | NEE |
| T04 | Fertigatie                     | 6797 Liatris, overige bloemkwekerijgewassen          | NEE |
| T04 | Fertigatie                     | 6796 Liatris, droogbloemen                           | NEE |
| T04 | Fertigatie                     | 6795 Liatris, bloembollen en -knollen                | NEE |
| T04 | Fertigatie                     | 6805 Sneeuwkllokje, overige bloemkwekerijgewassen    | NEE |
| T04 | Fertigatie                     | 6804 Sneeuwkllokje, droogbloemen                     | NEE |
| T04 | Fertigatie                     | 6803 Sneeuwkllokje, bloembollen en -knollen          | NEE |
| T04 | Fertigatie                     | 6802 Sedum   | NEE |
| T04 | Fertigatie                     | 7122 Yacon   | NEE |
| T04 | Fertigatie                     | 7136 Anna Paulowna                                   | JA  |
| T04 | Fertigatie                     | 7137 Bonen, overig                                   | JA  |
| T04 | Fertigatie                     | 7138 Palmkool  | JA  |
| T05 | Tagetes als aaltjesbestrijding | 347 Tagetes patula (Afrikaantje)                     | JA  |
| V01 | Weiden categorie 1             | 265 Grasland, blijvend                               | NEE |
| V01 | Weiden categorie 1             | 266 Grasland, tijdelijk                              | NEE |
| V01 | Weiden categorie 1             | 331 Grasland, natuurlijk. Hoofdfunctie landbouw.     | NEE |
| V02 | Weiden categorie 2             | 265 Grasland, blijvend                               | NEE |
| V02 | Weiden categorie 2             | 266 Grasland, tijdelijk                              | NEE |
| V02 | Weiden categorie 2             | 331 Grasland, natuurlijk. Hoofdfunctie landbouw.     | NEE |

# **AEQUATOR**

## **GROEN+RUIMTE**

**BIJLAGE 2c: PUNTEN EN WAARDE ECO-ACTIVITEITEN 2024 - RVO,  
VERSIE JANUARI 2024**



# Punten en waarde eco-activiteiten 2024

Versie: januari 2024

**Elke eco-activiteit staat gelijk aan een aantal punten. U moet een minimaal aantal punten halen op de verschillende doelen.**

## Overzicht punten en waarde

In de tabel hieronder ziet u de nieuwste punten en waarde per eco-activiteit.

|   | Punten/ha |                |       |            |                 | Waarde/ha |         |
|---|-----------|----------------|-------|------------|-----------------|-----------|---------|
|   | Klimaat   | Bodem en lucht | Water | Land-schap | Biodi-versiteit | Regio 1   | Regio 2 |
| <b>Hoofdteelt</b>                           |           |                |       |            |                 |           |         |
| Grasklaver                                  | 4         | 4              | 0     | 1          | 1               | € 28      | € 28    |
| Grasland met kruiden                        | 2         | 4              | 1     | 3          | 1               | € 181     | € 181   |
| Langjarig grasland                          | 4         | 4              | 3     | 1          | 1               | € 91      | € 91    |
| Meerjarige teelt                            | 4         | 4              | 4     | 1          | 1               | € 302     | € 612   |
| Natte teelt                                 | 3         | 0              | 0     | 1          | 2               | € 1.005   | € 1.005 |
| Rustgewas                                   | 4         | 4              | 4     | 2          | 2               | € 105     | € 60    |
| Stikstofbindend gewas                       | 3         | 2              | 0     | 1          | 1               | € 1.995   | € 2.308 |
| Strokenteelt                                | 0         | 2              | 2     | 2          | 2               | € 217     | € 215   |
| Vezelgewas                                  | 4         | 4              | 4     | 2          | 3               | € 720     | € 390   |
| Vroeg ras rooigewas (uiterlijk 31 augustus) | 2         | 2              | 4     | 1          | 1               | € 603     | € 492   |
| Vroeg ras rooigewas (uiterlijk 31 oktober)  | 0         | 3              | 0     | 0          | 0               | € 176     | € 177   |

|                     | Punten/ha |                |       |            |                 | Waarde/ha |         |
|---------------------|-----------|----------------|-------|------------|-----------------|-----------|---------|
|                     | Klimaat   | Bodem en lucht | Water | Land-schap | Biodi-versiteit | Regio 1   | Regio 2 |
| <b>Bodemgewas</b>   |           |                |       |            |                 |           |         |
| Groenbedekking      | 2         | 3              | 3     | 1          | 1               | € 51      | € 51    |
| Onderzaai vanggewas | 2         | 1              | 1     | 1          | 1               | € 151     | € 148   |

|                          |   |   |   |   |   |      |      |
|--------------------------|---|---|---|---|---|------|------|
| <b>Teeltmaatregelen</b>  |   |   |   |   |   |      |      |
| Biologische bestrijding  | 0 | 1 | 4 | 1 | 2 | € 85 | € 85 |
| Fertigatie               | 1 | 0 | 3 | 0 | 0 | € 43 | € 43 |
| Precisiebemesting        | 1 | 0 | 1 | 0 | 0 | € 43 | € 43 |
| Precisiegewasbescherming | 0 | 1 | 4 | 0 | 2 | € 43 | € 43 |

|  |   |   |   |   |   |      |      |
|--|---|---|---|---|---|------|------|
| <b>Veemaatregelen</b>                  |   |   |   |   |   |      |      |
| Weidegang: minimaal 1500 uur beweiding | 2 | 3 | 0 | 2 | 1 | € 45 | € 45 |
| Weidegang: minimaal 2500 uur beweiding | 3 | 4 | 0 | 2 | 2 | € 45 | € 45 |

|  |   |   |   |    |    |         |         |
|--|---|---|---|----|----|---------|---------|
| <b>Niet-productieve grond</b>              |   |   |   |    |    |         |         |
| Bufferstrook met kruiden (langs bouwland)  | 2 | 4 | 4 | 30 | 60 | € 1.026 | € 1.026 |
| Bufferstrook met kruiden (langs grasland)  | 0 | 0 | 3 | 30 | 60 | € 642   | € 642   |
| Groene braak                               | 2 | 4 | 0 | 10 | 40 | € 2.868 | € 3.961 |
| Houtig element (heg, haag, struweel)       | 4 | 2 | 0 | 40 | 60 | € 3.711 | € 3.711 |
| Houtig element (overige houtige elementen) | 4 | 2 | 0 | 40 | 60 | € 0     | € 0     |

|                           |   |   |   |   |   |       |       |
|---------------------------|---|---|---|---|---|-------|-------|
| <b>Duurzaam bedrijf</b>   |   |   |   |   |   |       |       |
| Biologisch bedrijf (Skal) | 4 | 4 | 2 | 1 | 2 | € 200 | € 200 |



# **A**EQUATOR **GROEN+RUIMTE**

**BIJLAGE 2d: NIEUWE ECO-ACTIVITEITEN 2025**

**Regeling van de Minister van Landbouw, Natuur en Voedselkwaliteit van  
, nr. WJZ/52473102, houdende wijziging van de Uitvoeringsregeling GLB  
2023**

De Minister van Landbouw, Natuur en Voedselkwaliteit,

Gelet op de artikelen 15, 19, 27 en 28 van de Landbouwwet;

Besluit:

**Artikel I**

De Uitvoeringsregeling GLB 2023 wordt als volgt gewijzigd:

A

Aan artikel 18 worden twee onderdelen toegevoegd, luidende:

I. *Tagetes als aaltjesbestrijding*, onder de volgende voorwaarden:

- 1°. De landbouwer teelt uitsluitend *Tagetes patula* als hoofdteelt met een zichtbare bedekking;
- 2°. De teelt vindt minimaal drie aansluitende maanden plaats;
- 3°. De landbouwer gebruikt minimaal 100% van de geadviseerde hoeveelheid zaaizaad; en
- 4°. De landbouwer bewaart factuur en het etiket van het zaaizaad van de *Tagetes Patula* gedurende 5 jaar in zijn administratie; en
- 5°. De teelt is niet toegestaan op landbouwgrond dat het voorgaande jaar was gekenmerkt als blijvend grasland.

1. De teelt van de *Tagetes Patula* is mogelijk op de bufferstrook.
2. De teelt van de *Tagetes patula* als onderzaai is niet toegestaan.
3. Cumulatie (punten en waarden zijn mogelijk met Strokenteelt, precisiegewasbescherming, precisiebemesting en fertigatie
4. Cumulatie (hoogste punten / waarden) is mogelijk met Rustgewas en biologische landbouw

Mag worden ingezet voor invulling van GLMC 8 (toevoegen aan: art. 22-2.  
Bij invulling van GLMC 8 - geen waarde wel punten toekennen

**In de toelichting?**

- Voor de teelt wordt gebruik gemaakt van gewascode 347.
- Tijdens de teelt mag chemische onkruidbestrijding toegepast worden met als doel een gelijkmatige bedekking met *Tagetes patula*, door onderdrukking van onkruiden die aaltjes vermeerderend werken.
- 

m. *voedselbos* als bedoeld in artikel 4, vijfde lid, onderdeel a, onder de volgende voorwaarden:

- 1°. Het toepassen van bestrijdingsmiddelen of bemesting is niet toegestaan;
- 2°. Buiten de aanplant is het keren, ploegen, spitten of woelen van de grond niet toegestaan;
- 3°. Het perceel voedselbos heeft een aaneengesloten oppervlak van minimaal 0,5 hectare;

- 4°. Er staan minimaal 15 verschillende voedselproducerende bomen en struiken verspreid over het perceel, van de soorten als bedoeld in de lijst van Stichting Voedselbosbouw; en
- 5°. Er is een teeltplan voor het voedselbos dat tenminste bestaat uit te volgende elementen:
- a. Een lijst met aangeplante of aan te planten soorten;
  - b. Het ontwerp van het voedselbos; en
  - c. Wanneer en wat voor voedsel de eetbare soorten zullen opleveren.
6. Het planten en onderhouden van een voedselbos wordt conform het teeltplan uitgevoerd.

**In de toelichting?**

- Het perceel staat geregistreerd als voedselbos met de gewascode 1940.
- Per hectare staan minimaal 15 verschillende voedselproducerende bomen en struiken, van de soorten die in de lijst van Stichting Voedselbosbouw voorkomen, Dit is dus een **controleaspect** voor controle ter plaatse, niet voor GO)

B

In artikel 21, tweede lid, wordt "artikelen 18, met uitzondering van onderdeel k" vervangen door wordt "artikelen 18, met uitzondering van de onderdelen k en l".

**Artikel II**

Deze regeling treedt in werking met ingang van de dag na de datum van uitgifte van de Staatscourant waarin zij wordt geplaatst.

Deze regeling zal met de toelichting in de Staatscourant worden geplaatst.

's-Gravenhage,

De Minister van Landbouw, Natuur en Voedselkwaliteit,



## REGIOINDELING ECO-REGELING

De eco-regeling heeft 2 regio's met 8 gebieden.

### Gebieden in regio 1

3. Veenkoloniën
4. Oostelijke beekdalen en ontginningen
8. Zuidelijke beekdalen en ontginningen

### Gebieden in regio 2

1. Bouwhoek, Hogeland en Oldambt
2. Noordelijk Weidegebied
5. Flevopolders
6. Westelijk Holland
7. Zuidwestelijke Delta en Rivieren

