

Bijlage I

Middelen om de kiezers te informeren

Folder verstuurd bij stempas - A5-formaat

Voorzijde

Tijdens de verkiezing op 6 juni 2024 stemt u met een nieuw stembiljet



STEMBILJET

Partij

+

Kandidaat-nummer

Zo werkt het >>>

Achterzijde

Wilt u alvast oefenen?



STEMBILJET

Partij

+

Kandidaat-nummer

Dat kan op twee manieren:

Online...



Scan de QR-code of ga naar www.oefenstembiljet.nl

...of bij u in de buurt



Kijk op de website van uw gemeente op welke locaties u kunt oefenen.

Heeft u vragen? Ga naar de website van uw gemeente.

Binnenzijde

Zo werkt het nieuwe stembiljet

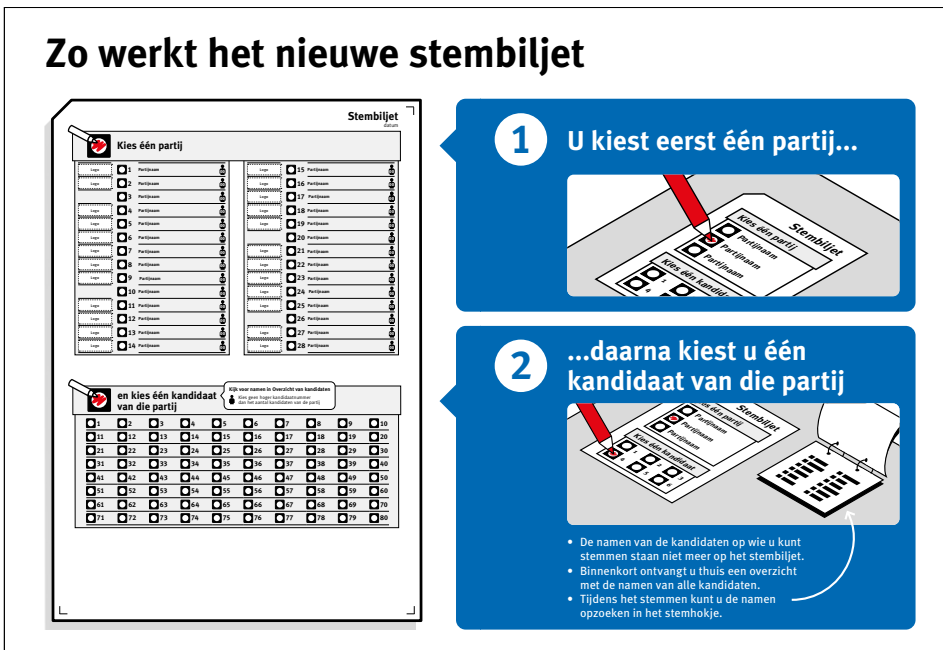

1 U kiest eerst één partij...

2 ...daarna kiest u één kandidaat van die partij

- De namen van de kandidaten op wie u kunt stemmen staan niet meer op het stembiljet.
- Binnenkort ontvangt u thuis een overzicht met de namen van alle kandidaten.
- Tijdens het stemmen kunt u de namen opzoeken in het stemhokje.

Uitleg op overzicht van kandidaten voor thuis

Tijdens de verkiezing op 6 juni 2024 stemt u met een nieuw stembiljet.
Hieronder leest u hoe dit werkt.

1 U kiest eerst één partij...

2 ...daarna kiest u één kandidaat van die partij

- De nummer van de kandidaat op wie u kunt stemmen staat met meer op het stembiljet.
- Tijdens het stemmen kunt u de namen opzoeken in het stembiljet.

Overzicht van kandidaten

Partij	1	2	3	4	5	6	7	8	9	10	11	12	13	14	15	16
1 Partij A	18	19	20	21	22	23	24	25	26	27	28	29	30	31	32	33
2 Partij B	34	35	36	37	38	39	40	41	42	43	44	45	46	47	48	49
3 Partij C	50	51	52	53	54	55	56	57	58	59	60	61	62	63	64	65
4 Partij D	66	67	68	69	70	71	72	73	74	75	76	77	78	79	80	81
5 Partij E	82	83	84	85	86	87	88	89	90	91	92	93	94	95	96	97
6 Partij F	98	99	100	101	102	103	104	105	106	107	108	109	110	111	112	113
7 Partij G	114	115	116	117	118	119	120	121	122	123	124	125	126	127	128	129
8 Partij H	130	131	132	133	134	135	136	137	138	139	140	141	142	143	144	145
9 Partij I	146	147	148	149	150	151	152	153	154	155	156	157	158	159	160	161
10 Partij J	162	163	164	165	166	167	168	169	170	171	172	173	174	175	176	177
11 Partij K	178	179	180	181	182	183	184	185	186	187	188	189	190	191	192	193
12 Partij L	194	195	196	197	198	199	200	201	202	203	204	205	206	207	208	209
13 Partij M	210	211	212	213	214	215	216	217	218	219	220	221	222	223	224	225
14 Partij N	226	227	228	229	230	231	232	233	234	235	236	237	238	239	240	241
15 Partij O	242	243	244	245	246	247	248	249	250	251	252	253	254	255	256	257
16 Partij P	258	259	260	261	262	263	264	265	266	267	268	269	270	271	272	273

Overzicht

Wilt u de namen van de kandidaten avast opzoeken?

- Kijk in het overzicht hiernaast.
- In dit overzicht staan alle partijen en kandidaten die meedoen aan de verkiezingen van het Europees Parlement.
- Het nummer van de kandidaat van uw keuze valt u in op het stembiljet.
- Tijdens het stemmen kunt u de namen ook opzoeken in het stembiljet.

Kijk in het overzicht hiernaast >>>

Wilt u avast oefenen?

Dit kan op twee manieren:

Online...

Scan de QR code of ga naar www.eefstembiljet.nl

...of bij u in de buurt

Kijk op de website van uw gemeente of welke locaties u kunt oefenen.

Heeft u vragen? Ga naar de website van uw gemeente.

Uitleggedeelte maximaal A4-formaat

Tijdens de verkiezing op 6 juni 2024 stemt u met een nieuw stembiljet.
Hieronder leest u hoe dit werkt.

1 U kiest eerst één partij...

2 ...daarna kiest u één kandidaat van die partij

- De nummer van de kandidaat op wie u kunt stemmen staat met meer op het stembiljet.
- Tijdens het stemmen kunt u de namen opzoeken in het stembiljet.

Overzicht

Partij	1	2	3	4	5	6	7	8	9	10	11	12	13	14	15	16
1 Partij A	18	19	20	21	22	23	24	25	26	27	28	29	30	31	32	33
2 Partij B	34	35	36	37	38	39	40	41	42	43	44	45	46	47	48	49
3 Partij C	50	51	52	53	54	55	56	57	58	59	60	61	62	63	64	65
4 Partij D	66	67	68	69	70	71	72	73	74	75	76	77	78	79	80	81
5 Partij E	82	83	84	85	86	87	88	89	90	91	92	93	94	95	96	97
6 Partij F	98	99	100	101	102	103	104	105	106	107	108	109	110	111	112	113
7 Partij G	114	115	116	117	118	119	120	121	122	123	124	125	126	127	128	129
8 Partij H	130	131	132	133	134	135	136	137	138	139	140	141	142	143	144	145
9 Partij I	146	147	148	149	150	151	152	153	154	155	156	157	158	159	160	161
10 Partij J	162	163	164	165	166	167	168	169	170	171	172	173	174	175	176	177
11 Partij K	178	179	180	181	182	183	184	185	186	187	188	189	190	191	192	193
12 Partij L	194	195	196	197	198	199	200	201	202	203	204	205	206	207	208	209
13 Partij M	210	211	212	213	214	215	216	217	218	219	220	221	222	223	224	225
14 Partij N	226	227	228	229	230	231	232	233	234	235	236	237	238	239	240	241
15 Partij O	242	243	244	245	246	247	248	249	250	251	252	253	254	255	256	257
16 Partij P	258	259	260	261	262	263	264	265	266	267	268	269	270	271	272	273

Overzicht

Wilt u de namen van de kandidaten avast opzoeken?

- Kijk in het overzicht hiernaast.
- In dit overzicht staan alle partijen en kandidaten die meedoen aan de verkiezingen van het Europees Parlement.
- Het nummer van de kandidaat van uw keuze valt u in op het stembiljet.
- Tijdens het stemmen kunt u de namen ook opzoeken in het stembiljet.

Kijk in het overzicht hiernaast >>>

Wilt u avast oefenen?

Dit kan op twee manieren:

Online...

Scan de QR code of ga naar www.eefstembiljet.nl

...of bij u in de buurt

Kijk op de website van uw gemeente of welke locaties u kunt oefenen.

Heeft u vragen? Ga naar de website van uw gemeente.

Advertenties in lokale huis-aan-huisbladen

In iedere gemeente zijn in de huis-aan-huis kranten advertenties geplaatst om kiezers te informeren. Deze werden geplaatst in de weken voorafgaand aan de verkiezing.



Rijksoverheid

Op 6 juni stemt u in gemeente Alphen aan den Rijn met een nieuw stembiljet

Dit stembiljet is kleiner en ziet er anders uit



Meer informatie? Ga naar www.alphenaandenrijn.nl/verkiezingen

3 tot 2 weken voor verkiezing



Rijksoverheid

Op donderdag 6 juni stemt u in Alphen aan de Rijn met een nieuw stembiljet

Zo werkt het:

- 1 U kiest eerst één partij**
- 2 Daarna kiest u één kandidaat van die partij**

Op het stembiljet staan geen namen van kandidaten. De namen en nummers van de kandidaten op wie u kunt stemmen staan in een overzicht. Dit overzicht ligt in elk stembokje. U ontvangt dit overzicht ook thuis.



stembiljet

Kies één partij

en kies één kandidaat van die partij



Scan de QR-code voor een uitlegvideo over het nieuwe stembiljet.

Meer informatie over het stemmen? Ga naar www.alphenaandenrijn.nl/verkiezingen

2 weken tot 1 week voor verkiezing

Posters in verschillende formaten - van A0 (voor Abri's buiten) tot A3



Bewustmaking: u gaat stemmen met een nieuw stembiljet



Aankondiging oefenmomenten en Zo werkt het nieuwe stembiljet

Roll-up banners

Geplaatst in stembureau en voorafgaand aan verkiezing op plekken waar geoefend kon worden.

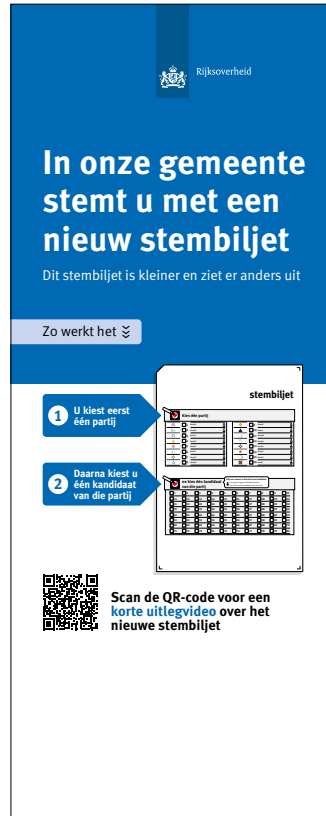

Oefenblok in bibliotheek en in het stemlokaal

Het blok is liggend A3-formaat, met 50 af te scheuren vellen. Het oefenblok bevat 10 verschillende opdrachten.

Kies:
kandidaat Diepblauw
van de Kleurenpartij

Kies eerst
de Kleurenpartij

Kies daarna
kandidaat Diepblauw
van de Kleurenpartij
Kijk in het Overzicht van
kandidaten voor het nummer
van kandidaat Diepblauw

Klaar? Vouw
om langs de
stippellijn

Stembiljet

Kies één partij

<p><input type="checkbox"/> 1 Eerste Dier-Alliantie</p> <p><input type="checkbox"/> 2 Kleurenpartij</p> <p><input type="checkbox"/> 3 Sterrenpartij</p> <p><input type="checkbox"/> 4 Weermannen</p> <p><input type="checkbox"/> 5 De Kluspartij</p> <p><input type="checkbox"/> 6 Kruidig</p>	<p><input type="checkbox"/> 7 Lijst Smaak</p> <p><input type="checkbox"/> 8 Planten voor het Volk</p> <p><input type="checkbox"/> 9 Partij 14</p> <p><input type="checkbox"/> 10 Land- en Waterweg</p> <p><input type="checkbox"/> 11 Partij van Spijs en Drink</p>
--	---

en kies één kandidaat van die partij

<input type="checkbox"/> 1	<input type="checkbox"/> 2	<input type="checkbox"/> 3	<input type="checkbox"/> 4	<input type="checkbox"/> 5	<input type="checkbox"/> 6	<input type="checkbox"/> 7	<input type="checkbox"/> 8	<input type="checkbox"/> 9	<input type="checkbox"/> 10
<input type="checkbox"/> 11	<input type="checkbox"/> 12	<input type="checkbox"/> 13	<input type="checkbox"/> 14	<input type="checkbox"/> 15	<input type="checkbox"/> 16	<input type="checkbox"/> 17	<input type="checkbox"/> 18	<input type="checkbox"/> 19	<input type="checkbox"/> 20
<input type="checkbox"/> 21	<input type="checkbox"/> 22	<input type="checkbox"/> 23	<input type="checkbox"/> 24	<input type="checkbox"/> 25	<input type="checkbox"/> 26	<input type="checkbox"/> 27	<input type="checkbox"/> 28	<input type="checkbox"/> 29	<input type="checkbox"/> 30
<input type="checkbox"/> 31	<input type="checkbox"/> 32	<input type="checkbox"/> 33	<input type="checkbox"/> 34	<input type="checkbox"/> 35	<input type="checkbox"/> 36	<input type="checkbox"/> 37	<input type="checkbox"/> 38	<input type="checkbox"/> 39	<input type="checkbox"/> 40
<input type="checkbox"/> 41	<input type="checkbox"/> 42	<input type="checkbox"/> 43	<input type="checkbox"/> 44	<input type="checkbox"/> 45	<input type="checkbox"/> 46	<input type="checkbox"/> 47	<input type="checkbox"/> 48	<input type="checkbox"/> 49	<input type="checkbox"/> 50
<input type="checkbox"/> 51	<input type="checkbox"/> 52	<input type="checkbox"/> 53	<input type="checkbox"/> 54	<input type="checkbox"/> 55	<input type="checkbox"/> 56	<input type="checkbox"/> 57	<input type="checkbox"/> 58	<input type="checkbox"/> 59	<input type="checkbox"/> 60
<input type="checkbox"/> 61	<input type="checkbox"/> 62	<input type="checkbox"/> 63	<input type="checkbox"/> 64	<input type="checkbox"/> 65	<input type="checkbox"/> 66	<input type="checkbox"/> 67	<input type="checkbox"/> 68	<input type="checkbox"/> 69	<input type="checkbox"/> 70
<input type="checkbox"/> 71	<input type="checkbox"/> 72	<input type="checkbox"/> 73	<input type="checkbox"/> 74	<input type="checkbox"/> 75	<input type="checkbox"/> 76	<input type="checkbox"/> 77	<input type="checkbox"/> 78	<input type="checkbox"/> 79	<input type="checkbox"/> 80

Voorzijde

Geldige stem
U heeft...

Ongeldige stem
U heeft...

Antwoord bij: Kies kandidaat Diepblauw van de Kleurenpartij

Bij partij:
Kleurenpartij, partij 2

Bij kandidaat:
nummer 3

Ander antwoord gegeven?
Kijk op de achterkant voor uitleg over geldig stemmen.

Geldige stem
U heeft...

...één partij en één kandidaat van die partij gekozen

...alleen één partij gekozen.
Daardoor heeft u automatisch op kandidaat 1, de lijsttrekker van die partij gestemd.

Let op het totale aantal kandidaten van de partij van uw keuze
Kiest u een hoger kandidaatnummer dan het getal dat in de afbeelding staat? Dan stemt u ongeldig.

Ongeldige stem
U heeft...

...wel één kandidaat maar geen partij gekozen

...meer dan één kandidaat gekozen **...meer dan één partij gekozen**

...een te hoog kandidaatnummer gekozen
Bijvoorbeeld: een partij heeft 4 kandidaten. Dan heeft die partij dus geen kandidaat met nummer 8

Achterzijde

Verslag evaluatie | Eerste experiment met het stembiljet model 2

7

Oefenwebsite met 5 opdrachten

De website was live van 2 maanden voor de verkiezing tot 1 dag na de verkiezing.

The screenshot shows a web interface for a voting exercise. At the top left, there is a 'Start' button. The main content area is titled 'Stembiljet' and contains several sections:

- Opdracht 1: Kies een partij en kies een kandidaat van die partij** (Task 1: Choose a party and choose a candidate from that party).
- Kies één partij** (Choose one party): A list of 11 parties with checkboxes and icons. Parties include: 1. Eerste Dier-Alliantie, 2. Kleurenpartij, 3. Sterrenpartij, 4. Weermannen, 5. De Kluspartij, 6. Kruidig, 7. Lijst Smaak, 8. Planten voor het volk, 9. Partij 14, 10. Land- en Waterweg, 11. Partij van Spijs en Drank.
- en kies één kandidaat van die partij** (and choose one candidate from that party): A grid of 80 numbered checkboxes (1-80) for selecting a candidate.
- Overzicht van kandidaten** (Candidate overview): A separate document icon with an 'Openen' button.
- Controleer mijn oefenstem** (Check my practice vote) button.
- Meer informatie over het nieuwe stembiljet? Kijk op de website van uw gemeente.** (More information about the new ballot? Look on the website of your municipality.)
- Legend:** A box showing 'STEMBILJET' with a plus sign and 'Partij' and 'Kandidaatnummer' icons, followed by an equals sign and the word 'stem'.

At the bottom left, there is a privacy notice: 'Privacy Toegankelijkheidsverklaring Kwetsbaarheid melden'.

www.oefenstembiljet.nl

Uitlegvideo's

Er waren 2 video's voor kiezers: een langere die voor de verkiezingsdag werd verspreid via social media en de website van gemeenten, en een korte die op de verkiezingsdag in de stemlokaal werd getoond, of via een QR-code kon worden bekeken.

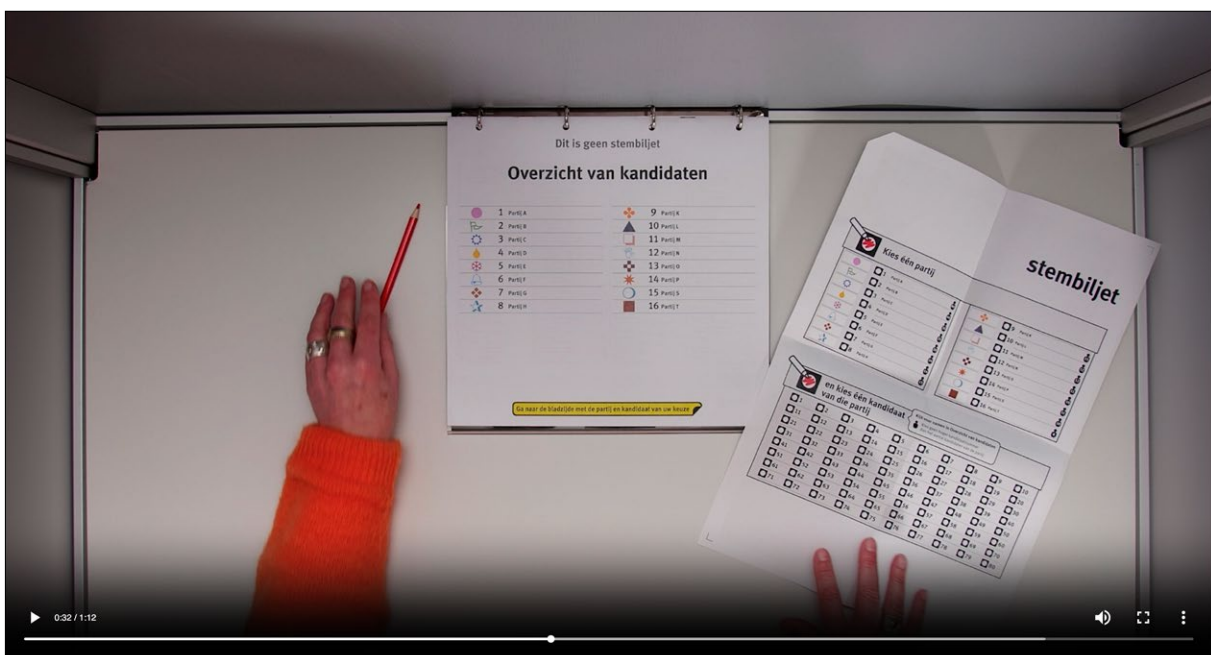

www.oefenstembiljet.nl/media/zowerkthetnieuwestembiljet.mp4

Social media

Stories

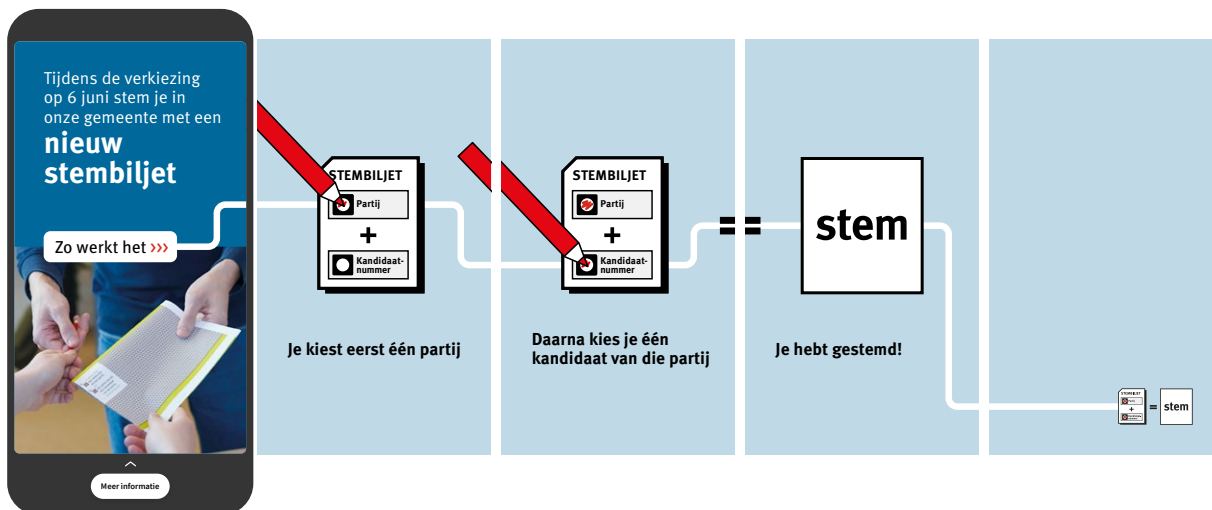

Vierkant

