

# Actualiseringsonderzoek financiële effecten Omgevingswet



# Actualiseringsonderzoek financiële effecten Omgevingswet

## **Auteurs**

Patrick van der Poll

Eva de Beet

Sira Consulting B.V. is inhoudelijk verantwoordelijk voor deze rapportage. De in deze rapportage opgenomen teksten en onderzoeksresultaten mogen uitsluitend worden gebruikt als toelichting of ondersteuning in artikelen, scripties en boeken mits de bron duidelijk wordt vermeld. Vermenigvuldiging en/of openbaarmaking in welke vorm ook, is uitsluitend toegestaan na schriftelijke toestemming van Sira Consulting B.V.. Sira Consulting B.V. aanvaardt geen aansprakelijkheid voor drukfouten en/of andere onvolkomenheden.





Op 1 januari 2022 wordt naar verwachting de Omgevingswet ingevoerd. Om een integraal beeld van de financiële consequenties van de invoering van de stelselherziening te krijgen zijn de afgelopen jaren ongeveer 20 deelonderzoeken uitgevoerd. Nu de nieuwe regelgeving inmiddels gereed is, kan een integraal financieel beeld van de stelselherziening gemaakt worden. Daartoe worden deze eerdere deelonderzoeken op basis van een onderzoeksagenda die door de bestuurlijke koepels en het Rijk is vastgesteld, geactualiseerd, aangevuld of indien dit nodig werd geacht (deels) grondig herzien. Het onderzoek dat hier voorligt, is onderdeel van deze onderzoeksagenda.

Het onderliggende deelonderzoek onderzoekt een afgebakend deel van de stelselherziening Ow. De uitkomsten van dit deelonderzoek geven inzicht in alleen dat gedeelte van de stelselherziening dat door de onderzoekers onderzocht wordt. Het geeft geen integraal beeld van de financiële consequenties van de gehele stelselherziening van de Ow.

Alle deelresultaten tezamen worden verwerkt in het Integraal Beeld van de financiële consequenties van de stelselherziening Ow. Dit is een afzonderlijk onderzoek waarover ook afzonderlijk gerapporteerd wordt. De resultaten uit het voorliggende onderzoek is één van de bronnen op basis waarvan het Integraal Beeld is opgesteld.

## Managementsamenvatting

In het project Actualiseringsonderzoek financiële effecten Omgevingswet' zijn de financiële effecten uit eerdere onderzoeken naar de financiële effecten van de Omgevingswet (die niet worden heronderzocht) geactualiseerd voor wat betreft de aantallen en de kosten (of baten).

De hoofddoelstelling van het project 'Actualiseringsonderzoek financiële effecten Omgevingswet' was om de resultaten van eerdere onderzoeken van Sira Consulting te corrigeren voor de gehanteerde aantallen en de gehanteerde kosten.

Hieronder is de hoofddoelstelling uiteengezet in subdoelstellingen:

- Actualiseer de gehanteerde aantallen van de eerdere onderzoeken van Sira Consulting indien actuelere aantallen beschikbaar zijn.
- Actualiseer de uurtarieven voor de rijksoverheid en de overige overheden.
- Corrigeer de bestuurlijke lasten (interne kosten) voor de rijksoverheden en overige overheden door de btw ervanaf te halen.
- Actualiseer de uurtarieven uit het handboek meting regeldruk.
- Actualiseer de overgebleven kosten of baten voor inflatie.

In de onderstaande tabel zijn de correcties van de resultaten samengevat. Met het minimale en maximale effect wordt het effect in respectievelijk de meest ongunstige en meest gunstige situatie bedoeld. Lastenafnames en baten zijn aangeduid met een minteken, positieve bedragen betreffen een toename van de lasten (of een afname van de baten).

**Tabel 1.** Samenvatting van de structurele effecten (in € duizendtallen)

Wijziging	Effecten naar overheden en burgers en bedrijven									
	Gemeenten		Waterschappen		Provincies		Rijk		Burgers en Bedrijven	
	Min	Max	Min	Max	Min	Max	Min	Max	Min	Max
Omgevingswet-excl. leges	861	1.817	0	0	-26	-10	0	0	-910	-1.333
Omgevingswet-leges	-956	-1.913	0	0	0	0	0	0	956	1.913
Omgevingsbesluit- excl. leges	-82	14	0	0	37	16	25	25	-6	-23
Omgevingsbesluit-leges	68	47	0	0	-38	-17	-25	-25	-4	-4
Besluit kwaliteit leefomgeving-excl. leges	448	400	-1	-2	-1	-2	0	0	-5	-27
Besluit kwaliteit leefomgeving-leges	0	0	0	0	0	0	0	0	0	0
Besluit bouwwerken leefomgeving- excl. leges	0	0	0	0	0	0	0	0	-932	-1.864
Besluit bouwwerken leefomgeving-leges	0	0	0	0	0	0	0	0	0	0
Besluit activiteiten leefomgeving- excl. leges	1.816	2.687	0	0	178	255	97	106	-1.715	-2.568
Besluit activiteiten leefomgeving-leges	-221	-294	0	0	-178	-255	-66	-72	466	620
AMvB's algemeen- excl. leges	0	0	0	0	0	0	0	0	0	0

AMvB's algemeen-leges	0	0	0	0	0	0	0	0	0	0
Omgevingsregeling- excl. leges	-216	-66	-3	6	-15	3	-2	2	-97	-586
Omgevingsregeling-leges	245	96	-3	-12	-6	-24	1.339	1.335	-1.575	-1.395
Invoeringswet- excl. leges	132	332	-26	-26	-6	23	0	0	-93	-236
Invoeringswet-leges	38	13	0	0	3	1	0	0	-41	-14
Invoeringsbesluit- excl. leges	-221	-7	0	0	0	0	18	26	-222	-685
Invoeringsbesluit-leges	-65	-65	0	0	0	0	0	0	65	65
Aanvullingswet grondeigendom- excl. leges	42	17	5	3	17	8	204	228	4	0
Aanvullingswet grondeigendom-leges	0	0	0	0	0	0	0	0	0	0
Aanvullingsbesluit grondeigendom- excl. leges	-1	0	0	0	-1	0	0	0	-73	311
Aanvullingsbesluit grondeigendom-leges	0	0	0	0	0	0	0	0	0	0
Aanvullingsspoor Bodem- excl. leges	124	85	-14	-15	82	79	-19	-21	-241	-257
Aanvullingsspoor Bodem-leges	33	5	-1	0	-4	-1	-2	0	-25	-4
Aanvullingsspoor Geluid- excl. leges	-171	340	-37	-3	4	13	263	263	0	0
Aanvullingsspoor Geluid-leges	0	0	0	0	0	0	0	0	0	0
Aanvullingsspoor zwembaden- excl. leges	-11	-11	0	0	-60	-60	0	0	24	-2.049
Aanvullingsspoor zwembaden-leges	0	0	0	0	0	0	0	0	0	0
Overig- excl. leges	-1	0	0	0	0	0	0	-1	0	0
Overig-leges	0	0	0	0	0	0	0	0	0	0
<b>Totaal- excl. leges</b>	<b>2.721</b>	<b>5.607</b>	<b>-75</b>	<b>-38</b>	<b>211</b>	<b>325</b>	<b>586</b>	<b>628</b>	<b>-4.267</b>	<b>-9.317</b>
<b>Totaal- leges</b>	<b>-858</b>	<b>-2.111</b>	<b>-5</b>	<b>-12</b>	<b>-225</b>	<b>-296</b>	<b>1.246</b>	<b>1.238</b>	<b>-159</b>	<b>1.181</b>
<b>Totaal</b>	<b>1.863</b>	<b>3.497</b>	<b>-80</b>	<b>-50</b>	<b>-14</b>	<b>29</b>	<b>1.832</b>	<b>1.866</b>	<b>-4.426</b>	<b>-8.136</b>



# Inhoudsopgave

<b>Managementsamenvatting</b>	<b>6</b>
<b>Inhoudsopgave</b>	<b>9</b>
<b>1 Inleiding</b>	<b>10</b>
<b>2 Doelstelling en uitgangspunten</b>	<b>11</b>
2.1 Doelstelling	11
<b>3 Werkwijze</b>	<b>12</b>
3.1 Uitgangspunten	12
3.2 Actualiseren kosten en baten	13
3.3 Btw-correcties	14
3.4 Actualiseren aantallen	15
<b>4 Onderzoeksresultaten</b>	<b>17</b>
<b>5 Samenvatting</b>	<b>38</b>
5.1 Overzichtstabel per wetgevingsproduct	38
5.2 Totaal overzicht per doelgroep	42
<b>Bijlagen</b>	
I Toelichting tarieven rijksoverheid	44
II Toelichting gehanteerde tarieven decentrale overheden	45
III Inflatiecorrectie tarieven Handboek meting regeldruk	47
IV Overzicht correctiefactor CPI per jaar	48
V Overzicht onderzoeken	49

# 1 Inleiding

## **Achtergrond**

Op 1 januari 2022 wordt naar verwachting de Omgevingswet ingevoerd. De afgelopen jaren hebben alle overheden veel gedaan ter voorbereiding van deze nieuwe wet- en regelgeving. Het Rijk en koepels (VNG, IPO en UvW) brengen gezamenlijk het integrale beeld van de financiële effecten van de stelselherziening Omgevingsrecht in beeld. Ten behoeve daarvan is een aantal onderzoeken verricht en wordt een aantal van deze onderwerpen heronderzocht. Dit integrale beeld vormt de input voor een gezamenlijk monitoringsinstrument, waarbij de al in gebruik zijnde monitoringsinstrumenten van de koepels, als input worden gebruikt.

Eén van de bouwstenen van dit geheel, is een onderzoek waarin de financiële effecten (die niet worden heronderzocht) worden geactualiseerd voor wat betreft de aantallen en de kosten (of baten). Het ministerie van BZK heeft Sira Consulting daarom gevraagd om het project 'Actualiseringsonderzoek financiële effecten Omgevingswet' uit te voeren.

## **Doelstelling**

Het project 'Actualiseringsonderzoek financiële effecten Omgevingswet' heeft als doel om de resultaten<sup>1</sup> van eerdere onderzoeken van Sira Consulting te corrigeren voor de gehanteerde aantallen en de gehanteerde kosten (of baten).

## **Leeswijzer**

In hoofdstuk 2 zijn de doelstellingen en de uitgangspunten voor dit onderzoek uitgewerkt. Vervolgens is in hoofdstuk 3 toegelicht op welke wijze de effecten zijn geactualiseerd. Hoofdstuk 4 bevat de gedetailleerde onderzoeksresultaten. Ten slotte is in hoofdstuk 5 een samenvatting van de onderzoeksresultaten opgenomen.

---

<sup>1</sup> Met uitzondering van een aantal onderwerpen dat opnieuw wordt onderzocht.

## 2 Doelstelling en uitgangspunten

De eerste paragraaf van dit hoofdstuk bevat de doelstellingen en de onderzoeksvragen voor dit project. In de tweede paragraaf zijn de uitgangspunten en methodieken die in dit onderzoek zijn gehanteerd beschreven.

### 2.1 Doelstelling

De hoofddoelstelling van het project 'Actualiseringsonderzoek financiële effecten Omgevingswet' is om de resultaten van eerdere onderzoeken van Sira Consulting te corrigeren voor de gehanteerde aantallen en de gehanteerde kosten. Onderwerpen die opnieuw worden onderzocht zijn uitgezonderd.

Hieronder is de hoofddoelstelling uiteengezet in subdoelstellingen:

- a. Actualiseer de gehanteerde aantallen van de eerdere onderzoeken van Sira Consulting indien actuelere aantallen beschikbaar zijn.
- b. Actualiseer de uurtarieven voor de rijksoverheid en de overige overheden.
- c. Corrigeer de bestuurlijke lasten (interne kosten) voor de rijksoverheden en overige overheden door de btw ervanaf te halen.
- d. Actualiseer de uurtarieven uit het handboek meting regeldruk.
- e. Actualiseer de overgebleven kosten of baten voor inflatie.

## 3 Werkwijze

In dit hoofdstuk is toegelicht op welke wijze wij de effecten in dit onderzoek hebben geactualiseerd en gecorrigeerd.

### 3.1 Uitgangspunten

Bij het uitvoeren van het onderzoek zijn de volgende uitgangspunten gehanteerd:

#### **Actualiseer de gehanteerde aantallen voor zover nodig en mogelijk**

Bij het actualiseren van de resultaten uit de eerdere onderzoeken zijn we nagegaan of het nodig en mogelijk is om de gehanteerde aantallen te actualiseren. Hiervoor hebben we "Nulmeting en schattingen aantallen omgevingsvergunningaanvragen en meldingen 2016-2019" AdS (2020), geraadpleegd.

#### **Gebruik recente uurtarieven voor het bepalen van de bestuurlijke lasten.**

Voor de eerdere onderzoeken was afgesproken te werken met uurtarieven gebaseerd op de handleiding overheidstarieven 2015 voor de kosten van de rijksoverheid en de CAR-UWO salaristabel per april 2015 voor de kosten van de overige overheden. In dit onderzoek zijn de resultaten geactualiseerd met behulp van de CAR-UWO salaristabel per oktober 2019 en de Handleiding Overheidstarieven 2019.

Voor de bestuurlijke lasten voor de rijksoverheid is de 'Handleiding Overheidstarieven 2019'<sup>2</sup> gehanteerd. Voor de bestuurlijke lasten van de overige overheden is de 'CAR-UWO salaristabel oktober 2019'<sup>3</sup> gehanteerd.

Voor de uurtarieven voor overige overheden betekent dit dat de effecten voor de bestuurlijke lasten groter worden. Voor de uurtarieven voor de rijksoverheid geldt dat de effecten groter of kleiner worden, dit hangt af van de schaal waarmee is gerekend. De salarissen voor bepaalde schalen zijn juist gedaald omdat de overhead destijds op een andere manier was berekend.

#### **Actualiseer de uurtarieven uit de gebruikte Handboeken meting regeldruk**

In de onderzoeken die voor 1 januari 2018 zijn uitgevoerd is voor de uurtarieven van burgers en bedrijven gebruikgemaakt van "Handboek meting regeldruk (2014)"<sup>4</sup>. In de onderzoeken die na 1 januari 2018 zijn uitgevoerd is voor de uurtarieven van burgers en bedrijven gebruikgemaakt van "Handboek Meting Regeldrukkosten (2018)"<sup>5</sup>. Op deze uurtarieven is een inflatiecorrectie toegepast. Daarmee zijn de uurtarieven naar het niveau van 2019 gebracht. Deze correctie heeft tot gevolg dat de regeldrukeffecten groter worden.

#### **Actualiseer de overblijvende kosten met behulp van de consumentenprijsindex**

De kosten die niet berekend zijn op basis van standaard uurtarieven uit de Handleiding Overheidstarieven, de CAR-UWO salaristabel of het Handboek meting regeldruk zijn gecorrigeerd voor inflatie met behulp van de consumentenprijsindex. Daarbij is het jaar aangehouden waarin het onderzoek is uitgevoerd. Indien bij kosten is verwezen naar eerdere onderzoeken, is het jaar aangehouden waarin het eerdere onderzoek is

<sup>2</sup> <https://kennisopenbaarbestuur.nl/rapporten-publicaties/handleiding-overheidstarieven-2019/>

<sup>3</sup> [https://car-uwo.nl/sites/default/files/bijlage\\_6\\_lbr\\_19\\_069.pdf](https://car-uwo.nl/sites/default/files/bijlage_6_lbr_19_069.pdf)

<sup>4</sup> [https://www.kcwj.nl/sites/default/files/handboek\\_regeldruk\\_definitief\\_1\\_juli\\_2014.pdf](https://www.kcwj.nl/sites/default/files/handboek_regeldruk_definitief_1_juli_2014.pdf)

<sup>5</sup> [https://www.kcwj.nl/sites/default/files/handboek\\_meting\\_regeldrukkosten\\_v\\_1-1-2018.pdf](https://www.kcwj.nl/sites/default/files/handboek_meting_regeldrukkosten_v_1-1-2018.pdf)

uitgevoerd.<sup>6</sup> Deze correctie heeft tot gevolg dat de effecten die voor 2019 in kaart zijn gebracht, groter worden.

#### **Corrigeer de bestuurlijke lasten voor btw**

In de vorige onderzoeken is voor de interne uren van ambtenaren voor Rijksoverheden en overige overheden gerekend met tarieven inclusief btw. Het is voor het integrale beeld echter de bedoeling dat over de kosten van overheden alleen btw wordt gerekend bij out of pocket kosten. Dit is gecorrigeerd. Deze correctie heeft tot gevolg dat de effecten kleiner worden.

#### **Voorkom overlap met andere lopende onderzoeken naar financiële effecten**

Voor een aantal onderwerpen binnen de stelselherziening van het Omgevingsrecht wordt op dit moment al heronderzoek uitgevoerd. Om te voorkomen dat wij onnodig resultaten corrigeren (omdat deze elders worden gecorrigeerd), hebben wij samen met de opdrachtgever afgestemd voor welke resultaten het noodzakelijk is dat deze gecorrigeerd worden. Buiten de scope van dit onderzoek vallen: de eenmalige effecten, de effecten van de knip, globaal bestemmen, de opbrengst van milieuleges, de effecten als gevolg van de wijzigingen in de vergunning ingebruikname gebouwen en de melding brandveiligheid en de effecten uit §3.4<sup>7</sup> uit het rapport "Financiële effecten Aanvullingsbesluit bodem".

## **3.2 Actualiseren kosten en baten**

In onderstaande figuur is stapsgewijs uitgewerkt op welke wijze de effecten zijn geactualiseerd.

---

<sup>6</sup> Indien wij niet konden achterhalen wanneer het onderzoek is uitgevoerd, zijn we uitgegaan van het jaar waarin het onderzoek werd gepubliceerd.

<sup>7</sup> Aanpassing meldingen bij grondverzet

**Figuur 1.** Stappenplan actualiseren effecten

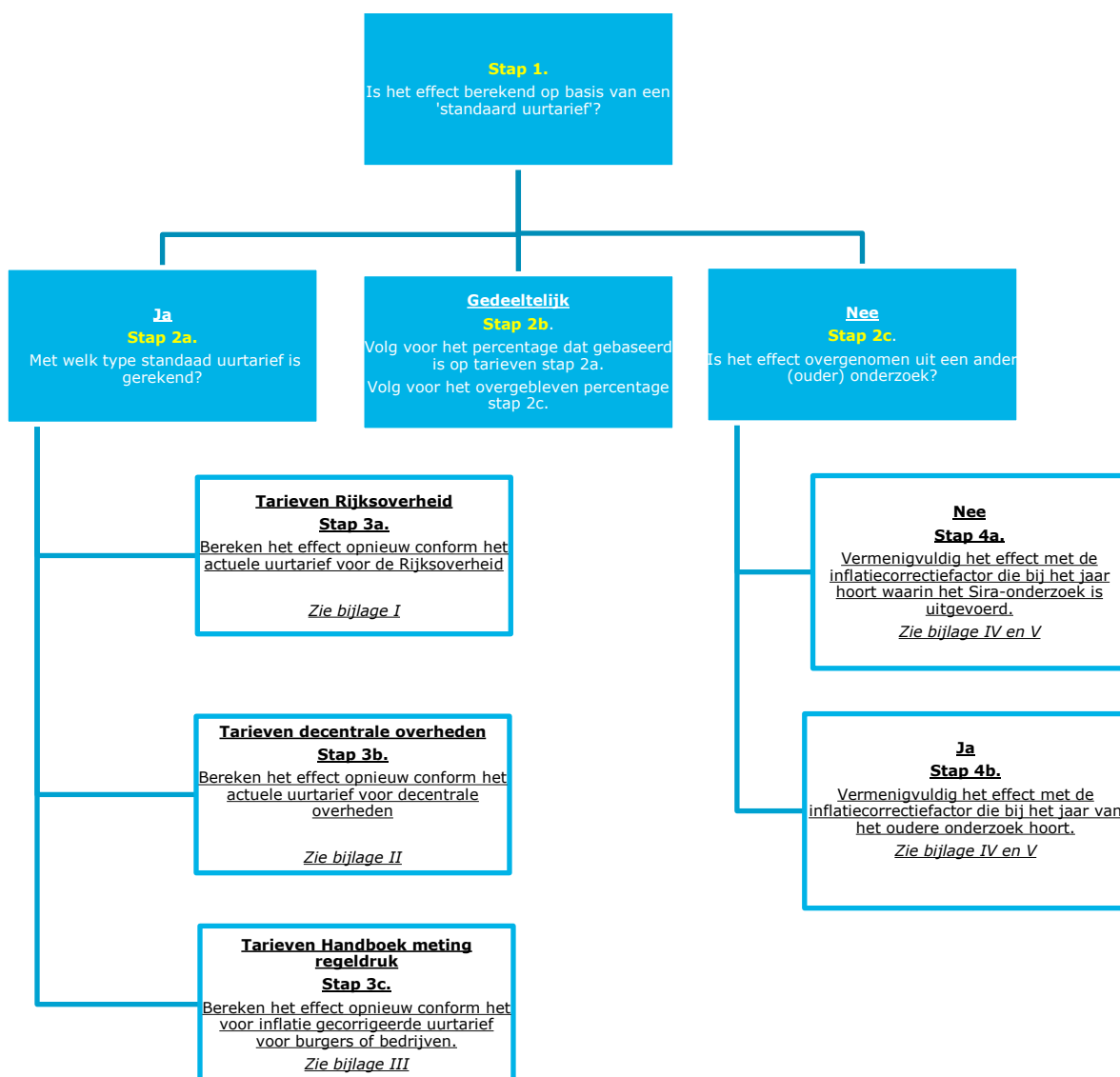

### 3.3 Btw-correcties

In de vorige onderzoeken is voor de interne uren van ambtenaren voor Rijksoverheden en overige overheden gerekend met tarieven inclusief btw. Het is voor het integrale beeld echter de bedoeling dat over de kosten van overheden alleen btw wordt gerekend bij out of pocket kosten. Daarom is alle (deel)effecten die op basis van een uurtarief van de Rijksoverheid of andere overheden zijn berekend een btw-correctie uitgevoerd. Dit

betekent dat dit (deel)effect is vermenigvuldigd met 82,64%<sup>8</sup>. Dit betekent dat de effecten op bestuurlijke lasten kleiner worden waardoor ook de legeseffecten kleiner worden. Het komt voor dat een effect niet expliciet op basis van uurtarieven is gerekend. Indien uit de context is af te leiden dat het wel kosten zijn voor interne uren, hebben wij de btw ook voor deze effecten gecorrigeerd.

### 3.4 Actualiseren aantallen

In dit onderzoek is bij ieder effect nagegaan of er betere aantallen beschikbaar zijn om het totale effect te berekenen. Er zijn geen effecten gevonden waarvoor actuelere of betere aantallen beschikbaar zijn op het detailniveau waarop deze nodig zijn. Voor de onderstaande aantallen waren er wel actuelere relevante getallen, maar hebben wij er toch niet voor gekozen om daar gebruik van te maken. Deze keuzes zijn hieronder toegelicht:

#### Aantal meldingen Activiteitenbesluit

In het rapport naar de financiële effecten van de AMvB's<sup>9</sup> is uitgegaan van 250.000 meldingsplichtige inrichtingen die gemiddeld eens per 10 jaar een melding doen. Er wordt dus uitgegaan van in totaal 25.000 meldingen per jaar. Uit de nulmeting<sup>10</sup> (figuur 3.13) volgt dat er in 2018 15.370 meldingen zijn ingediend. De verhouding tussen het aantal bedrijven dat, volgens CBS, meldingsplichtige activiteiten uitvoert en het aantal meldingen dat daadwerkelijk is ingediend, duidt er echter op dat de meldingsplicht niet goed wordt nageleefd. Dit wordt bevestigd door de Evaluatie van het Activiteitenbesluit 2008-2012 (Royal Haskoning DHV, 2013). In dit onderzoek werd geconstateerd dat van de gecontroleerde inrichtingen in 7% van de gevallen niet is voldaan aan de meldingsplicht artikel 1.10. Niet alle gecontroleerde bedrijven hebben in 2012 te maken hebben gehad met een ontwikkeling die hen verplichtte een melding te doen. Ervan uitgaande dat een bedrijf circa eens in de 10 jaar een melding doet, had 10% van de gecontroleerde inrichtingen een melding moeten doen. Echter werd bij 7% van de gecontroleerde inrichtingen vastgesteld dat de nalevingsplicht niet is nageleefd. Dit betekent dan dat de meldingsplicht door 70% van de gecontroleerde bedrijven niet is nageleefd.

Uit het onderzoek van Royal Haskoning is af te leiden dat gemeenten in 2012 in totaal 19.756 meldingen<sup>11</sup> hebben ontvangen. Uit de jaarrapportages van de Activiteitenbesluit Internetmodule (AIM) volgt niet dat het aantal ontvangen meldingen in de tussentijd significant is toegenomen.<sup>12</sup> Het is daarom niet aannemelijk dat de naleving door bedrijven in de tussentijd significant is toegenomen.

Omdat er in de onderzoeken naar de financiële effecten van de Omgevingswet uitgegaan dient te worden van 100% naleving hebben wij ervoor gekozen om het oorspronkelijke aantal niet aan te passen.

#### Aantal aanvragen Omgevingsvergunning

<sup>8</sup>  $100/121 \approx 82.64\%$

<sup>9</sup> Financiële effecten AMvB's Omgevingswet. Sira Consulting (2016)

<sup>10</sup> Nulmeting en schattingen aantallen omgevingsvergunningaanvragen en meldingen 2016-2019, Aan de slag met de Omgevingswet (2020)

<sup>11</sup> Dit is een geëxtrapoleerd aantal. 91 deelnemende gemeenten hebben in 2012 in totaal 4.332 meldingen ontvangen. Dit betrof 21,9% van alle gemeenten.

<sup>12</sup> Uit de jaarrapportages van AIM blijkt dat gemeenten tussen 2015 en 2020 jaarlijks minimaal 15.060 en maximaal 21.710 meldingen hebben ontvangen.

In het onderzoek naar de financiële effecten van de Omgevingsregeling<sup>13</sup> is een inschatting gemaakt van het jaarlijkse aantal vergunningaanvragen door burgers en bedrijven, waarvoor in de voorgenomen situatie aanvraagvereisten participatie gelden. De nulmeting geeft een overzicht van het aantal vergunningaanvragen dat in de huidige situatie door burgers en bedrijven wordt ingediend. We concluderen dat er geen beschikbare aantallen beschikbaar zijn omdat:

- er tussen de huidige en voorgenomen situatie verschillen zijn tussen activiteiten waar wel of geen Omgevingsvergunning voor nodig zal zijn;
- het detailniveau van het type vergunningen in de nulmeting niet voldoende is om het aantal vergunningen uit de nulmeting te corrigeren voor de activiteiten waar wel of geen Omgevingsvergunning nodig zal zijn;
- er verschillende aannames gemaakt zouden moeten worden om te komen op het jaarlijkse aantal vergunningaanvragen door burgers en bedrijven. We verwachten niet dat we daarmee tot accurater aantal zouden komen, dan de eerder gemaakte inschatting.

---

<sup>13</sup> Financiële effecten Omgevingsregeling, Sira Consulting (2019)



## 4 Onderzoeksresultaten

In de onderstaande tabel zijn de resultaten van het onderzoek opgenomen. De kosten of baten zijn in duizendtallen (€) weergegeven. Lastenafnames en baten zijn aangeduid met een minteken, positieve bedragen betreffen een toename van de lasten (of een afname van de baten). In een aantal gevallen is ten opzichte van het oorspronkelijke onderzoeksrapport een legeseffect toegevoegd. Dit is aangeduid met een sterretje (\*). In de tabel zijn de volgende afkortingen gebruikt:

- AL: Administratieve lasten
- BL: Bestuurlijke lasten
- FK: Financiële kosten
- MKB: Maatschappelijk kosten of bateneffect

**Tabel 2.** Overzicht correcties per effect (in duizendtallen €)

Rapport/wetgeving <sup>14</sup>	Wijziging	§	Doelgroep	Type lasten	Type correctie	Ongunstig			Gunstig		
						Oud	Correctie	Nieuw	Oud	Correctie	Nieuw
Omgevingswet - Financiële effecten Omgevingswet (2014)	Verbeterde kenbaarheid - beter inschatten levensvatbare projecten	3.2	bedrijven	AL	Inflatiecorrectie 2014	-2.500	-170	-2.670	-2.500	-170	-2.670
			bedrijven	AL	Uurtarieven Handboek regel-druk 2014	-3.067	-323	-3.390	-6.133	-646	-6.779
	bedrijven		Leges*	Uurtarieven decentrale overheden & btw-correctie	-5.363	815	-4.548	-10.727	1.629	-9.098	
	burgers		AL	Uurtarieven Handboek regel-druk 2014	-533	-31	-564	-1.067	-62	-1.129	
	burgers		Leges*	Uurtarieven decentrale overheden & btw-correctie	-933	142	-791	-1.866	283	-1.583	
	gemeenten		BL	Uurtarieven decentrale overheden & btw-correctie	-6.296	956	-5.340	-12.592	1.913	-10.679	
	gemeenten		Leges*	Uurtarieven decentrale overheden & btw-correctie	6.296	-956	5.340	12.593	-1.913	10.680	
	Efficiencywinst provinciale omgevingsvisie		4.3.1	provincies	BL	Uurtarieven decentrale overheden & btw-correctie	-306	47	-259	-408	62
Minder zienswijzen bij vaststellen omgevingsvisie		bedrijven	AL	Uurtarieven Handboek regel-druk 2014	-900	-95	-995	-900	-95	-995	

<sup>14</sup> Op sommige rapporten zijn al eerder correcties toegepast. Voor dit onderzoek is telkens uitgegaan van het meest recente onderzoek. In bijlage V is per onderzoek aangegeven in welke rapporten deze correcties staan (indien van toepassing).

Rapport/wetgeving <sup>14</sup>	Wijziging	§	Doelgroep	Type lasten	Type correctie	Ongunstig			Gunstig		
						Oud	Correctie	Nieuw	Oud	Correctie	Nieuw
	Efficiencyvoordeel brede omgevingsvergunning ontgronding	4.5	bedrijven	AL	Inflatiecorrectie 2014	-362	-25	-387	-362	-25	-387
	Efficiencyvoordeel brede omgevingsvergunning Wbr		bedrijven	AL	Inflatiecorrectie 2009	-227	-39	-266	-227	-39	-266
	Efficiencyvoordeel brede omgevingsvergunning spoorweg		bedrijven	AL	Inflatiecorrectie 2007	-67	-15	-82	-67	-15	-82
	Samenloop vergunningen en meldingen voor woningonttrekking, Badinrichtingen, horeca-exploitatie en terrassen		bedrijven	AL	Inflatiecorrectie 2008	-200	-38	-238	-200	-38	-238
Omgevingswet - Financiële effecten Omgevingswet (2014)	wijzigingen MER	4.9	burgers	AL	Inflatiecorrectie 2008	-500	-94	-594	-500	-94	-594
			bedrijven	AL	Inflatiecorrectie 2014	-1.000	-68	-1.068	-2.000	-136	-2.136
			bedrijven	AL	Inflatiecorrectie 2011	-100	-13	-113	-100	-13	-113
			gemeenten	BL	Uurtarieven decentrale overheden & inflatiecorrectie 2014 & btw-correctie	-3.976	-77	-4.053	-3.976	-77	-4.053
			gemeenten	BL	Uurtarieven decentrale overheden & inflatiecorrectie 2014 & btw-correctie	-837	-16	-853	-837	-16	-853
			gemeenten	BL	Uurtarieven decentrale overheden & inflatiecorrectie 2014 & btw-correctie	-105	-2	-107	-105	-2	-107
			provincies	BL	Uurtarieven decentrale overheden & inflatiecorrectie 2014 & btw-correctie	-1.338	-50	-1.388	-1.338	-50	-1.388
			provincies	BL	Uurtarieven decentrale overheden & inflatiecorrectie 2014 & btw-correctie	-515	-19	-534	-515	-19	-534
			provincies	BL	Uurtarieven decentrale overheden & inflatiecorrectie 2014 & btw-correctie	-103	-4	-107	-103	-4	-107
			Omgevingsbesluit - Financiële effecten AMvB's Omgevingswet (2016)	Magneet activiteit & verschuiven bevoegd gezag	4.1.2	gemeenten	BL	Uurtarieven decentrale overheden & btw-correctie	219	-33	186
gemeenten	Leges	Uurtarieven decentrale overheden & btw-correctie				-219	33	-186	-82	12	-70
provincies	BL	Uurtarieven decentrale overheden & btw-correctie				-219	33	-186	-82	12	-70
provincies	Leges	Uurtarieven decentrale overheden & btw-correctie				219	-33	186	82	-12	70

Rapport/wetgeving <sup>14</sup>	Wijziging	§	Doelgroep	Type lasten	Type correctie	Ongunstig			Gunstig		
						Oud	Correctie	Nieuw	Oud	Correctie	Nieuw
	Advies met instemming	4.1.4	bedrijven	Leges*	Uurtarieven decentrale overheden & inflatiecorrectie 2016 & btw-correctie	-344	-4	-348	-344	-4	-348
			gemeenten	BL	Uurtarieven decentrale overheden & btw-correctie	229	-35	194	229	-35	194
			gemeenten	Leges*	Uurtarieven decentrale overheden & btw-correctie	-229	35	-194	-229	35	-194
Omgevingsbesluit - Financiële effecten AMvB's Omgevingswet (2016)	Advies met instemming	4.1.4	provincies	BL	Uurtarieven decentrale overheden & inflatiecorrectie 2016 & btw-correctie	-95	5	-90	-95	5	-90
			provincies	Leges*	Uurtarieven decentrale overheden & inflatiecorrectie 2016 & btw-correctie	95	-5	90	95	-5	90
			rws	BL	Uurtarieven decentrale overheden & inflatiecorrectie 2016 & btw-correctie	-477	25	-452	-477	25	-452
			rws	Leges*	Uurtarieven decentrale overheden & inflatiecorrectie 2016 & btw-correctie	477	-25	452	477	-25	452
	Wijziging procedure omgevingsvergunning (voortaan ook bezwaar maar geen zienswijze)	4.5	bedrijven	AL	Inflatiecorrectie 2016 & btw-correctie	-100	-6	-106	-400	-23	-423
			gemeenten	BL	Inflatiecorrectie 2016 & btw-correctie	120	-15	105	-480	60	-420
	Verschuiven toezicht zwembaden van gemeente naar provincie	4.7	gemeenten	BL	Uurtarieven decentrale overheden & btw-correctie	-6	1	-5	-8	1	-7
			provincies	BL	Uurtarieven decentrale overheden & btw-correctie	6	-1	5	8	-1	7
Besluit kwaliteit leefomgeving - Oplegnotitie bij het onderzoek naar de financiële effecten van de AMvB's van de Omgevingswet (2016)	Hergebruik van onderzoeksgegevens	3.4	bedrijven	AL	Inflatiecorrectie 2016	-78	-5	-83	-468	-27	-495
		3.4	gemeenten	BL	Inflatiecorrectie 2016	-78	-5	-83	-585	-34	-619
Besluit kwaliteit leefomgeving - Financiële effecten AMvB's Omgevingswet (2016)	Instructieregels voor geur en geluid	5.4.4	gemeenten	BL	Inflatiecorrectie 2016 & btw-correctie	-12	2	-10	-36	5	-31
	vervallen verplichte toetsing luchtkwaliteit	5.4.6	gemeenten	BL	Inflatiecorrectie 2016	-377	-22	-399	-754	-44	-798
			provincies	BL	Inflatiecorrectie 2016	-10	-1	-11	-30	-2	-32
			waterschappen	BL	Inflatiecorrectie 2016	-10	-1	-11	-30	-2	-32

Rapport/wetgeving <sup>14</sup>	Wijziging	§	Doelgroep	Type lasten	Type correctie	Ongunstig			Gunstig		
						Oud	Correctie	Nieuw	Oud	Correctie	Nieuw
	Externe veiligheid	5.4.7	gemeenten	BL	Uurtarieven decentrale overheden & btw-correctie	101	-15	86	101	-15	86
	Monitoring luchtkwaliteit	5.9.1	gemeenten	BL	Uurtarieven decentrale overheden & btw-correctie	-3.195	489	-2.706	-3.195	489	-2.706
	Meldplicht wordt keuze gemeente	7.1.1	bedrijven	AL	Inflatiecorrectie 2008	-6.580	-1.236	-7.816	-9.870	-1.854	-11.724
			gemeenten	BL	Inflatiecorrectie 2014 btw-correctie	-11.241	1.319	-9.922	-16.861	1.979	-14.882
	Minder noodzaak tot wijziging vergunning	7.2.3	bedrijven	AL	Inflatiecorrectie 2016	-1.710	-100	-1.810	-1.710	-100	-1.810
			bedrijven	AL	Inflatiecorrectie 2016	-630	-37	-667	-630	-37	-667
Besluit activiteiten leefomgeving - Financiële effecten AMvB's Omgevingswet (2016)	Minder noodzaak tot wijziging vergunning	7.2.3	bedrijven	Leges*	Uurtarieven decentrale overheden & btw-correctie	-1.317	201	-1.116	-1.755	268	-1.487
			bedrijven	Leges*	Uurtarieven decentrale overheden & btw-correctie	-1.166	178	-988	-1.666	255	-1.411
			gemeenten	BL	Uurtarieven decentrale overheden & btw-correctie	-1.317	201	-1.116	-1.755	268	-1.487
			gemeenten	Leges*	Uurtarieven decentrale overheden & btw-correctie	1.317	-201	1.116	1.755	-268	1.487
			provincies	BL	Uurtarieven decentrale overheden & btw-correctie	-1.166	178	-988	-1.666	255	-1.411
			provincies	Leges*	Uurtarieven decentrale overheden & btw-correctie	1.166	-178	988	1.666	-255	1.411
	Meldplicht beperkt en verduidelijkt	7.4.1	bedrijven	AL	Inflatiecorrectie 2016	-2.000	-116	-2.116	-3.000	-175	-3.175
			gemeenten	BL	Inflatiecorrectie 2014 & btw-correctie	-2.400	282	-2.118	-3.600	422	-3.178
	Verschuiven vergunningplicht naar algemene regels	7.4.2	bedrijven	AL	Inflatiecorrectie 2016	-140	-8	-148	-175	-10	-185
			bedrijven	Leges*	Inflatiecorrectie 2016 & btw-correctie	-160	20	-140	-200	25	-175
			gemeenten	BL	Inflatiecorrectie 2016 & btw-correctie	-112	14	-98	-140	18	-122
			gemeenten	Leges*	Inflatiecorrectie 2016 & btw-correctie	160	-20	140	200	-25	175
	Keuring mestbassins vervalt	7.6.2	bedrijven	AL	Inflatiecorrectie 2016	-2.250	-131	-2.381	-2.250	-131	-2.381
Richtingaanwijzer vergroot (her)kenbaarheid voor vooral mkb	7.6.2	bedrijven	AL	Inflatiecorrectie 2016	-1.500	-87	-1.587	-4.500	-262	-4.762	

Rapport/wetgeving <sup>14</sup>	Wijziging	§	Doelgroep	Type lasten	Type correctie	Ongunstig			Gunstig		
						Oud	Correctie	Nieuw	Oud	Correctie	Nieuw
	Exit vergunningplicht beperkingen- gebied Rijkswegen	7.8.1	bedrijven	Leges*	Uurtarieven centrale overheden & btw-correctie	-257	66	-191	-281	72	-209
			rws	BL	Uurtarieven centrale overheden & btw-correctie	-380	97	-283	-415	106	-309
			rws	Leges*	Uurtarieven centrale overheden & btw-correctie	257	-66	191	281	-72	209
Omgevingsregeling - Financiële effecten Omgevingsregeling (2019)	Aanvraagvereiste participatie, hogere AL	3.1	bedrijven	AL	Uurtarieven Handboek regel- druk 2018	26	2	28	26	2	28
			bedrijven	AL		1.024	60	1.084	1.024	60	1.084
Omgevingsregeling - Financiële effecten Omgevingsregeling (2019)	Aanvraagvereiste participatie, hogere AL	3.1	bedrijven	AL	Uurtarieven Handboek regel- druk 2018	11	1	12	11	1	12
			burgers	AL	Uurtarieven Handboek regel- druk 2018	14	1	15	14	1	15
			burgers	AL	Uurtarieven Handboek regel- druk 2018	56	3	59	56	3	59
			burgers	AL	Uurtarieven Handboek regel- druk 2018	1		1	1		1
	Aanvraagvereiste participatie, hogere BL	3.1	gemeenten	BL	Uurtarieven decentrale overheden & btw-correctie	1.748	-266	1.482	1.748	-266	1.482
			provincies	BL	Uurtarieven decentrale overheden & btw-correctie	136	-21	115	136	-21	115
			rws	BL	Uurtarieven decentrale overheden & btw-correctie	19	-3	16	19	-3	16
			waterschap- pen	BL	Uurtarieven decentrale overheden & btw-correctie	39	-6	33	39	-6	33
	Aanvraagvereiste participatie, hogere BL verevening via leges	3.1	bedrijven	Leges	Uurtarieven decentrale overheden & btw-correctie	1.415	-215	1.200	1.415	-215	1.200
			burgers	Leges	Uurtarieven decentrale overheden & btw-correctie	527	-80	447	527	-80	447
gemeenten			Leges	Uurtarieven decentrale overheden & btw-correctie	-527	80	-447	-527	80	-447	
gemeenten			Leges	Uurtarieven decentrale overheden & btw-correctie	-1.415	215	-1.200	-1.415	215	-1.200	
Heffen van leges op rijksniveau- lozingen		3.3	bedrijven	Leges	btw-correctie	5.000	-868	4.132	5.000	-868	4.132

Rapport/wetgeving <sup>14</sup>	Wijziging	§	Doelgroep	Type lasten	Type correctie	Ongunstig			Gunstig		
						Oud	Correctie	Nieuw	Oud	Correctie	Nieuw
Omgevingsregeling - Financiële effecten Omgevingsregeling (2019)	Heffen van leges op rijksniveau-overige milieubelastende activiteiten	3.3	bedrijven	Leges	btw-correctie	147	-26	121	147	-26	121
	Heffen van leges op rijksniveau-activiteit bij waterstaatwerk beheer Rijk	3.3	bedrijven	Leges	btw-correctie	1.970	-342	1.628	1.970	-342	1.628
	Heffen van leges op rijksniveau-Beperkingengebied rijksweg	3.3	bedrijven	Leges	btw-correctie	98	-17	81	98	-17	81
	Heffen van leges op rijksniveau-3.4 Awb van toepassing	3.3	bedrijven	Leges	btw-correctie	421	-73	348	421	-73	348
	Heffen van leges op rijksniveau-MER-plicht	3.3	bedrijven	Leges	btw-correctie	86	-15	71	86	-15	71
	Heffen van leges op rijksniveau-lozingen	3.3	Rijk	Leges	btw-correctie	-5.000	868	-4.132	-5.000	868	-4.132
	Heffen van leges op rijksniveau-overige milieubelastende activiteiten	3.3	Rijk	Leges	btw-correctie	-147	26	-121	-147	26	-121
	Heffen van leges op rijksniveau-activiteit bij waterstaatwerk beheer Rijk	3.3	Rijk	Leges	btw-correctie	-1.970	342	-1.628	-1.970	342	-1.628
	Heffen van leges op rijksniveau-Beperkingengebied Rijksweg	3.3	Rijk	Leges	btw-correctie	-98	17	-81	-98	17	-81
	Heffen van leges op rijksniveau-3.4 Awb van toepassing	3.3	Rijk	Leges	btw-correctie	-421	73	-348	-421	73	-348
	Heffen van leges op rijksniveau-MER-plicht	3.3	Rijk	Leges	btw-correctie	-86	15	-71	-86	15	-71
	Vervallen vergunningvereisten, minder AL	3.4	bedrijven	AL	Inflatiecorrectie 2007	-750	-163	-913	-3.000	-652	-3.652
	Vervallen vergunningvereisten, minder BL	3.4	gemeenten	BL	Uurtarieven decentrale overheden & btw-correctie	-328	50	-278	-1.311	199	-1.112
			provincies	BL	Uurtarieven decentrale overheden & btw-correctie	-40	6	-34	-158	24	-134
			rws	BL	Uurtarieven decentrale overheden & btw-correctie	-8	1	-7	-32	5	-27
			waterschappen	BL	Uurtarieven decentrale overheden & btw-correctie	-20	3	-17	-79	12	-67
	Vervallen vergunningvereisten, minder BL en minder leges	3.4	bedrijven	Leges	Uurtarieven decentrale overheden & btw-correctie	-395	60	-335	-1.580	240	-1.340
gemeenten			Leges	Uurtarieven decentrale overheden & btw-correctie	328	-50	278	1.311	-199	1.112	
provincies			Leges	Uurtarieven decentrale overheden & btw-correctie	40	-6	34	158	-24	134	

Rapport/wetgeving <sup>14</sup>	Wijziging	§	Doelgroep	Type lasten	Type correctie	Ongunstig			Gunstig		
						Oud	Correctie	Nieuw	Oud	Correctie	Nieuw
Invoeringswet - Financiële effecten Invoeringswet (2017)	Nadeel compensatie Iw-effect op bezwaar en beroep	3.2.2	rws	Leges	Uurtarieven decentrale overheden & btw-correctie	8	-1	7	32	-5	27
			waterschappen	Leges	Uurtarieven decentrale overheden & btw-correctie	20	-3	17	79	-12	67
			bedrijven	AL	Inflatiecorrectie 2017	-21	-1	-22	-38	-2	-40
			burgers	AL	Inflatiecorrectie 2017	-56	-2	-58	-100	-4	-104
			gemeenten	BL	Inflatiecorrectie 2017	-438	-19	-457	-752	-33	-785
	provincies	BL	Inflatiecorrectie 2017	9	<1	9	0	0	0		
Invoeringswet - Financiële effecten Invoeringswet (2017)	Nadeelcompensatie Iw-effect op bezwaar en beroep	3.2.2	waterschappen	BL	Inflatiecorrectie 2017	16	1	17	3	<1	3
	Nadeelcompensatie effect Iw op aantal aanvragen	3.2.2	bedrijven	AL	Inflatiecorrectie 2017	-172	-8	-180	-319	-14	-333
			burgers	AL	Inflatiecorrectie 2017	-348	-15	-363	-645	-28	-673
			gemeenten	BL	Inflatiecorrectie 2017 & btw-correctie	-2.276	98	-2.178	-3.906	168	-3.738
			provincies	BL	Inflatiecorrectie 2017 & btw-correctie	105	-5	100	0	0	
			waterschappen	BL	Inflatiecorrectie 2017 & btw-correctie	163	-7	156	29	-1	28
	Nadeelcompensatie effect Iw op kosten procedure	3.2.2	gemeenten	BL	Inflatiecorrectie 2017 & btw-correctie	-195	-124	-319	-254	-162	-416
			provincies	BL	Inflatiecorrectie 2017 & btw-correctie	-29	-18	-47	-33	-21	-54
			waterschappen	BL	Inflatiecorrectie 2017 & btw-correctie	-35	-22	-57	-40	-25	-65
	Nadeelcompensatie effect Iw op leges	3.2.2	bedrijven	AL	Inflatiecorrectie 2017	-22	-1	-23	-12	-1	-13
			burgers	AL	Inflatiecorrectie 2017	-86	-4	-90	-48	-2	-50
			gemeenten	BL	Inflatiecorrectie 2017	108	5	113	63	3	66
			provincies	BL	Inflatiecorrectie 2017	0	0	0	-2	<1	-2

Rapport/wetgeving <sup>14</sup>	Wijziging	§	Doelgroep	Type lasten	Type correctie	Ongunstig			Gunstig		
						Oud	Correctie	Nieuw	Oud	Correctie	Nieuw
			waterschappen	BL	Inflatiecorrectie 2017	0	0	0	-1	<1	-1
	Verandering hoogte uitgekeerd bedrag (uitboeken oude situatie planshade)	3.2.2	gemeenten	FK	Inflatiecorrectie 2017	-7.892	-346	-8.238	-7.892	-346	-8.238
	Verandering hoogte uitgekeerd bedrag (uitboeken oude situatie na-deelcompensatie)	3.2.2	gemeenten	FK	Inflatiecorrectie 2017	-1.113	-49	-1.162	-1.113	-49	-1.162
Invoeringswet - Financiële effecten Invoeringswet (2017)	Verandering hoogte uitgekeerd bedrag (inboeken nieuwe situatie na-deelcompensatie)	3.2.2	gemeenten	FK	Inflatiecorrectie 2017	9.242	405	9.647	6.032	265	6.296
	Verandering hoogte uitgekeerd bedrag (uitboeken oude situatie planshade)	3.2.2	provincies	FK	Inflatiecorrectie 2017	-415	-18	-433	-415	-18	-433
	Verandering hoogte uitgekeerd bedrag (uitboeken oude situatie na-deelcompensatie)	3.2.2	provincies	FK	Inflatiecorrectie 2017	-260	-11	-271	-260	-11	-271
	Verandering hoogte uitgekeerd bedrag (inboeken nieuwe situatie na-deelcompensatie)	3.2.2	provincies	FK	Inflatiecorrectie 2017	698	31	729	595	26	621
	Verandering hoogte uitgekeerd bedrag (uitboeken oude situatie planshade)	3.2.2	waterschappen	FK	Inflatiecorrectie 2017	-252	-11	-263	-252	-11	-263
	Verandering hoogte uitgekeerd bedrag (uitboeken oude situatie na-deelcompensatie)	3.2.2	waterschappen	FK	Inflatiecorrectie 2017	-106	-5	-111	-106	-5	-111
	Verandering hoogte uitgekeerd bedrag (inboeken nieuwe situatie na-deelcompensatie)	3.2.2	waterschappen	FK	Inflatiecorrectie 2017	422	19	441	365	16	381
	Vervallen effect na-deelcompensatie Awb, bezwaar en beroep	3.2.2	bedrijven	AL	Inflatiecorrectie 2017	-52	-2	-54	-155	-7	-162



Rapport/wetgeving <sup>14</sup>	Wijziging	§	Doelgroep	Type lasten	Type correctie	Ongunstig			Gunstig			
						Oud	Correctie	Nieuw	Oud	Correctie	Nieuw	
			burgers	AL	Inflatiecorrectie 2017	-120	-5	-125	-360	-16	-376	
			gemeenten	BL	Inflatiecorrectie 2017	-900	-39	-939	-2.700	-118	-2.818	
			provincies	BL	Inflatiecorrectie 2017	-35	-2	-37	-105	-5	-110	
			waterschap- pen	BL	Inflatiecorrectie 2017	0	0	0	0	0	0	
	Vervallen effect nadeelcompensatie Awb, kosten aanvraag	3.2.2		bedrijven	AL	Inflatiecorrectie 2017	-408	-18	-426	-1.225	-54	-1.279
				burgers	AL	Inflatiecorrectie 2017	-826	-36	-862	-2.479	-109	-2.588
	Invoeringswet - Financiële effecten Invoeringswet (2017)	Vervallen effect nadeelcompensatie Awb, kosten aanvraag	3.2.2	gemeenten	BL	Inflatiecorrectie 2017 & btw-correctie	-4.674	201	-4.473	-14.023	604	-13.419
				provincies	BL	Inflatiecorrectie 2017 & btw-correctie	-406	18	-388	-1.213	52	-1.161
				waterschap- pen	BL	Inflatiecorrectie 2017 & btw-correctie	0	0	0	0	0	0
		Vervallen effect nadeelcompensatie Awb, legeseffect	3.2.2		bedrijven	Leges	Inflatiecorrectie 2017	-188	-8	-196	-63	-3
burgers					Leges	Inflatiecorrectie 2017	-744	-33	-777	-248	-11	-259
gemeenten					Leges	Inflatiecorrectie 2017	874	38	912	291	13	304
provincies	Leges				Inflatiecorrectie 2017	58	3	61	20	1	21	
Invoeringsbesluit - Financiële effecten Invoeringsbesluit (2019)	Gemeente vervangt vergunningplicht door melding	3.3	bedrijven	AL	Inflatiecorrectie 2018	-1.318	-35	-1.353	-1.318	-35	-1.353	
			bedrijven	Leges*	Uurtarieven decentrale overheden & btw-correctie	-425	65	-360	-425	65	-360	
			gemeenten	BL	Uurtarieven decentrale overheden & btw-correctie	-301	46	-255	-301	46	-255	
			gemeenten	Leges*	Uurtarieven decentrale overheden & btw-correctie	425	-65	360	425	-65	360	
	Instellen informatieplicht met oog op nadeelcompensatie	3.3		gemeenten	BL	Uurtarieven decentrale overheden & btw-correctie	1.700	-260	1.440	340	-52	288
				Voldoen aan de met oog op nadeelcompensatie ingestelde informatieplicht	3.3	bedrijven	AL	Inflatiecorrectie 2018	360	9	369	72

Rapport/wetgeving <sup>14</sup>	Wijziging	§	Doelgroep	Type lasten	Type correctie	Ongunstig			Gunstig		
						Oud	Correctie	Nieuw	Oud	Correctie	Nieuw
Aanvullingswet grondeigendom - Financiële effecten Aanvullingswet grondeigendom (2016)			burgers	AL	Inflatiecorrectie 2018	45	1	46	9	,1	9
			gemeenten	BL	Inflatiecorrectie 2018 btw-correctie	45	-7	38	9	-1	8
	Verantwoordelijkheden in vergunning expliciteren	3.7	bedrijven	AL	Uurtarieven handboek regeldruk 2018	-923	-54	-977	-3.078	-179	-3.257
			bedrijven	MKB	Uurtarieven handboek regeldruk 2018	-2.155	-125	-2.280	-7.182	-418	-7.600
	Bouwen bij spoorwegen, van vergunning naar melding	3.9	bedrijven	AL	Uurtarieven handboek regeldruk 2018	-321	-19	-340	-945	-55	-1.000
			ProRail	BL	Uurtarieven decentrale overheden & btw-correctie	-119	18	-101	-170	26	-144
	Lagere publicatiekosten voorkeursrecht	3.1	gemeenten	BL	Uurtarieven decentrale overheden & inflatiecorrectie 2016 & btw-correctie	-31	<1	-31	-89	-3	-92
			provincies	BL	Uurtarieven decentrale overheden & inflatiecorrectie 2016 & btw-correctie	-2	<1	-2	-5	<1	-5
	Minder notariscontroles voorkeursrecht	3.1/7	gemeenten	BL	Uurtarieven decentrale overheden & inflatiecorrectie 2016 & btw-correctie	0	0	0	-7	1	-6
			provincies	BL	Uurtarieven decentrale overheden & inflatiecorrectie 2016 & btw-correctie	0	0	0	0	0	0
			bedrijven	AL	Inflatiecorrectie 2016	0	0	0	-8	<1	-8
			burgers	AL	Inflatiecorrectie 2016	0	0	0	-12	-1	-13
	Intrekken besluit voorkeursrecht voortaan langs gemeenteraad	3.2	gemeenten	BL	Uurtarieven decentrale overheden & inflatiecorrectie 2016 & btw-correctie 2016 btw-correctie	5	-1	4	1	<1	1
	Hervestigen van een vervallen voorkeursrecht	3.3	gemeenten	BL	Inflatiecorrectie 2016	59	3	62	9	1	10
			provincies	BL	Inflatiecorrectie 2016	3	<1	3	0	0	0
Afhandelen van het beroep (kosten van de procedure)	4.1	gemeenten	BL	Uurtarieven decentrale overheden & inflatiecorrectie 2016 & btw-correctie	114	5	119	45	2	47	
		provincies	BL	Uurtarieven decentrale overheden & inflatiecorrectie 2016 & btw-correctie	52	2	54	21	1	22	

Rapport/wetgeving <sup>14</sup>	Wijziging	§	Doelgroep	Type lasten	Type correctie	Ongunstig			Gunstig			
						Oud	Correctie	Nieuw	Oud	Correctie	Nieuw	
			rws	BL	Uurtarieven decentrale overheden & inflatiecorrectie 2016 & btw-correctie	46	2	48	18	1	19	
			waterschappen	BL	Uurtarieven decentrale overheden & inflatiecorrectie 2016 & btw-correctie	16	1	17	6	<1	6	
	Duurdere procedure onteigenen	4.1	gemeenten	BL	Inflatiecorrectie 2016	42	2	44	32	2	34	
			provincies	BL	Inflatiecorrectie 2016	19	1	20	14	1	15	
			rws	BL	Inflatiecorrectie 2016	17	1	18	13	1	14	
			waterschappen	BL	Inflatiecorrectie 2016	6	<1	6	4	<1	4	
	Inschrijving akte	4.1	gemeenten	BL	Inflatiecorrectie 2016	38	2	40	23	1	24	
	Aanvullingswet grondeigendom - Financiële effecten Aanvullingswet grondeigendom (2016)	Inschrijving akte	4.1	provincies	BL	Inflatiecorrectie 2016	17	1	18	10	1	11
				rws	BL	Inflatiecorrectie 2016	15	1	16	9	1	10
				waterschappen	BL	Inflatiecorrectie 2016	5	<1	5	3	<1	3
Kosten voor bezwaar en beroep voor de eigenaren (proceskosten worden gedragen door bevoegd gezag)		4.1	gemeenten	BL	Inflatiecorrectie 2016	202	12	214	80	5	85	
			provincies	BL	Inflatiecorrectie 2016	93	5	98	37	2	39	
			rws	BL	Inflatiecorrectie 2016	81	5	86	32	2	34	
			waterschappen	BL	Inflatiecorrectie 2016	28	2	30	11	1	12	
Publiceren definitief besluit		4.1	gemeenten	BL	Uurtarieven decentrale overheden inflatiecorrectie 2016 btw-correctie	59	2	61	21	<1	21	
			provincies	BL	Uurtarieven decentrale overheden inflatiecorrectie 2016 btw-correctie	27	1	28	10	<1	10	
			rws	BL	Uurtarieven decentrale overheden inflatiecorrectie 2016 btw-correctie	24	1	25	8	<1	8	

Rapport/wetgeving <sup>14</sup>	Wijziging	§	Doelgroep	Type lasten	Type correctie	Ongunstig			Gunstig		
						Oud	Correctie	Nieuw	Oud	Correctie	Nieuw
			waterschappen	BL	Uurtarieven decentrale overheden inflatiecorrectie 2016 btw-correctie	8	<1	8	3	<1	3
			gemeenten	BL	Uurtarieven decentrale overheden inflatiecorrectie 2016 btw-correctie	59	2	61	21	<1	21
			provincies	BL	Uurtarieven decentrale overheden inflatiecorrectie 2016 btw-correctie	27	1	28	10	<1	10
			rws	BL	Uurtarieven decentrale overheden inflatiecorrectie 2016 btw-correctie	24	1	25	8	<1	8
			waterschappen	BL	Uurtarieven decentrale overheden inflatiecorrectie 2016 btw-correctie	8	<1	8	3	<1	3
Aanvullingswet grondeigendom - Financiële effecten Aanvullingswet grondeigendom (2016)	Vervallen van werkzaamheden van de Kroon	4.1	De Kroon	BL	Uurtarieven centrale overheden & btw-correctie	-759	192	-567	-886	224	-662
			De Kroon	BL	Inflatiecorrectie 2016	-60	-3	-63	-60	-3	-63
Aanvullingswet grondeigendom - Financiële effecten Aanvullingswet grondeigendom (2019)	Zienswijzen behandelen	4.1	gemeenten	BL	Inflatiecorrectie 2016	236	14	250	158	9	167
			provincies	BL	Inflatiecorrectie 2016	109	6	115	72	4	76
			rws	BL	Inflatiecorrectie 2016	95	6	101	63	4	67
			waterschappen	BL	Inflatiecorrectie 2016	33	2	35	22	1	23
Aanvullingswet grondeigendom - Financiële effecten Aanvullingswet grondeigendom (2019)	Kosten voor bezwaar en beroep voor de eigenaren (proceskosten worden gedragen door bevoegd gezag)	4.1 / 7	bedrijven	AL	Inflatiecorrectie 2016	27	2	29	8	<1	8
			burgers	AL	Inflatiecorrectie 2016	41	2	43	12	1	13
	Opsplitsen beleid en maatregelen	4.2	provincies	BL	Uurtarieven decentrale overheden & btw-correctie	8	-1	7	1		1

Rapport/wetgeving <sup>14</sup>	Wijziging	§	Doelgroep	Type lasten	Type correctie	Ongunstig			Gunstig		
						Oud	Correctie	Nieuw	Oud	Correctie	Nieuw
	Niet meer aangetekend versturen voorkeursrecht	3	gemeenten	BL	geen	2	<1	2	2	<1	2
			gemeenten	BL	geen	2	<1	2	2	<1	2
	Meerkosten bekrachtigingsprocedure onteigening i.p.v. beroep	4	gemeenten	BL	Uurtarieven decentrale overheden btw-correctie	26	-1	25	10	<1	10
			provincies	BL	Uurtarieven decentrale overheden btw-correctie	12	-1	11	4	<1	4
			rws	BL	Uurtarieven decentrale overheden btw-correctie	11	<1	11	4	<1	4
			waterschappen	BL	Uurtarieven decentrale overheden btw-correctie	4	<1	4	1	<1	1
	Aanvullingswet grondeigendom - Financiële effecten Aanvullingsspoor grondeigendom (2019)	Marktwaarde bepalen met WOZ-waardering (globale benadering)	6.2.2	bedrijven	FK	geen	432	0	432	216	0
gemeenten				BL	geen	421	0	421	211	0	211
gemeenten				FK	geen	-421	0	-421	-211	0	-211
provincies				BL	geen	11	0	11	5	0	5
provincies				FK	geen	-11	0	-11	-5	0	-5
bedrijven				FK	geen	-576	0	-576	-864	0	-864
gemeenten				BL	geen	-562	0	-562	-842	0	-842
gemeenten				FK	geen	562	0	562	842	0	842
provincies				BL	geen	-14	0	-14	-22	0	-22
provincies				FK	geen	14	0	14	22	0	22
Actualiseren kostenverhaalregels in het omgevingsplan (globale benadering)		6.2.4	bedrijven	FK	btw-correctie	1.710	-297	1.413	1.140	-198	942
			gemeenten	BL	btw-correctie	1.667	-289	1.378	1.112	-193	919
			gemeenten	FK	btw-correctie	-1.667	289	-1.378	-1.112	193	-919
			provincies	BL	btw-correctie	43	-7	35	29	-5	24

Rapport/wetgeving <sup>14</sup>	Wijziging	§	Doelgroep	Type lasten	Type correctie	Ongunstig			Gunstig		
						Oud	Correctie	Nieuw	Oud	Correctie	Nieuw
			provincies	FK	btw-correctie	-43	7	-35	-29	5	-24
	Actualiseren kostenverhaalregels in het omgevingsplan (integrale benadering)	6.2.4	bedrijven	FK	btw-correctie	-2.090	363	-1.727	-3.135	544	-2.591
		6.2.4	gemeenten	BL	btw-correctie	-2.038	354	-1.684	-3.057	530	-2.526
		6.2.4	gemeenten	FK	btw-correctie	2.038	-354	1.684	3.057	-530	2.526
		6.2.4	provincies	BL	btw-correctie	-52	9	-43	-78	14	-65
		6.2.4	provincies	FK	btw-correctie	52	-9	43	78	-14	65
Aanvullingswet grondeigendom - Financiële effecten Aanvullingswet grondeigendom (2019)	Tussentijdse afrekening - actualiseren omgevingsplan	6.2.5	bedrijven	FK	btw-correctie	150	-26	124	19	-3	16
			gemeenten	BL	btw-correctie	146	-25	121	19	-3	15
			gemeenten	FK	btw-correctie	-146	25	-121	-19	3	-15
			provincies	BL	btw-correctie	4	-1	3	<1	<1	<1
			provincies	FK	btw-correctie	-4	1	-3	<1	<1	<1
	Afname van het aantal anterieure overeenkomsten	6.3.3	bedrijven	FK	btw-correctie	-60	10	-50	-90	16	-74
			gemeenten	BL	btw-correctie	-59	10	-48	-88	15	-73
			gemeenten	FK	btw-correctie	59	-10	48	88	-15	73
			provincies	BL	btw-correctie	-2	<1	-1	-2	<1	-2
			provincies	FK	btw-correctie	2	<1	1	2	<1	2
	Minder taxaties als ontwikkelingen niet doorgaan	6.3.3	bedrijven	FK	Geen	-5	0	-5	-52	0	-52
			gemeenten	BL	Geen	-5	0	-5	-51	0	-51
			gemeenten	FK	Geen	5	0	5	51	0	51
			provincies	BL	Geen	<1	0	<1	-1	0	-1

Rapport/wetgeving <sup>14</sup>	Wijziging	§	Doelgroep	Type lasten	Type correctie	Ongunstig			Gunstig		
						Oud	Correctie	Nieuw	Oud	Correctie	Nieuw
			provincies	FK	Geen	<1	0	<1	1	0	1
	Opstellen globaal kostenplafond - organisch na anterieur	6.3.3	bedrijven	FK	btw-correctie	113	-20	93	75	-13	62
			gemeenten	BL	btw-correctie	110	-19	91	73	-13	60
			gemeenten	FK	btw-correctie	-110	19	-91	-73	13	-60
			provincies	BL	btw-correctie	3	<1	2	2	<1	2
			provincies	FK	btw-correctie	-3	<1	-2	-2	<1	-2
Aanvullingswet grondeigendom - Financiële effecten Aanvullingsspoor grondeigendom (2019)	Opstellen globaal kostenplafond - volledig organisch	6.3.3	bedrijven	FK	btw-correctie	600	-104	496	200	-35	165
			gemeenten	BL	btw-correctie	585	-102	483	195	-34	161
			gemeenten	FK	btw-correctie	-585	102	-483	-195	34	-161
			provincies	BL	btw-correctie	15	-3	12	5	-1	4
			provincies	FK	btw-correctie	-15	3	-12	-5	1	-4
	Toets op waardevermeerdering bij afgifte bestuurlijke beschikking	6.3.3	bedrijven	FK	Geen	254	0	254	152	0	152
			gemeenten	BL	Geen	248	0	248	148	0	148
			gemeenten	FK	Geen	-248	0	-248	-148	0	-148
			provincies	BL	Geen	6	0	6	4	0	4
			provincies	FK	Geen	-6	0	-6	-4	0	-4
Aanvullingsspoor Bodem - Financiële effectentoets Aanvullingsbesluit bodem (2019)	Aanwijzingsbevoegdheid gemeenten bodemgevoelige locatie	3.1.2	bedrijven	AL	Inflatiecorrectie 2018	176	5	181	176	5	181
			burgers	AL	Inflatiecorrectie 2018	4	<1	4	4	<1	4
			gemeenten	BL	Inflatiecorrectie 2018	122	3	125	122	3	125
			provincies	BL	Inflatiecorrectie 2018	32	1	33	32	1	33

Rapport/wetgeving <sup>14</sup>	Wijziging	§	Doelgroep	Type lasten	Type correctie	Ongunstig			Gunstig			
						Oud	Correctie	Nieuw	Oud	Correctie	Nieuw	
			Rijk	BL	Inflatiecorrectie 2018	14	<1	14	14	<1	14	
			waterschap- pen	BL	Inflatiecorrectie 2018	11	<1	11	11	<1	11	
	Niet meer updaten van bodemkwaliteitskaarten	3.1.3	gemeenten	BL	Inflatiecorrectie 2018	-570	-15	-585	-570	-15	-585	
	Verschuiving van de bestuurlijke lasten bij toevalsvondsten.	3.2.1	gemeenten	BL	Uurtarieven decentrale overheden & btw-correctie	340	-52	288	340	-52	288	
			provincies	BL	Uurtarieven decentrale overheden & btw-correctie	-340	52	-288	-340	52	-288	
	Leges saneren	3.2.2	bedrijven	Leges	Uurtarieven decentrale overheden & btw-correctie	181	-27	154	36	-5	31	
	Aanvullingsspoor Bodem - Financiële effectentoets Aanvullingsbesluit bodem (2019)	Leges saneren	3.2.2	burgers	Leges	Uurtarieven decentrale overheden & btw-correctie	4	-1	3	1		1
			3.2.2	gemeenten	Leges	Uurtarieven decentrale overheden & btw-correctie	126	-19	107	25	-4	21
			3.2.2	provincies	Leges	Uurtarieven decentrale overheden & btw-correctie	33	-5	28	7	-1	6
			3.2.2	Rijk	Leges	Uurtarieven decentrale overheden & btw-correctie	15	-2	13	3		3
			3.2.2	waterschap- pen	Leges	Uurtarieven decentrale overheden & btw-correctie	11	-2	9	2		2
Legesinkomsten vergunning bodemsanering		3.2.2	gemeenten	Leges	Uurtarieven decentrale overheden & btw-correctie	-370	56	-314	-74	11	-63	
Meldingen i.p.v. vergunning bodemsanering		3.2.2	bedrijven	AL	Inflatiecorrectie 2018	-639	-17	-656	-1.149	-30	-1.179	
			burgers	AL	Inflatiecorrectie 2018	-13		-13	-23	-1	-24	
			gemeenten	BL	Inflatiecorrectie 2018	-443	-12	-455	-798	-21	-819	
			provincies	BL	Inflatiecorrectie 2018	-117	-3	-120	-211	-6	-217	
	Rijk		BL	Inflatiecorrectie 2018	-52	-1	-53	-94	-2	-96		
	waterschap- pen		BL	Inflatiecorrectie 2018	-39	-1	-40	-70	-2	-72		
Toename aantal meldingen bodemsanering	3.2.2	gemeenten	BL	Uurtarieven decentrale overheden & btw-correctie	267	-41	226	148	-22	126		
Toename aantal vergunningaanvragen bodemsanering bij gemeenten	3.2.2	gemeenten	BL	Uurtarieven decentrale overheden & btw-correctie	-222	34	-188	74	-11	63		



Rapport/wetgeving <sup>14</sup>	Wijziging	§	Doelgroep	Type lasten	Type correctie	Ongunstig			Gunstig		
						Oud	Correctie	Nieuw	Oud	Correctie	Nieuw
	Vervallen vergunningaanvraag bodemsanering (van provincies naar gemeente)	3.2.2	provincies	BL	Uurtarieven decentrale overheden & btw-correctie	-478	73	-405	-478	73	-405
	Bodemonderzoek alleen op verdacht locaties	3.2.5	gemeenten	BL	Uurtarieven decentrale overheden & btw-correctie	-2.346	356	-1.990	-2.346	356	-1.990
	Vervallen bodemonderzoek bij niet-verdachte locaties	3.2.5	bedrijven	AL	Inflatiecorrectie 2018	-8.732	-230	-8.962	-8.732	-230	-8.962
burgers			AL	Inflatiecorrectie 2018	-178	-5	-183	-178	-5	-183	
gemeenten			BL	Inflatiecorrectie 2018	-6.059	-159	-6.218	-6.059	-159	-6.218	
provincies			BL	Inflatiecorrectie 2018	-1.604	-42	-1.646	-1.604	-42	-1.646	
Aanvullingsspoor Bodem - Financiële effectentoets Aanvullingsbesluit bodem (2019)	Vervallen bodemonderzoek bij niet-verdachte locaties	3.2.5	Rijk	BL	Inflatiecorrectie 2018	-713	-19	-732	-713	-19	-732
			waterschappen	BL	Inflatiecorrectie 2018	-535	-14	-549	-535	-14	-549
	Aanvragen vergunning voor verondiepen van diepe plassen	3.2.6	bedrijven	AL	Inflatiecorrectie 2008	29	5	34	20	4	24
			burgers	AL	Inflatiecorrectie 2008	1	<1	1	0	0	0
			gemeenten	BL	Inflatiecorrectie 2008	20	4	24	14	3	17
			provincies	BL	Inflatiecorrectie 2008	5	1	6	4	1	5
			Rijk	BL	Inflatiecorrectie 2008	2	<1	2	2	<1	2
			waterschappen	BL	Inflatiecorrectie 2008	2	<1	2	1	<1	1
	Beoordelen vergunningaanvraag voor verondiepen van diepe plassen	3.2.6	bedrijven	Leges	Inflatiecorrectie 2008 & btw-correctie	10	2	12	5	1	6
			burgers	Leges	Inflatiecorrectie 2008 & btw-correctie	<1	<1	<1	0	0	0
			gemeenten	BL	Inflatiecorrectie 2008 & btw-correctie	20	4	24	10	2	12
			gemeenten	Leges	Inflatiecorrectie 2008 & btw-correctie	7	1	8	3	1	4
			gemeenten	Leges	Inflatiecorrectie 2008 & btw-correctie	-20	-4	-24	-10	-2	-12
provincies			Leges	Inflatiecorrectie 2008 & btw-correctie	2	<1	2	1	<1	1	

Rapport/wetgeving <sup>14</sup>	Wijziging	§	Doelgroep	Type lasten	Type correctie	Ongunstig			Gunstig		
						Oud	Correctie	Nieuw	Oud	Correctie	Nieuw
			Rijk	Leges	Inflatiecorrectie 2008 & btw-correctie	1	<1	1	0	0	0
			waterschap- pen	Leges	Inflatiecorrectie 2008 & btw-correctie	1	<1	1	0	0	0
	Vervallen beoordeling van vergun- ningaanvragen	3.2.7	gemeenten	BL	Uurtarieven decentrale overhe- den & btw-correctie	-14	2	-12	-14	2	-12
			gemeenten	Leges	Uurtarieven decentrale overhe- den & btw-correctie	14	-2	12	14	-2	12
Aanvullingsspoor Bodem - Fi- nanciële effectentoets Aanvul- lingsbesluit bodem (2019)	Vervallen vergunningaanvragen grootschalige opslag grond en bag- ger	3.2.7	bedrijven	AL	Inflatiecorrectie 2018	-7	<1	-7	-7	<1	-7
			bedrijven	Leges	Uurtarieven decentrale overhe- den & btw-correctie	-7	1	-6	-7	1	-6
			burgers	AL	Inflatiecorrectie 2018	<1	<1	<1	<1	<1	<1
			burgers	Leges	Uurtarieven decentrale overhe- den & btw-correctie	<1	<1	<1	<1	<1	<1
			gemeenten	BL	Inflatiecorrectie 2018	-5	<1	-5	-5	<1	-5
			gemeenten	Leges	Uurtarieven decentrale overhe- den & btw-correctie	-5	1	-4	-5	1	-4
			provincies	BL	Inflatiecorrectie 2018	-1	<1	-1	-1	<1	-1
			provincies	Leges	Uurtarieven decentrale overhe- den & btw-correctie	-1	<1	-1	-1	<1	-1
			Rijk	BL	Inflatiecorrectie 2018	-1	<1	-1	-1	<1	-1
			Rijk	Leges	Uurtarieven decentrale overhe- den & btw-correctie	-1	<1	-1	-1	<1	-1
			waterschap- pen	BL	Inflatiecorrectie 2018	<1	<1	<1	<1	<1	<1

Rapport/wetgeving <sup>14</sup>	Wijziging	§	Doelgroep	Type lasten	Type correctie	Ongunstig			Gunstig		
						Oud	Correctie	Nieuw	Oud	Correctie	Nieuw
			waterschappen	Leges	Uurtarieven decentrale overheden & btw-correctie	<1	<1	<1	<1	<1	<1
Aanvullingsspoor geluid - Financiële effecten Aanvullingsbesluit geluid (2019)	Geluid; vervallen hogere waarde besluit (gemeente) <sup>15</sup>	3.2.2	gemeenten	BL	Uurtarieven decentrale overheden & btw-correctie	-1.360	208	-1.152	-1.360	208	-1.152
	Beleidsmatig beheer geluid waterschappen	3.2.4	waterschappen	BL	Uurtarieven decentrale overheden & btw-correctie	106	-16	90	21	-3	18
	Monitoren ontwikkeling van geluid - agglomeratiegemeenten	3.2.4	gemeenten	BL	Btw-correctie	200	-87	113	33	<1	33
Aanvullingsspoor geluid - Financiële effecten Aanvullingsbesluit geluid (2019)	Monitoren ontwikkeling van geluid - niet-agglomeratiegemeenten	3.2.4	gemeenten	BL	Btw-correctie	1.035	-255	780	325	<1	325
	Monitoren ontwikkeling van geluid - waterschappen	3.2.4	waterschappen	BL	Btw-correctie	83	-20	63	7	<1	7
	Geluid; vervallen hogere waarde besluit (provincie) <sup>16</sup>	3.3.2	provincies	BL	Uurtarieven decentrale overheden & btw-correctie	-26	4	-22	-85	13	-72
	Monitoringsverslag gpp	3.4.2	rws	BL	Btw-correctie	-20	<1	-20	-40	<1	-40
	Spoorwegemplacements minder afstemming door afname aantal bevoegd gezag	3.4.3	ProRail	BL	Uurtarieven decentrale overheden & btw-correctie	-1.717	263	-1.454	-1.717	263	-1.454
	Spoorwegemplacements, geen vergunningen meer voor geluid	3.4.3	gemeenten	BL	Uurtarieven decentrale overheden & btw-correctie	-65	10	-55	-252	39	-213
	Wijziging vaststellen aandachtsgebied geluid industrieterrein	3.5.1	gemeenten	BL	Uurtarieven decentrale overheden & btw-correctie	-161	6	-155	-444	31	-413
	Toetsing geluid industrie op woningen bij wijzigen industrieterrein	3.5.2	gemeenten	BL	Uurtarieven decentrale overheden & btw-correctie	-68	10	-58	-612	94	-518
	Complexere toetsing geluid bij meerdere bedrijfssituaties (Lden)	3.5.5	gemeenten	BL	Uurtarieven decentrale overheden & btw-correctie	408	-62	346	204	-31	173
	Vereenvoudiging onderzoeken bij aanvraag geluidsruimte	3.5.8	bedrijven	AL	Geen	-480	0	-480	-480	0	-480
Aanvullingsspoor zwembaden - Toetsing lasten Zwemwaterreggeving (2014),	Beoordeling meetresultaten bij complexere toetsing	3.3/4.1	provincies	BL	Uurtarieven decentrale overheden & btw-correctie	106	-16	90	106	-16	90
	Extra kosten meetverplichtingen - campings, bungalowparken	3.3/4.1	bedrijven	AL	Inflatiecorrectie 2013	66	5	71	66	5	71

<sup>15</sup> Dit effect is ook onderzocht in een ander deelonderzoek. Daarom wordt dit effect mogelijk te zijner tijd geschrapt.

<sup>16</sup> Dit effect is ook onderzocht in een ander deelonderzoek. Daarom wordt dit effect mogelijk te zijner tijd geschrapt.

Rapport/wetgeving <sup>14</sup>	Wijziging	§	Doelgroep	Type lasten	Type correctie	Ongunstig			Gunstig		
						Oud	Correctie	Nieuw	Oud	Correctie	Nieuw
geactualiseerd in Aanvullings- spoor zwembaden - Kosten en baten Bal badinrichtingen (2017)	Extra kosten meetverplichtingen - hoofdbaden niet overdekt	3.3/4.1	bedrijven	AL	Inflatiecorrectie 2013	599	47	646	599	47	646
	Extra kosten meetverplichtingen - hoofdbaden overdekt	3.3/4.1	bedrijven	AL	Inflatiecorrectie 2013	2.786	218	3.004	2.786	218	3.004
	Extra kosten meetverplichtingen - hotels en motels	3.3/4.1	bedrijven	AL	Inflatiecorrectie 2013	4	<1	4	4	<1	4
	Extra kosten meetverplichtingen - openbare baden	3.3/4.1	bedrijven	AL	Inflatiecorrectie 2013	370	29	399	370	29	399
	Extra kosten meetverplichtingen - relaxgelegenheden	3.3/4.1	bedrijven	AL	Inflatiecorrectie 2013	32	3	35	32	3	35
	Extra kosten meetverplichtingen - sauna en wellness	3.3/4.1	bedrijven	AL	Inflatiecorrectie 2013	131	10	141	131	10	141
	Extra kosten meetverplichtingen - sportscholen, zwemscholen	3.3/4.1	bedrijven	AL	Inflatiecorrectie 2013	305	24	329	305	24	329
Aanvullingsspoor zwembaden - Toetsing lasten Zwemwaterre- gelgeving (2014)	Periodiek bijwerken risicoanalyse	3.3	bedrijven	AL	Inflatiecorrectie 2013	699	55	754	699	55	754
	Vorbereiding toezicht bij speci- fieke risicoanalyses	3.3	provincies	BL	Uurtarieven decentrale overhe- den & btw-correctie	106	-16	90	106	-16	90
Aanvullingsspoor zwembaden - Kosten en baten Bal badinrich- tingen (2017)	Verlaging frequentie meting tri- chlooramine	4.2	bedrijven	AL	Inflatiecorrectie 2014	-876	-60	-936	-876	-60	-936
	Eisen aan zwemvijvers, ondiepe bassins en zoutwaterbaden	4.4	bedrijven	AL	Inflatiecorrectie 2017	320	14	334	320	14	334
	Interne controles voor chloor en zuurgraad	4.5	gemeenten	BL	Uurtarieven decentrale overhe- den & btw-correctie	135	-21	114	135	-21	114
	Laboratoriumtesten	4.5	gemeenten	BL	Inflatiecorrectie 2017	218	10	228	218	10	228
	Extra metingen voor nieuwe baden	4.6	bedrijven	AL	Inflatiecorrectie 2017	2	<1	2	2	<1	2
	Vervallen van de parameter kali- umpermagnaat	4.6	bedrijven	AL	Inflatiecorrectie 2017	-3	<1	-3	-3	<1	-3
	Besparing van water, energie en verminderde toepassing van che- micaliën	4.7	bedrijven	MKB	Inflatiecorrectie 2017	-7.350	-322	-7.672	-54.600	-2.394	-56.994
	Beoordeling meetresultaten op overschrijdingen	4.8	provincies	BL	Inflatiecorrectie 2017	207	9	216	207	9	216
	Besparing digitaal systeem- beoor- deling meetresultaten op over- schrijdingen	4.8	provincies	BL	Inflatiecorrectie 2017	-622	-27	-649	-622	-27	-649
	Besparing digitaal systeem - ver- werken monitoringsgegevens	4.8	provincies	BL	Inflatiecorrectie 2017	-380	-17	-397	-380	-17	-397
Verwerken monitoringsgegevens	4.8	provincies	BL	Inflatiecorrectie 2017	160	7	167	160	7	167	

Rapport/wetgeving <sup>14</sup>	Wijziging	§	Doelgroep	Type lasten	Type correctie	Ongunstig			Gunstig		
						Oud	Correctie	Nieuw	Oud	Correctie	Nieuw
Overig - Financiële effecten moties Omgevingswet (2017)	Procedure voor verantwoording participatie	2.2	gemeenten	BL	Uurtarieven decentrale overheden & btw-correctie	6	-1	5	6	-1	5
Besluit bouwwerken leefomgeving - Financiële effecten moties Omgevingswet (2017)	Vervallen bruikbaarheidseisen utiliteit	2.1	bedrijven	INK	Inflatiecorrectie 2017	-21.250	-932	-22.182	-42.500	-1.864	-44.364

# 5 Samenvatting

## 5.1 Overzichtstabel per wetgevingsproduct

In de onderstaande tabel zijn de correcties per wetgevingsproduct samengevat. Daarbij is onderscheid gemaakt tussen de verschillende type effecten en de verschillende doelgroepen. De resultaten zijn in duizendtallen (€) weergegeven. Lastenafnames en baten zijn aangeduid met een minteken, positieve bedragen betreffen een toename van de lasten (of een afname van de baten).

**Tabel 3.** Tabel met correcties per wetgevingsproduct

	Ongunstig						Gunstig					
	burgers	bedrijven	gemeenten	provincies	water-schappen	rijk	burgers	bedrijven	gemeenten	provincies	water-schappen	rijk
<b>Omgevingswet</b>												
AL	-125	-786	0	0	0	0	-156	-1.177	0	0	0	0
INK	0	0	0	0	0	0	0	0	0	0	0	0
FK	0	0	0	0	0	0	0	0	0	0	0	0
Leges	142	815	-956	0	0	0	283	1.629	-1.913	0	0	0
BL	0	0	861	-26	0	0	0	0	1.817	-10	0	0
MKB	0	0	0	0	0	0	0	0	0	0	0	0
<i>Subtotaal</i>	17	29	-95	-26	0	0	127	453	-96	-10	0	0
<b>Omgevingsbesluit</b>												
AL	0	-6	0	0	0	0	0	-23	0	0	0	0
INK	0	0	0	0	0	0	0	0	0	0	0	0
FK	0	0	0	0	0	0	0	0	0	0	0	0
Leges	0	-4	68	-38	0	-25	0	-4	47	-17	0	-25
BL	0	0	-82	37	0	25	0	0	14	16	0	25
MKB	0	0	0	0	0	0	0	0	0	0	0	0
<i>Subtotaal</i>	0	-10	-14	-1	0	0	0	-28	61	-1	0	0
<b>Besluit kwaliteit leefomgeving</b>												
AL	0	-5	0	0	0	0	0	-27	0	0	0	0
INK	0	0	0	0	0	0	0	0	0	0	0	0
FK	0	0	0	0	0	0	0	0	0	0	0	0
Leges	0	0	0	0	0	0	0	0	0	0	0	0
BL	0	0	448	-1	-1	0	0	0	400	-2	-2	0
MKB	0	0	0	0	0	0	0	0	0	0	0	0
<i>Subtotaal</i>	0	-5	448	-1	-1	0	0	-27	400	-2	-2	0
<b>Besluit bouwwerken leefomgeving</b>												

	Ongunstig						Gunstig					
	burgers	bedrijven	gemeenten	provincies	water- schappen	rijk	burgers	bedrijven	gemeenten	provincies	water- schappen	rijk
AL	0	0	0	0	0	0	0	0	0	0	0	0
INK	0	0	0	0	0	0	0	0	0	0	0	0
FK	0	0	0	0	0	0	0	0	0	0	0	0
Leges	0	0	0	0	0	0	0	0	0	0	0	0
BL	0	0	0	0	0	0	0	0	0	0	0	0
MKB	0	0	0	0	0	0	0	0	0	0	0	0
<i>Subtotaal</i>	0	-932	0	0	0	0	0	-1.864	0	0	0	0
<b>Besluit activiteiten leefomgeving</b>												
AL	0	-1.715	0	0	0	0	0	-2.568	0	0	0	0
INK	0	0	0	0	0	0	0	0	0	0	0	0
FK	0	0	0	0	0	0	0	0	0	0	0	0
Leges	0	466	-221	-178	0	-66	0	620	-294	-255	0	-72
BL	0	0	1.816	178	0	97	0	0	2.687	255	0	106
MKB	0	0	0	0	0	0	0	0	0	0	0	0
<i>Subtotaal</i>	0	-1.250	1.595	0	0	31	0	-1.948	2.394	0	0	34
<b>Omgevingsregeling</b>												
AL	4	-101	0	0	0	0	4	-591	0	0	0	0
INK	0	0	0	0	0	0	0	0	0	0	0	0
FK	0	0	0	0	0	0	0	0	0	0	0	0
Leges	-80	-1.495	245	-6	-3	1.339	-80	-1.315	96	-24	-12	1.335
BL	0	0	-216	-15	-3	-2	0	0	-66	3	6	2
MKB	0	0	0	0	0	0	0	0	0	0	0	0
<i>Subtotaal</i>	-76	-1.596	29	-21	-6	1.337	-76	-1.906	29	-21	-6	1.337
<b>Invoeringswet</b>												
AL	-63	-30	0	0	0	0	-159	-77	0	0	0	0
INK	0	0	0	0	0	0	0	0	0	0	0	0
FK	0	0	10	1	3	0	0	0	-130	-4	0	0
Leges	-33	-8	38	3		0	-11	-3	13	1	0	0
BL	0	0	121	-7	-29	0			462	27	-27	0
MKB	0	0	0	0	0	0	0	0	0	0	0	0
<i>Subtotaal</i>	-96	-38	170	-3	-26	0	-170	-79	345	24	-26	0
<b>Invoeringsbesluit</b>												
AL	1	-98	0	0	0	0	0	-267	0	0	0	0
INK	0	0	0	0	0	0	0	0	0	0	0	0
FK	0	0	0	0	0	0	0	0	0	0	0	0
Leges	0	65	-65	0	0	0	0	65	-65	0	0	0

	Ongunstig						Gunstig					
	burgers	bedrijven	gemeenten	provincies	waterschappen	rijk	burgers	bedrijven	gemeenten	provincies	waterschappen	rijk
BL	0	0	-221	0	0	18	0	0	-7	0	0	26
MKB	0	-125		0	0	0	0	-418		0	0	0
<i>Subtotaal</i>	1	-158	-286	0	0	18	0	-620	-72	0	0	26
<b>Aanvullingswet grondeigendom</b>												
AL	2	2	0	0	0	0	0	0	0	0	0	0
INK	0	0	0	0	0	0	0	0	0	0	0	0
FK	0	0	0	0	0	0	0	0	0	0	0	0
Leges	0	0	0	0	0	0	0	0	0	0	0	0
BL	0	0	42	17	5	204	0	0	17	8	3	228
MKB	0	0	0	0	0	0	0	0	0	0	0	0
<i>Subtotaal</i>	2	2	42	17	5	204	0	0	17	8	3	228
<b>Aanvullingsbesluit grondeigendom</b>												
AL	0	0	0	0	0	0	0	0	0	0	0	0
INK	0	0	0	0	0	0	0	0	0	0	0	0
FK	0	-73	72	2	0	0	0	311	-303	-8	0	0
Leges	0	0	0	0	0	0	0	0	0	0	0	0
BL	0	0	-73	-2	0	0	0	0	303	8	0	0
MKB	0	0	0	0	0	0	0	0	0	0	0	0
<i>Subtotaal</i>	0	-73	-1	-1	0	0	0	311	0	0	0	0
<b>Aanvullingsspoor bodem</b>												
AL	-5	-237	0	0	0	0	-5	-252	0	0	0	0
INK	0	0	0	0	0	0	0	0	0	0	0	0
FK	0	0	0	0	0	0	0	0	0	0	0	0
Leges	-1	-25	33	-4	-1	-2	0	-3	5	-1		
BL	0	0	124	82	-14	-19	0	0	85	79	-15	-21
MKB	0	0	0	0	0	0	0	0	0	0	0	0
<i>Subtotaal</i>	-5	-261	158	77	-16	-21	-5	-255	90	78	-16	-21
<b>Aanvullingsspoor geluid</b>												
AL	0	0	0	0	0	0	0	0	0	0	0	0
INK	0	0	0	0	0	0	0	0	0	0	0	0
FK	0	0	0	0	0	0	0	0	0	0	0	0
Leges	0	0	0	0	0	0	0	0	0	0	0	0
BL	0	0	-171	4	-37	263	0	0	340	13	-3	263
MKB	0	0	0	0	0	0	0	0	0	0	0	0
<i>Subtotaal</i>	0	0	-171	4	-37	263	0	0	340	13	-3	263
<b>Aanvullingsspoor zwembaden</b>												



	Ongunstig						Gunstig					
	burgers	bedrijven	gemeenten	provincies	water- schappen	rijk	burgers	bedrijven	gemeenten	provincies	water- schappen	rijk
AL	0	346	0	0	0	0	0	346	0	0	0	0
INK	0	0	0	0	0	0	0	0	0	0	0	0
FK	0	0	0	0	0	0	0	0	0	0	0	0
Leges	0	0	0	0	0	0	0	0	0	0	0	0
BL	0		-11	-60	0	0	0	0	-11	-60	0	0
MKB	0	-322	0	0	0	0	0	-2.394	0	0	0	0
<i>Subtotaal</i>	0	24	-11	-60	0	0	0	-2.049	-11	-60	0	0
<b>Overig</b>												
AL	0	0	0	0	0	0	0	0	0	0	0	0
INK	0	0	0	0	0	0	0	0	0	0	0	0
FK	0	0	0	0	0	0	0	0	0	0	0	0
Leges	0	0	0	0	0	0	0	0	0	0	0	0
BL	0	0	-1	0	0	0	0	0	-1	0	0	0
MKB	0	0	0	0	0	0	0	0	0	0	0	0
<i>Subtotaal</i>	0	0	-1	0	0	0	0	0	-1	0	0	0
<b>Totaal</b>	<b>-157</b>	<b>-4.269</b>	<b>1.863</b>	<b>-14</b>	<b>-80</b>	<b>1.832</b>	<b>-124</b>	<b>-8.012</b>	<b>3.496</b>	<b>29</b>	<b>-50</b>	<b>1.867</b>

## 5.2 Totaal overzicht per doelgroep

In de onderstaande tabel is een samenvatting opgenomen van de oorspronkelijke effecten, de correcties en de aangepaste effecten. Daarbij is een onderscheid gemaakt naar doelgroep en naar type effect. De kosten of baten zijn in duizendtallen (€) weergegeven. Lastenafnames en baten zijn aangeduid met een minteken, positieve bedragen betreffen een toename van de lasten (of een afname van de baten).

**Tabel 4.** Tabel met resultaten per doelgroep en per type effect (in duizendtallen €)

		Ongunstig						Gunstig					
		burgers	bedrijven	gemeenten	provincies	waterschappen	rijk	burgers	bedrijven	gemeenten	provincies	waterschappen	rijk
<b>Oud</b>	AL	-2.498	-31.168	0	0	0	0	-5.316	-50.186	0	0	0	0
	INK	0	-21.250	0	0	0	0	0	-42.500	0	0	0	0
	FK	0	528	-278	10	64	0	0	-2.339	-693	-21	7	0
	Leges	-1.146	-294	6.762	1.612	32	-6.965	-1.586	-7.870	14.275	2.028	81	-6.930
	BL	0	0	-42.008	-6.580	-111	-3.958	0	0	-78.403	-8.594	-591	-4.415
	MKB	0	-9.505	0	0	0	0	0	-61.782	0	0	0	0
	<b>Subtotaal</b>	<b>-3.644</b>	<b>-61.689</b>	<b>-35.524</b>	<b>-4.958</b>	<b>-15</b>	<b>-10.923</b>	<b>-6.902</b>	<b>-164.677</b>	<b>-64.820</b>	<b>-6.588</b>	<b>-503</b>	<b>-11.345</b>
<b>Correctie</b>	AL	-185	-2.629	0	0	0	0	-316	-4.635	0	0	0	0
	INK	0	-932	0	0	0	0	0	-1.864	0	0	0	0
	FK	0	-73	82	3	3	0	0	311	-433	-11	0	0
	Leges	28	-187	-858	-225	-5	1.246	192	989	-2.111	-296	-12	1.238
	BL	0	0	2.639	208	-78	586	0	0	6.040	337	-38	629
	MKB	0	-448	0	0	0	0	0	-2.813	0	0	0	0
	<b>Subtotaal</b>	<b>-157</b>	<b>-4.269</b>	<b>1.863</b>	<b>-14</b>	<b>-80</b>	<b>1.832</b>	<b>-124</b>	<b>-8.012</b>	<b>3.496</b>	<b>29</b>	<b>-50</b>	<b>1.867</b>
<b>Wordt</b>	AL	-2.683	-33.797	0	0	0	0	-5.632	-54.821	0	0	0	0
	INK	0	-22.182	0	0	0	0	0	-44.364	0	0	0	0
	FK	0	455	-196	13	67	0	0	-2.028	-1.126	-33	7	0
	Leges	-1.118	-481	5.904	1.387	27	-5.719	-1.394	-6.881	12.164	1.732	69	-5.692
	BL	0	0	-39.369	-6.372	-189	-3.372	0	0	-72.363	-8.258	-629	-3.786
	MKB	0	-9.953	0	0	0	0	0	-64.595	0	0	0	0
	<b>Subtotaal</b>	<b>-3.801</b>	<b>-65.958</b>	<b>-33.661</b>	<b>-4.971</b>	<b>-94</b>	<b>-9.091</b>	<b>-7.026</b>	<b>-172.689</b>	<b>-61.324</b>	<b>-6.559</b>	<b>-553</b>	<b>-9.478</b>

## Bijlagen bij rapportage:

Actualiseringsonderzoek financiële effecten Omgevingswet

I	Toelichting tarieven rijksoverheid	44
II	Toelichting gehanteerde tarieven decentrale overheden	45
III	Inflatiecorrectie tarieven Handboek meting regeldruk	45
IV	Overzicht correctiefactor CPI per jaar	48
V	Overzicht onderzoeken	49

# I Toelichting tarieven rijksoverheid

In de onderstaande tabel zijn de tarieven opgenomen die gehanteerd worden voor de Rijksoverheid. Alle cijfers (behalve het verschil) zijn overgenomen uit de Handleiding Overheidstarieven 2019<sup>17</sup>.

**Tabel 5.** Tarieven 2019 per salarisschaal BBRA 2019

Schaal	Loonkosten per mensjaar	Overhead	Totale kosten	Uurtarief ex btw	Uurtarief incl. btw	Vershil (%) t.o.v. 2015
1	€ 29.000	€ 19.800	€ 48.800	36	43	-19,3%
2	€ 31.000	€ 19.800	€ 50.800	37	45	-21,5%
3	€ 36.000	€ 19.800	€ 55.800	40	49	-18,0%
4	€ 43.000	€ 19.800	€ 62.800	45	54	-14,9%
5	€ 45.000	€ 19.800	€ 64.800	47	57	-13,8%
6	€ 49.000	€ 19.800	€ 68.800	49	60	-14,1%
7	€ 53.000	€ 19.800	€ 72.800	53	64	-12,2%
8	€ 59.000	€ 19.800	€ 78.800	57	69	-11,6%
9	€ 66.000	€ 19.800	€ 85.800	62	75	-10,7%
10	€ 73.000	€ 19.800	€ 92.800	67	81	-9,9%
11	€ 83.000	€ 19.800	€ 102.800	74	90	-9,6%
12	€ 95.000	€ 19.800	€ 114.800	83	100	-7,9%
13	€ 108.000	€ 19.800	€ 127.800	92	111	-6,5%
14	€ 119.000	€ 19.800	€ 138.800	100	121	-5,5%
15	€ 130.000	€ 19.800	€ 149.800	108	131	-5,3%
16	€ 141.000	€ 19.800	€ 160.800	116	141	-4,5%
17	€ 153.000	€ 19.800	€ 172.800	125	151	-3,0%
18	€ 167.000	€ 19.800	€ 186.800	135	163	-1,6%

<sup>17</sup> <https://kennisopenbaarbestuur.nl/media/255766/handleiding-overheidstarieven-2019.pdf>

## II Toelichting gehanteerde tarieven decentrale overheden

### CAR-UWO salaristabel, overhead en toeslagen

De begeleidingscommissie heeft besloten om voor dit onderzoek de CAR-UWO salaristabel als uitgangspunt te hanteren voor de uurtarieven van decentrale overheden. Het College voor Arbeidszaken van de Vereniging van Nederlandse Gemeenten (CvA) maakt met de vakbonden Abvakabo FNV, CNV Publieke Zaak en de CMHF afspraken over de arbeidsvoorwaarden voor het gemeentelijk personeel. Deze afspraken worden vastgelegd in de CAR-UWO: de arbeidsvoorwaardenregeling voor de sector gemeenten.

In dit onderzoek is uitgegaan van de salaristabel volgens de nieuwe structuur van 1 oktober 2019. De salaristabel kent 18 schalen en 11 periodieken. Voor dit onderzoek zijn wij voor iedere schaal uitgegaan van het gemiddelde salaris op basis van alle periodieken. Dit gemiddelde betreft het salaris, gebaseerd op een 36-urige werkweek, dat een organisatie daadwerkelijk heeft uitgekeerd aan een medewerker. Om inzicht te krijgen in de feitelijke kosten voor de organisatie, moet dit salaris met de volgende posten vermeerderd worden:

- **Overhead.** In dit onderzoek is rekening gehouden met een overhead<sup>18</sup> van gemiddeld 31,4%.
- **Toeslagen.** In het onderzoek is gerekend met een toeslagpercentage van 50,4%, bestaande uit werkgeverspremies, pensioen, vakantiegeld en de eindejaarsuitkering.

De onderstaande tabel toont de berekening van de totale maandelijkse en jaarlijkse kosten van één fte voor de schalen 7 tot en met 14.

---

<sup>18</sup> 'Op basis van de Berenschot benchmark Gemeenten formatie en kosten.

**Tabel IV-1.** Overzicht opbouw salarissen overheid

Schaal	Gemiddeld bruto maand- salaris in €	Overhead (31,9%) in €	Toeslagen (50,4%) in €	Totale bruto maan- delijkse kosten ex btw in 2019	Totale jaarlijkse kosten in € in 2019
7	2.594	1.225	1.308	5.127	61.527
8	2.948	1.392	1.486	5.826	69.910
9	3.302	1.559	1.664	6.526	78.307
10	3.601	1.701	1.815	7.117	85.406
10A	3.937	1.859	1.984	7.780	93.358
11	4.240	2.002	2.137	8.379	100.548
11A	4.584	2.165	2.310	9.059	108.704
12	4.927	2.327	2.483	9.738	116.854
13	5.407	2.554	2.725	10.686	128.235
14	5.857	2.766	2.952	11.574	138.887

#### Direct productieve uren (DPU)

Het uurtarief kan op basis van de totale maandelijkse kosten worden bepaald door het uurtarief te delen door het aantal uren dat een medewerker daadwerkelijk inzetbaar is.

Op basis van de 'Berenschot benchmark Gemeenten formatie en kosten' gaan we ervan uit dat het aantal direct productieve uren gemiddeld 1.400 uren (DPU's) bedraagt. De onderstaande tabel geeft een overzicht van de kosten per schaal tarief, per uur.

**Tabel IV-2.** Overzicht opbouw salarissen overheid.

Schaal	Totale jaarlijkse kosten in € in 2019	Uurtarief ex btw in €	Uurtarief incl btw in €	Vershil gebruikt uurtarief (in 2016 uurtarief incl. btw en in 2019 uurtarief incl. btw) ten opzichte van uitgangspunten (2016) <sup>19</sup>
7	61.527	44	53	-15,4%
8	69.910	50	60	-15,3%
9	78.307	56	68	-15,2%
10	85.406	61	74	-15,3%
10A	93.358	67	81	-15,2%
11	100.548	72	87	-15,3%
11A	108.704	78	94	-15,2%
12	116.854	83	101	-16,2%
13	128.235	92	111	-14,8%
14	138.887	99	120	-15,4%

<sup>19</sup> In de voorgaande onderzoeken was de salaristabel CAR-UWO april 2015, gecorrigeerd voor inflatie (2016) de basis voor de uurtarieven.

### III Inflatiecorrectie tarieven Handboek meting regeldruk

In deze bijlage is toegelicht hoe de standaarduurtarieven uit het Handboek meting regeldruk zijn gecorrigeerd.

Voor het berekenen van regeldrukeffecten voor burgers of bedrijven is gebruikgemaakt van het Handboek meting regeldruk (2014)<sup>20</sup> of het Handboek meting regeldrukkosten (2018)<sup>21</sup>.

#### *Handboek meting regeldruk (2014)*

- Het uurtarief voor burgers (€ 15) uit het Handboek meting regeldruk is gebaseerd op verschillende bronnen uit 2011 en 2012.
- De uurtarieven voor bedrijven uit het Handboek meting regeldruk zijn gebaseerd op uurlonen uit 2012.

#### *Handboek meting regeldrukkosten (2018)*

- Het uurtarief voor burgers (€ 15) uit het Handboek meting regeldrukkosten is gebaseerd op een publicatie uit 2014 en is vervolgens gecorrigeerd voor inflatie, waarmee het basisjaar van het tarief 2016 is.
- De uurtarieven voor bedrijven uit het Handboek meting regeldrukkosten zijn gebaseerd op uurlonen uit 2016.

In beide handboeken is voor burgers een tarief van € 15 gehanteerd. Deze tarieven zijn echter op verschillende bronnen, uit verschillende jaren gebaseerd. Voor de consistentie van tarieven voor burgers zijn de tarieven voor burgers met dezelfde correctiefactor (de meest recente) gecorrigeerd.

**Tabel 6** Overzicht correctiefactoren handboeken regeldruk

Bron	Uurtarief	Basisjaar	Correctiefactor (CPI)
<b>Handboek meting regeldruk (2014)</b>	Burgers	2016	1,058
	Bedrijven	2012	1,105
<b>Handboek meting regeldrukkosten (2018)</b>	Burgers	2016	1,058
	Bedrijven	2016	1,058

<sup>20</sup> [https://www.kcwj.nl/sites/default/files/handboek\\_regeldruk\\_definitief\\_1\\_juli\\_2014.pdf](https://www.kcwj.nl/sites/default/files/handboek_regeldruk_definitief_1_juli_2014.pdf)

<sup>21</sup> [https://www.kcwj.nl/sites/default/files/handboek\\_meting\\_regeldrukkosten\\_v\\_1-1-2018.pdf](https://www.kcwj.nl/sites/default/files/handboek_meting_regeldrukkosten_v_1-1-2018.pdf)

## IV Overzicht correctiefactor CPI per jaar

In de onderstaande tabel zijn de correctiefactoren weergegeven waarmee is gerekend in dit onderzoek om het prijsniveau te corrigeren naar het niveau van 2019.

**Tabel 7.** Overzicht correctiefactoren 2005-2019

Basisjaar	CPI	Correctiefactor
2005	84,88	1,251
2006	85,82	1,237
2007	87,2	1,217
2008	89,37	1,188
2009	90,44	1,174
2010	91,59	1,159
2011	93,73	1,133
2012	96,04	1,105
2013	98,44	1,078
2014	99,4	1,068
2015	100	1,062
2016	100,32	1,058
2017	101,7	1,044
2018	103,44	1,026
2019	106,16	1,000



## V Overzicht onderzoeken

In onderstaande tabel zijn de onderzoeken opgenomen waar de effecten uit zijn geactualiseerd (gedeeltelijk). Per rapport is aangegeven wanneer het rapport definitief is gemaakt. Vervolgens is aangegeven welk jaar is aangehouden voor de inflatiecorrectie. Alleen als het jaar waarin het onderzoek daadwerkelijk is uitgevoerd een ander jaar is dan het jaar waarin het rapport is afgerond, is bij "Basisjaar" afgeweken van "Datum afronding". Bij sommige rapporten zijn naderhand correcties doorgevoerd. Waar dit relevant is, is dit schuingedrukt aangegeven.

**Tabel 8.** Overzicht geactualiseerde onderzoeken

Rapport	Datum afronding	Basisjaar
Financiële effecten Omgevingswet <i>Correcties onderzoeken Omgevingswet (2017)</i>	19-5-2014	2014
Financiële effecten moties Omgevingswet	12-6-2017	2017
Financiële effecten AMvB's Omgevingswet <i>Correcties onderzoeken Omgevingswet (2017)</i>	3-11-2016	2016
Oplegnotitie bij het onderzoek naar de financiële effecten van de AMvB's van de Omgevingswet	10-11-2016	2016
Financiële effecten Omgevingsregeling	11-7-2019	2019
Financiële effecten Invoeringswet <i>Notitie met aanvulling effecten voor de aanpassing van het forfait bij het onderdeel nadeelcompensatie (2019)</i>	30-3-2017	2017
Financiële effecten Invoeringsbesluit	17-6-2019	2018
Financiële effecten Aanvullingswet grondeigendom <i>Correcties onderzoeken Omgevingswet (2017)</i>	4-10-2016	2016
Financiële effecten Aanvullingsspoor grondeigendom	13-9-2019	2019
Toetsing lasten Zwemwaterregelgeving	6-5-2014	2013
Kosten en baten Bal badinrichtingen	6-12-2017	2017
Financiële effecten Aanvullingsbesluit geluid	16-9-2019	2019
Financiële effectentoets Aanvullingsbesluit bodem	13-9-2019	2018