

## BIJLAGENRAPPORT - 2

Geurbelasting uit stallen van  
veehouderijen in de  
concentratiegebieden van Limburg,  
Noord-Brabant en Gelderland

## BIJLAGENRAPPORT - 2

### Geurbelasting uit stallen van veehouderijen in de concentratiegebieden van Limburg, Noord-Brabant en Gelderland

Ministerie van Infrastructuur en Waterstaat

Rapportnummer: P222373.013/HUL

Naam opdrachtgever: Ministerie van Infrastructuur en Waterstaat

Adres opdrachtgever: Postbus 20906  
2500 EX DEN HAAG

Opsteller: [REDACTED]

Datum: 12 juli 2023



Pouderoyen Tonnaer is een handelsnaam van  
Pouderoyen B.V.

Berlicumseweg 6D, 5248 NT Rosmalen  
T 073 - 303 27 00

info@pouderoyentonnaer.nl  
pouderoyentonnaer.nl



Op onze dienstverlening zijn de  
DNR 2011 van toepassing die u vindt op  
pouderoyentonnaer.nl

## Bijlagen Achtergrondbelasting geur per diercategorie



Inventarisatie vergunde geurbelasting  
uit stallen concentratiegebieden

**Indicatieve achtergrondbelasting  
ten aanzien van geurhinder**

- huidige situatie vergund  
emissie varkens

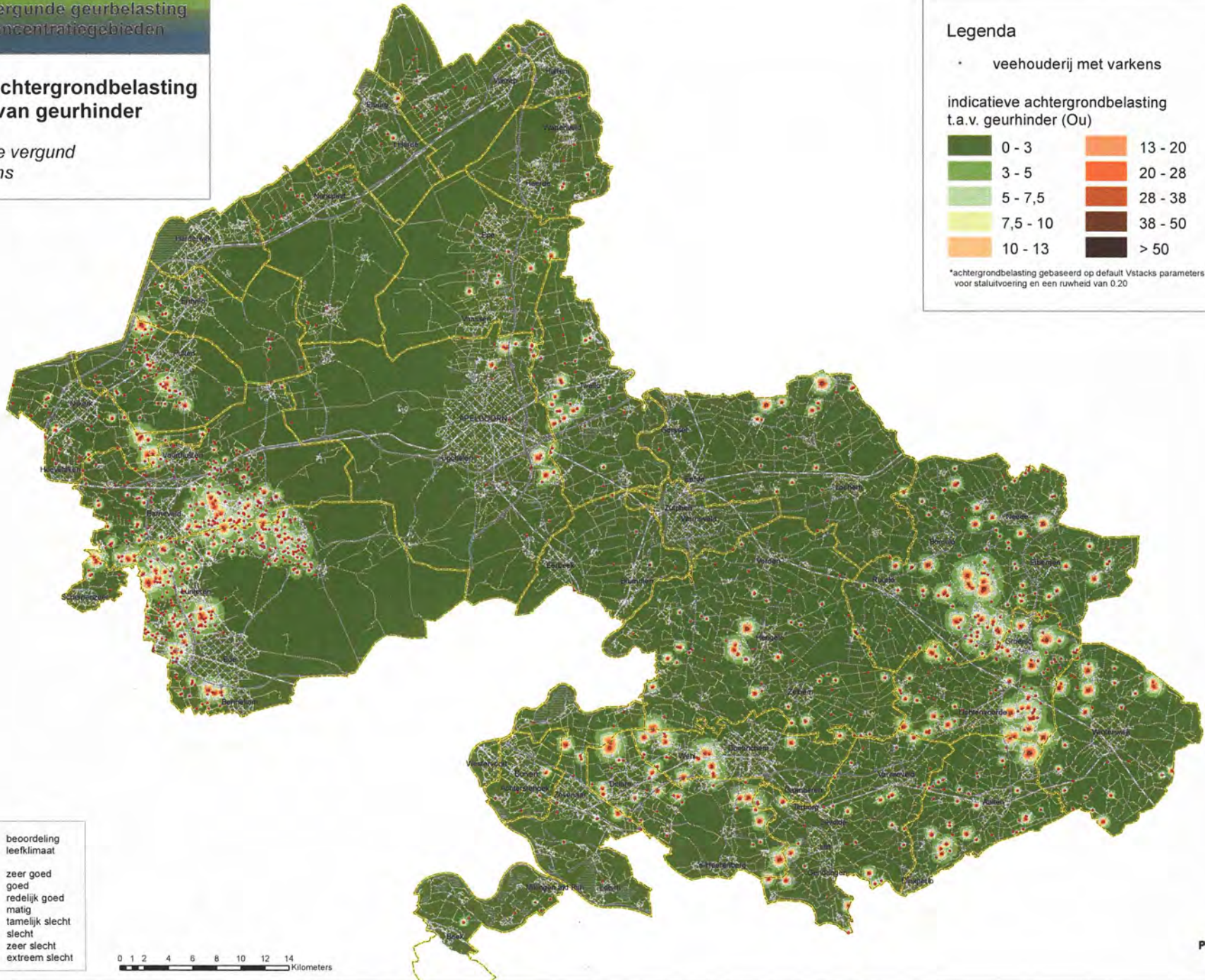

**Legenda**

• veehouderij met varkens

indicatieve achtergrondbelasting  
t.a.v. geurhinder (Ou)

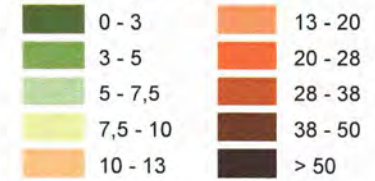

\*achtergrondbelasting gebaseerd op default Vstacks parameters  
voor staluitvoering en een ruwheid van 0.20

achtergrond- belasting (ou)	kans op geurhinder	beoordeling leefklimaat
0 - 3.0	< 5 %	zeer goed
3.1 - 7.4	5 - 10 %	goed
7.5 - 13.1	10 - 15 %	redelijk goed
13.2 - 20.0	15 - 20 %	matig
20.1 - 28.3	20 - 25 %	tamelijk slecht
28.4 - 38.5	25 - 30 %	slecht
38.6 - 50.7	30 - 35 %	zeer slecht
>50.7	>35 %	extreem slecht

0 1 2 4 6 8 10 12 14  
Kilometers



**Indicatieve achtergrondbelasting  
 ten aanzien van geurhinder**

- huidige situatie vergund  
 emissie pluimvee

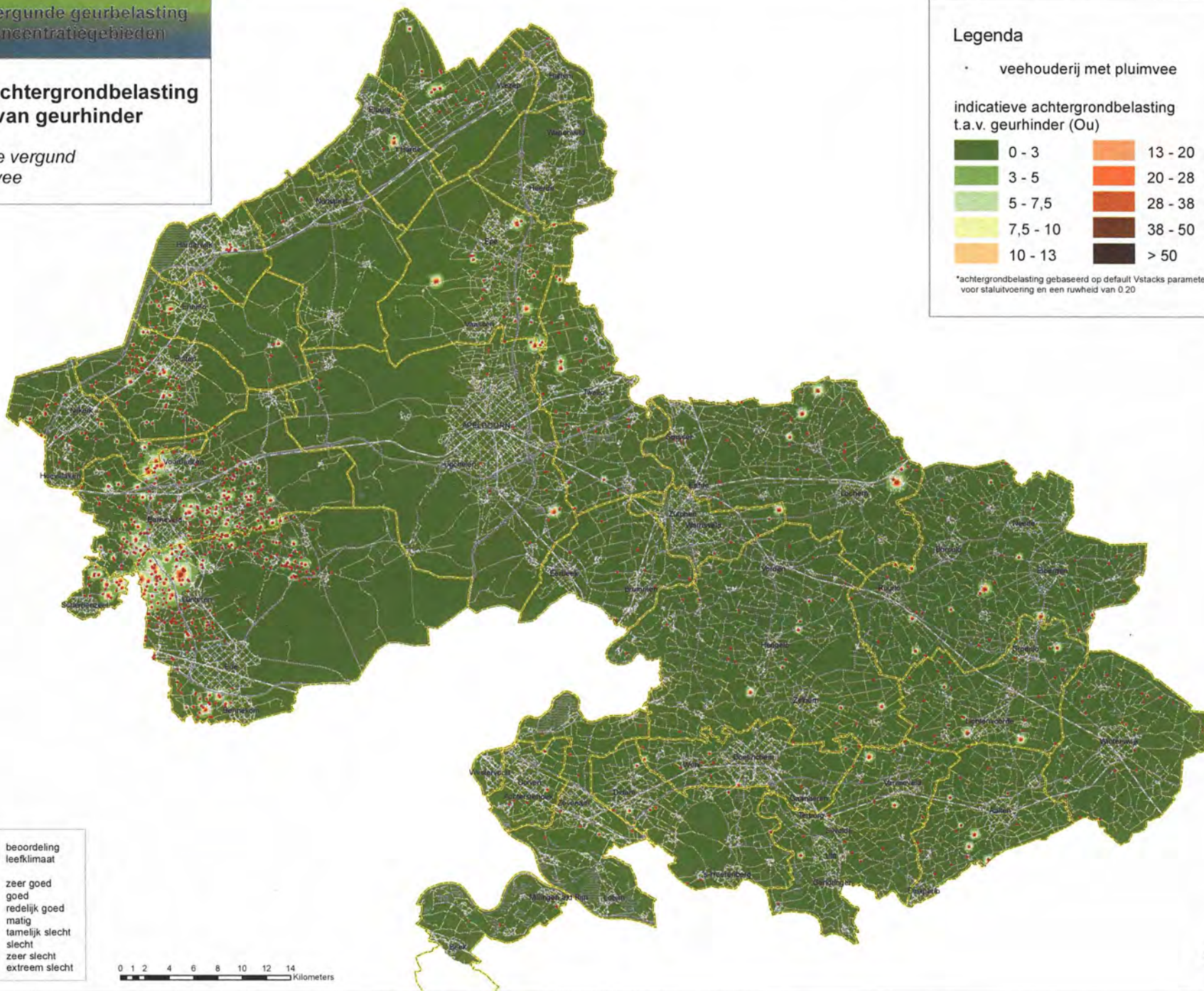

**Legenda**

• veehouderij met pluimvee

indicatieve achtergrondbelasting  
 t.a.v. geurhinder (Ou)

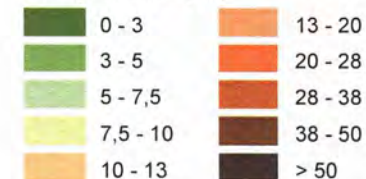

\*achtergrondbelasting gebaseerd op default Vstacks parameters  
 voor staluitvoering en een ruwheid van 0.20

achtergrond- belasting (ou)	kans op geurhinder	beoordeling leefklimaat
0 - 3.0	< 5 %	zeer goed
3.1 - 7.4	5 - 10 %	goed
7.5 - 13.1	10 - 15 %	redelijk goed
13.2 - 20.0	15 - 20 %	matig slecht
20.1 - 28.3	20 - 25 %	tamelijk slecht
28.4 - 38.5	25 - 30 %	slecht
38.6 - 50.7	30 - 35 %	zeer slecht
>50.7	>35 %	extreem slecht





## Indicatieve achtergrondbelasting ten aanzien van geurhinder

- huidige situatie vergund  
emissie vleeskalveren (A4/A6)

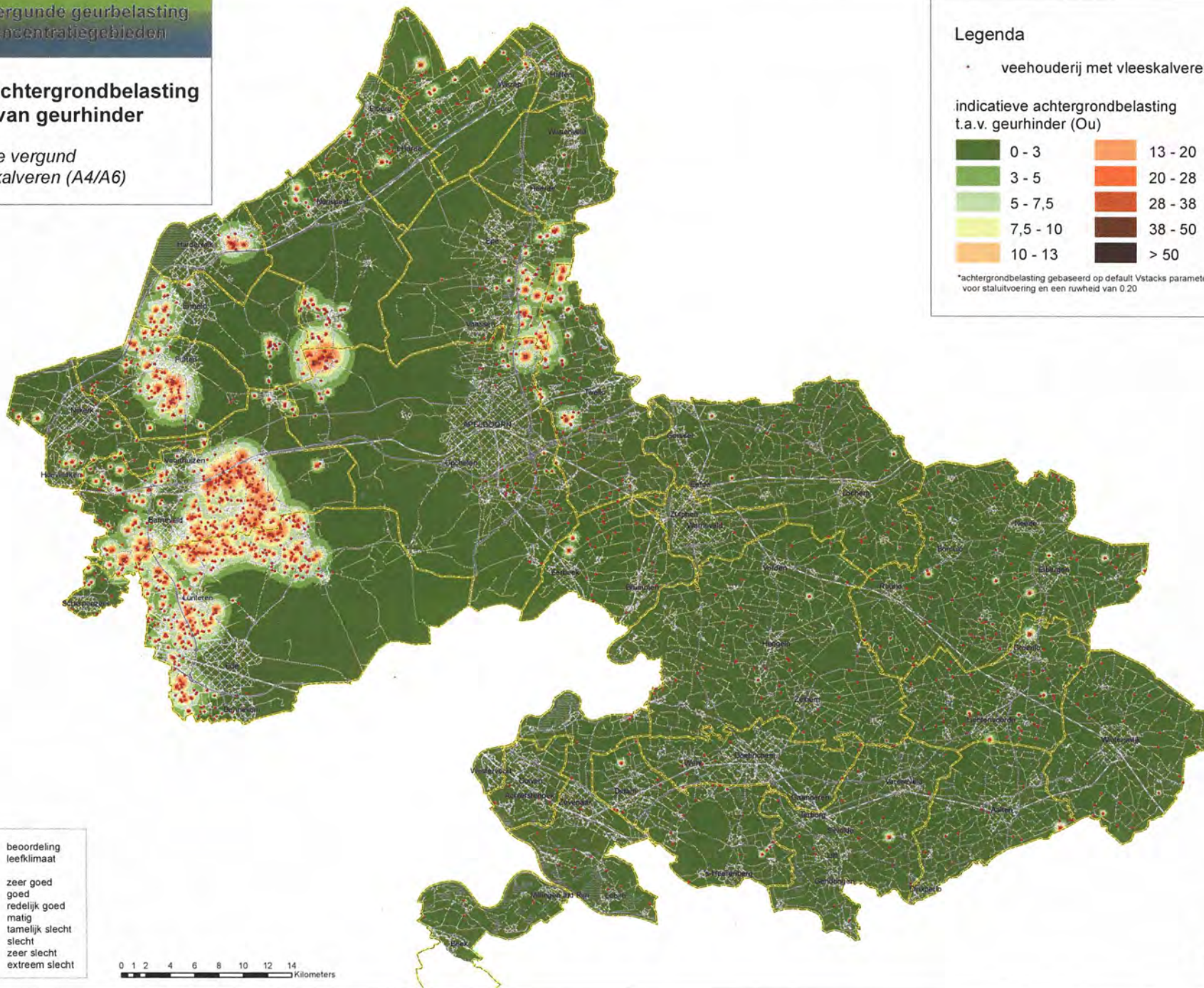

### Legenda

• veehouderij met vleeskalveren

indicatieve achtergrondbelasting  
t.a.v. geurhinder (Ou)

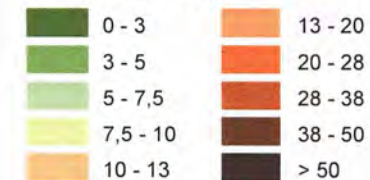

\*achtergrondbelasting gebaseerd op default Vstacks parameters  
voor staluitvoering en een ruwheid van 0.20

achtergrond- belasting (ou)	kans op geurhinder	beoordeling leefklimaat
0 - 3.0	< 5 %	zeer goed
3.1 - 7.4	5 - 10 %	goed
7.5 - 13.1	10 - 15 %	redelijk goed
13.2 - 20.0	15 - 20 %	matig
20.1 - 28.3	20 - 25 %	tamelijk slecht
28.4 - 38.5	25 - 30 %	slecht
38.6 - 50.7	30 - 35 %	zeer slecht
>50.7	>35 %	extreem slecht

0 1 2 4 6 8 10 12 14  
Kilometers



**Indicatieve achtergrondbelasting  
 ten aanzien van geurhinder**

- huidige situatie vergund  
 emissie varkens

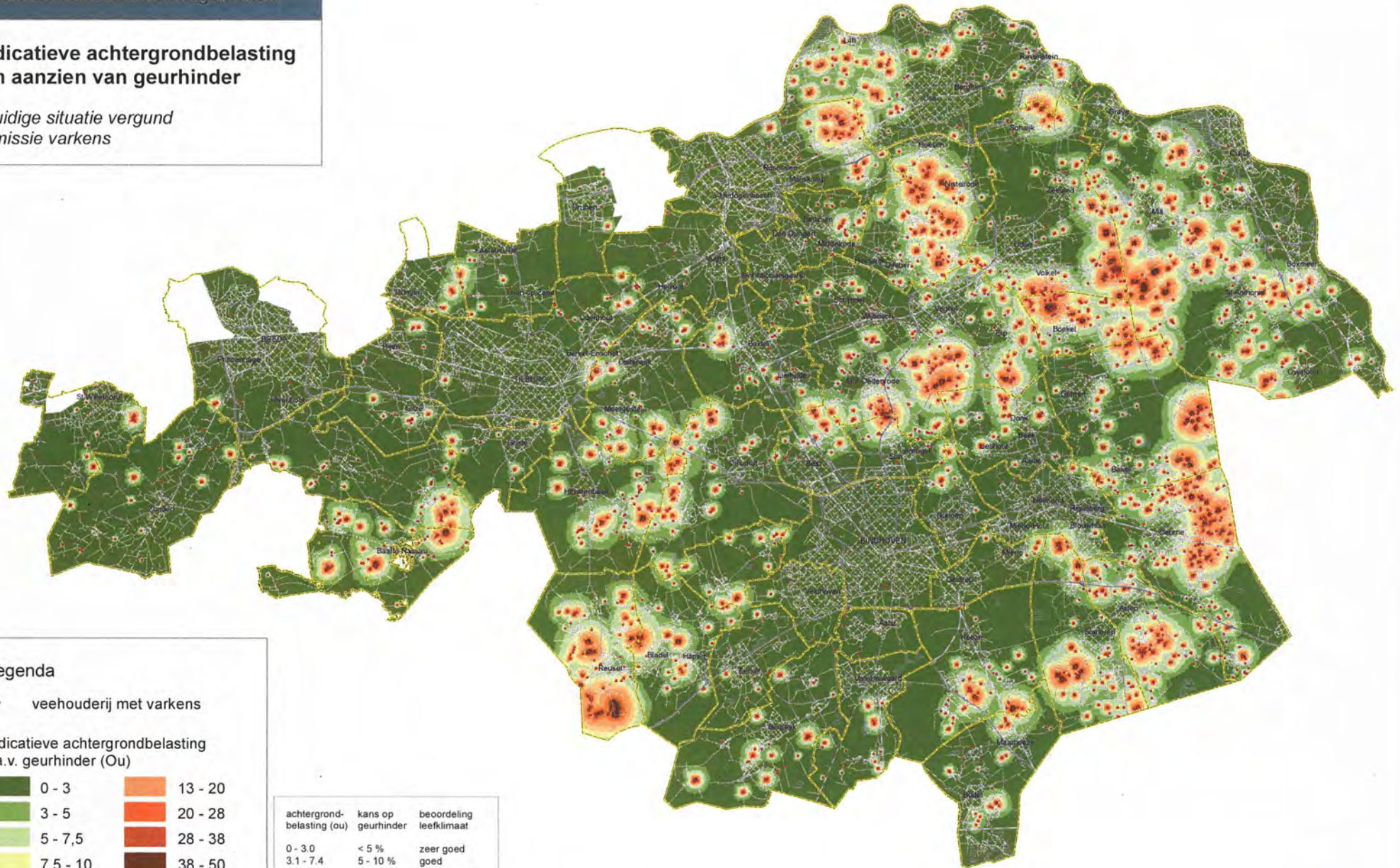

**Legenda**

• veehouderij met varkens

indicatieve achtergrondbelasting  
 t.a.v. geurhinder (Ou)

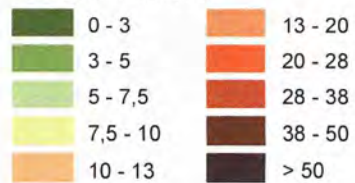

achtergrond- belasting (ou)	kans op geurhinder	beoordeling leefklimaat
0 - 3.0	< 5 %	zeer goed
3.1 - 7.4	5 - 10 %	goed
7.5 - 13.1	10 - 15 %	redelijk goed
13.2 - 20.0	15 - 20 %	matig
20.1 - 28.3	20 - 25 %	tamelijk slecht
28.4 - 38.5	25 - 30 %	slecht
38.6 - 50.7	30 - 35 %	zeer slecht
>50.7	>35 %	extreem slecht

\*achtergrondbelasting gebaseerd op default Vstacks parameters voor staluitvoering en een ruwheid van 0.20





## Indicatieve achtergrondbelasting ten aanzien van geurhinder

- huidige situatie vergund  
 emissie pluimvee



### Legenda

• veehouderij met pluimvee

indicatieve achtergrondbelasting  
 t.a.v. geurhinder (Ou)

0 - 3	13 - 20
3 - 5	20 - 28
5 - 7,5	28 - 38
7,5 - 10	38 - 50
10 - 13	> 50

\*achtergrondbelasting gebaseerd op default Vstacks parameters  
 voor staluitvoering en een ruwheid van 0,20

achtergrond- belasting (ou)	kans op geurhinder	beoordeling leefklimaat
0 - 3,0	< 5 %	zeer goed
3,1 - 7,4	5 - 10 %	goed
7,5 - 13,1	10 - 15 %	redelijk goed
13,2 - 20,0	15 - 20 %	matig
20,1 - 28,3	20 - 25 %	tamelijk slecht
28,4 - 38,5	25 - 30 %	slecht
38,6 - 50,7	30 - 35 %	zeer slecht
>50,7	>35 %	extreem slecht

0 1 2 4 6 8 10 12 14  
 Kilometers



### Indicatieve achtergrondbelasting ten aanzien van geurhinder

- huidige situatie vergund  
 emissie vleeskalveren A4/A6

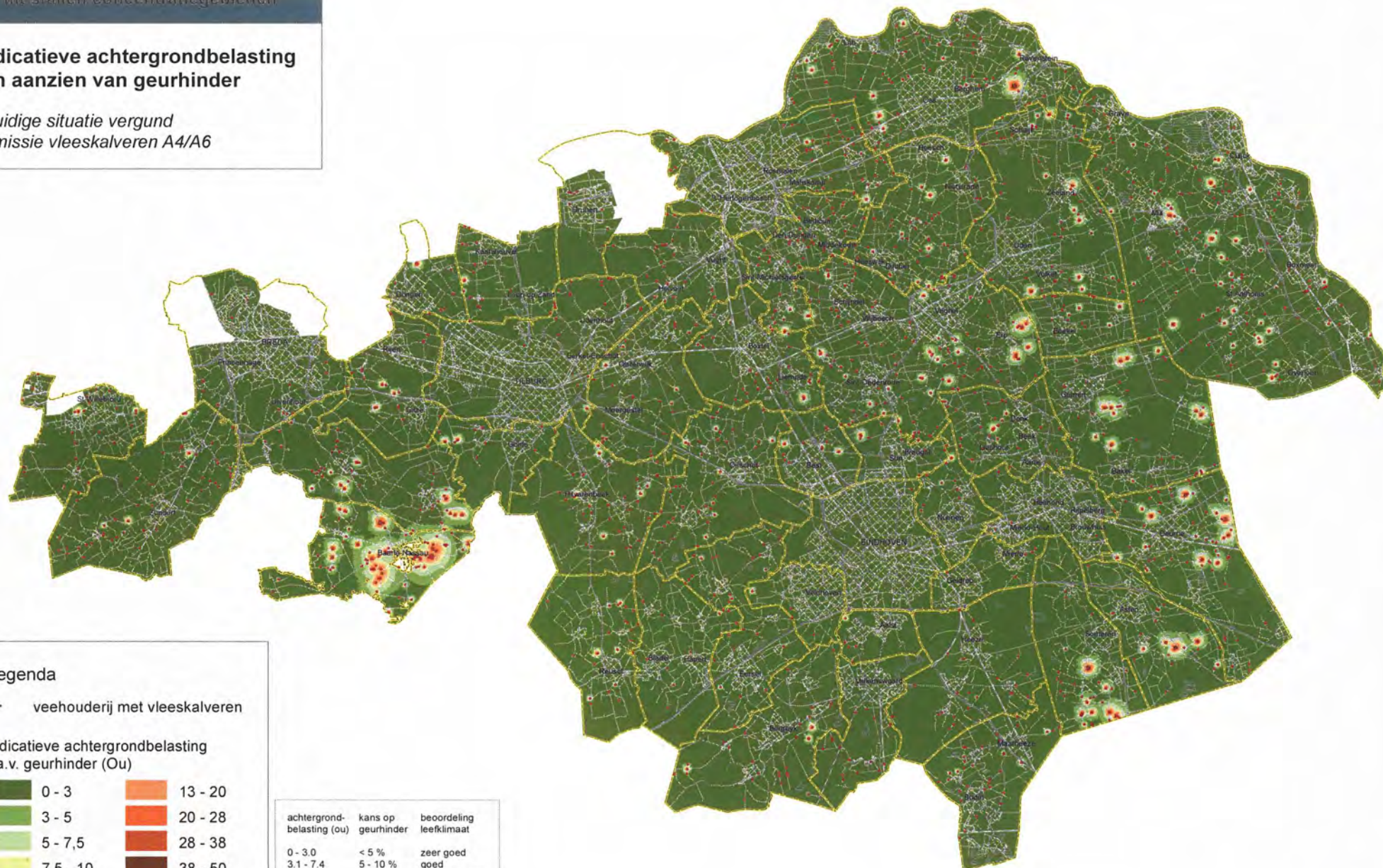

#### Legenda

• veehouderij met vleeskalveren

indicatieve achtergrondbelasting  
 t.a.v. geurhinder (Ou)

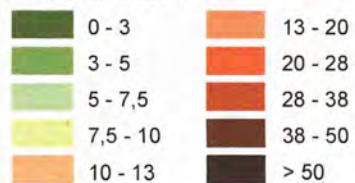

\*achtergrondbelasting gebaseerd op default Vstacks parameters  
 voor staluitvoering en een ruwheid van 0.20

achtergrond- belasting (ou)	kans op geurhinder	beoordeling leefklimaat
0 - 3.0	< 5 %	zeer goed
3.1 - 7.4	5 - 10 %	goed
7.5 - 13.1	10 - 15 %	redelijk goed
13.2 - 20.0	15 - 20 %	matig
20.1 - 28.3	20 - 25 %	tamelijk slecht
28.4 - 38.5	25 - 30 %	slecht
38.6 - 50.7	30 - 35 %	zeer slecht
>50.7	>35 %	extreem slecht

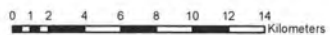



Inventarisatie vergunde geurbelasting  
uit stallen concentratiegebieden

**Indicatieve achtergrondbelasting  
ten aanzien van geurhinder**

- huidige situatie vergund  
emissie varkens

**Legenda**

• veehouderij met varkens

indicatieve achtergrondbelasting  
t.a.v. geurhinder (Ou)



\*achtergrondbelasting gebaseerd op default Vstacks parameters  
voor staluitvoering en een ruwheid van 0.20

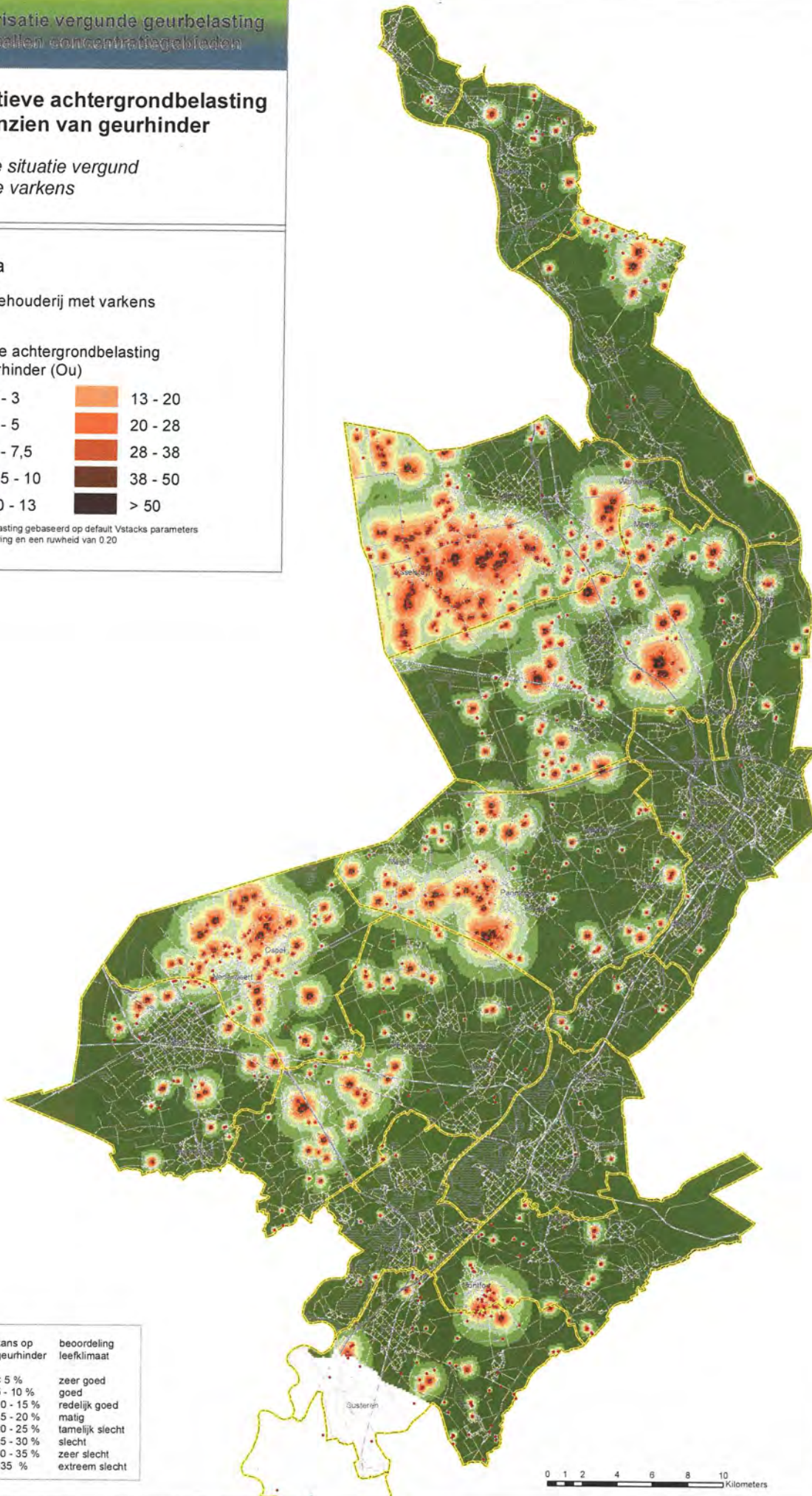

achtergrond- belasting (ou)	kans op geurhinder	beoordeling leefklimaat
0 - 3.0	< 5 %	zeer goed
3.1 - 7.4	5 - 10 %	goed
7.5 - 13.1	10 - 15 %	redelijk goed
13.2 - 20.0	15 - 20 %	matig
20.1 - 28.3	20 - 25 %	tamelijk slecht
28.4 - 38.5	25 - 30 %	slecht
38.6 - 50.7	30 - 35 %	zeer slecht
>50.7	>35 %	extreem slecht

0 1 2 4 6 8 10  
Kilometers



Inventarisatie vergunde geurbelasting  
 uit stallen concentratiegebieden

**Indicatieve achtergrondbelasting  
 ten aanzien van geurhinder**

- huidige situatie vergund  
 emissie pluimvee

**Legenda**

\* veehouderij met pluimvee

indicatieve achtergrondbelasting  
 t.a.v. geurhinder (Ou)

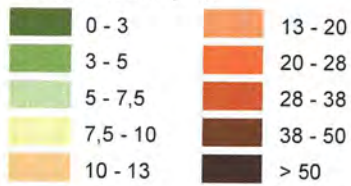

\*achtergrondbelasting gebaseerd op default Vstacks parameters  
 voor staluitvoering en een ruwheid van 0.20

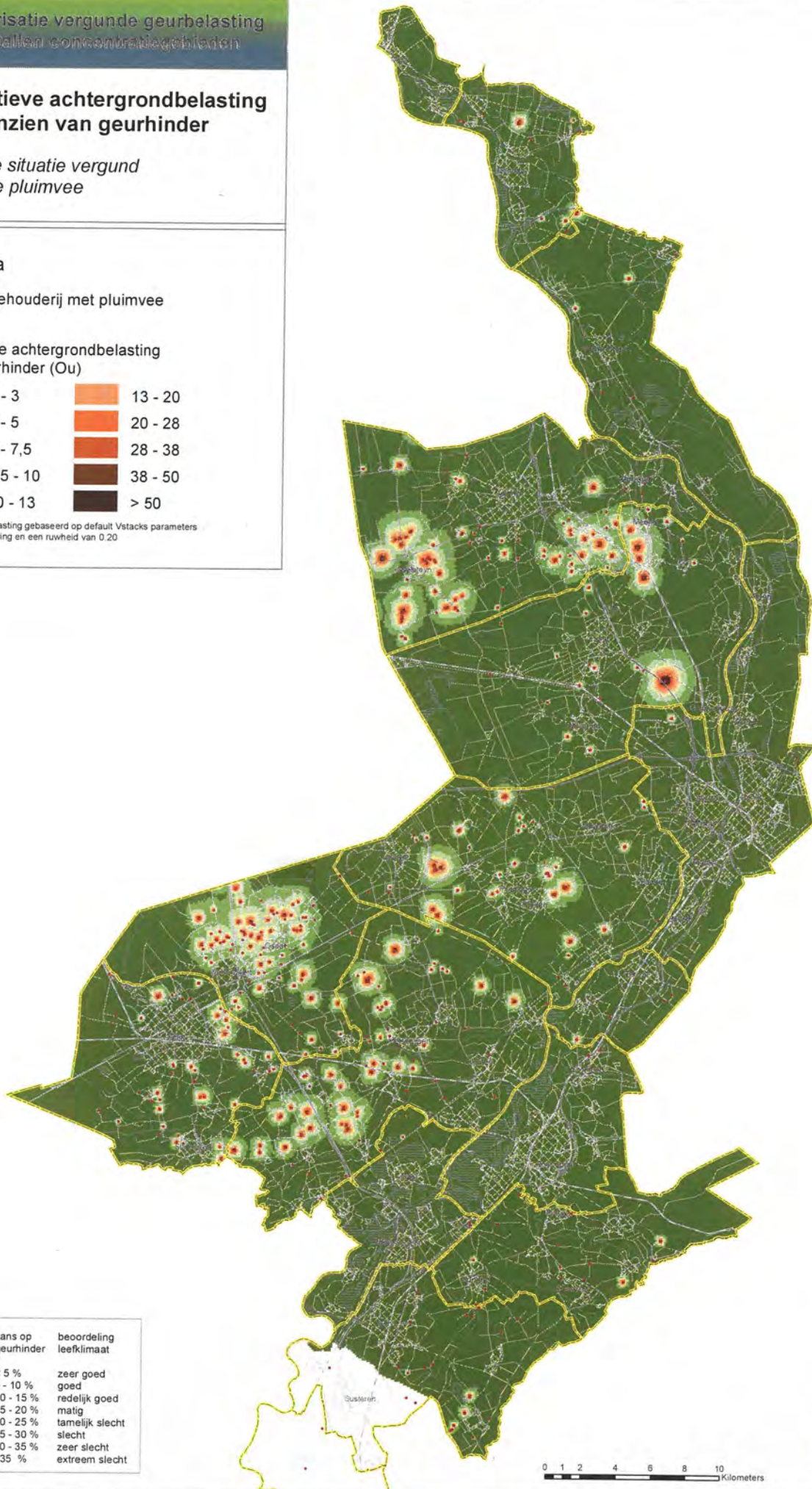

achtergrond- belasting (ou)	kans op geurhinder	beoordeling leefklimaat
0 - 3.0	< 5 %	zeer goed
3.1 - 7.4	5 - 10 %	goed
7.5 - 13.1	10 - 15 %	redelijk goed
13.2 - 20.0	15 - 20 %	matig slecht
20.1 - 28.3	20 - 25 %	tamelijk slecht
28.4 - 38.5	25 - 30 %	slecht
38.6 - 50.7	30 - 35 %	zeer slecht
>50.7	>35 %	extreem slecht

0 1 2 4 6 8 10  
 Kilometers



Inventarisatie vergunde geurbelasting  
 uit stallen concentratiegebieden

**Indicatieve achtergrondbelasting  
 ten aanzien van geurhinder**

- huidige situatie vergund  
 emissie vleeskalveren A4/A6

**Legenda**

• veehouderij met vleeskalveren

indicatieve achtergrondbelasting  
 t.a.v. geurhinder (Ou)

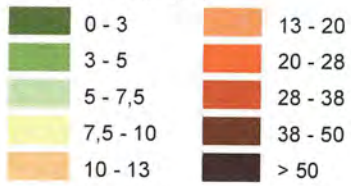

\*achtergrondbelasting gebaseerd op default Vstacks parameters  
 voor staluitvoering en een ruwheid van 0.20

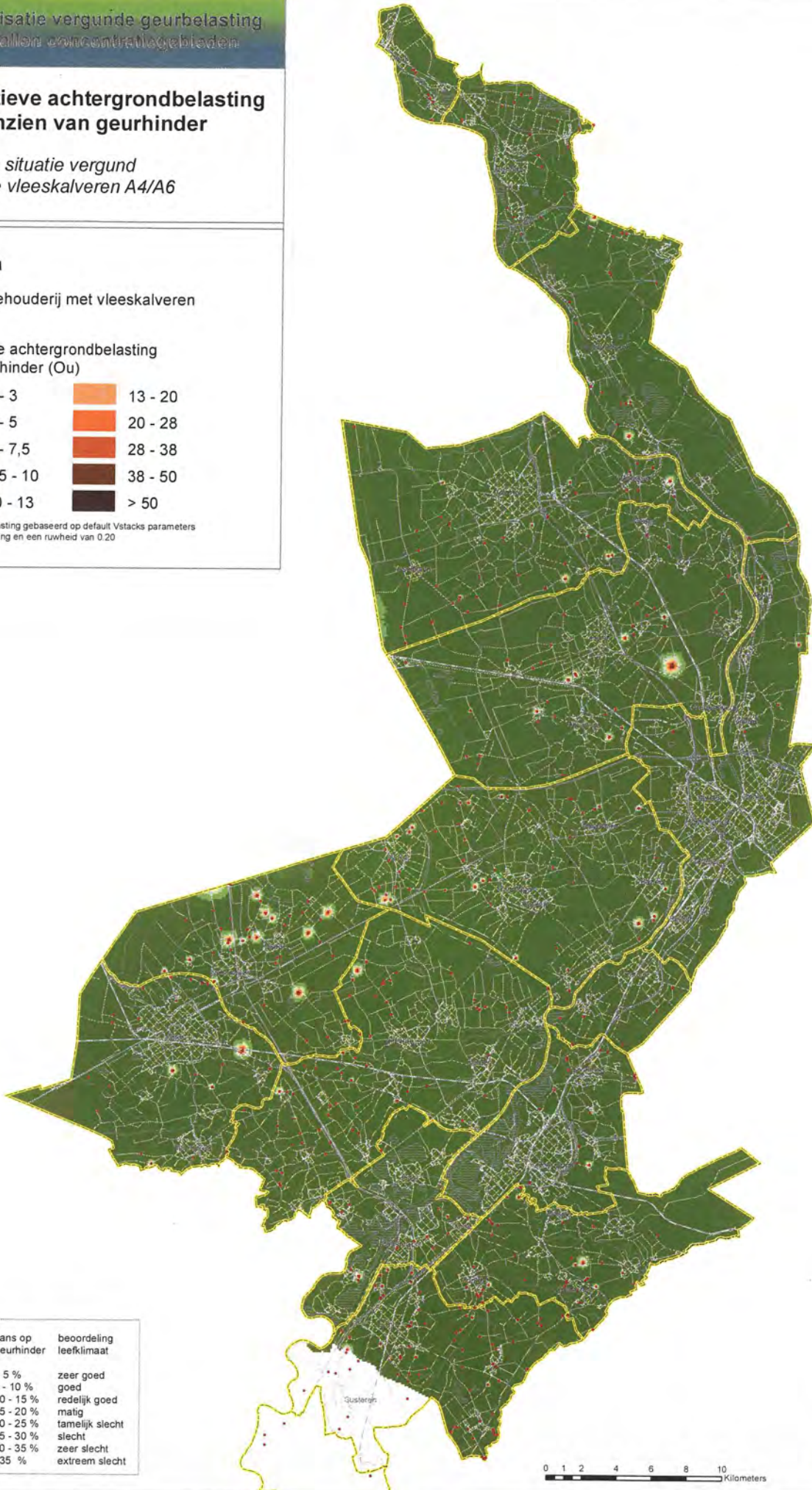

achtergrond- belasting (ou)	kans op geurhinder	beoordeling leefklimaat
0 - 3.0	< 5 %	zeer goed
3.1 - 7.4	5 - 10 %	goed
7.5 - 13.1	10 - 15 %	redelijk goed
13.2 - 20.0	15 - 20 %	matig
20.1 - 28.3	20 - 25 %	tamelijk slecht
28.4 - 38.5	25 - 30 %	slecht
38.6 - 50.7	30 - 35 %	zeer slecht
>50.7	>35 %	extreem slecht

0 1 2 4 6 8 10  
 Kilometers



