

## Samengevat:

Dit gebouw is geheel voorzien van een mechanische ventilatie-installatie met voldoende capaciteit voor de reguliere bezetting en daarmee ook voor de verminderde bezetting op basis van het 1,5 m regime. Voor de klimatisering (koeling) wordt alleen gebruik gemaakt van plafond- en wandroosters. Hiervoor gelden geen beperkingen in het kader van Covid.

De ruimten zijn voorzien van te openen geveldelen. De ramen aan het Plein kunnen op de begane grond beperkt worden geopend in verband met veiligheid.

De toiletruimten zijn grotendeels onvoldoende mechanisch geventileerd. De afzuigventilatie-installatie moeten worden aangepast. Tot die tijd is het advies de toiletruimten met onvoldoende ventilatie te sluiten.

Algemeen voorgestelde beheersmaatregelen:

LB-01 Uitschakelen centrale recirculatie (RIVM/RVB adviseert dit niet)

LB-02 Controleren warmtewiel op juiste werking (zonder kortsluiting)

LB-03 Aanpassen bedrijfstijden luchtbehandeling (2 uur voor aanvang inschakelen en 2 uur na einde uitschakelen of op laag debiet ingeschakeld houden)

Specifieke beheersmaatregelen:

TV-01 Aanbrengen centrale toiletventilatie

OF

TV-02 Herveldelen luchthoeveelheden en deel van de toiletruimten afsluiten

TV-03 Gehele toiletgroep afsluiten.

## Renvooi



Voldoet aan huidige richtlijnen RIVM



Voldoet na organisatorische maatregelen



Voldoet na technische maatregelen



Geen gebruik mogelijk

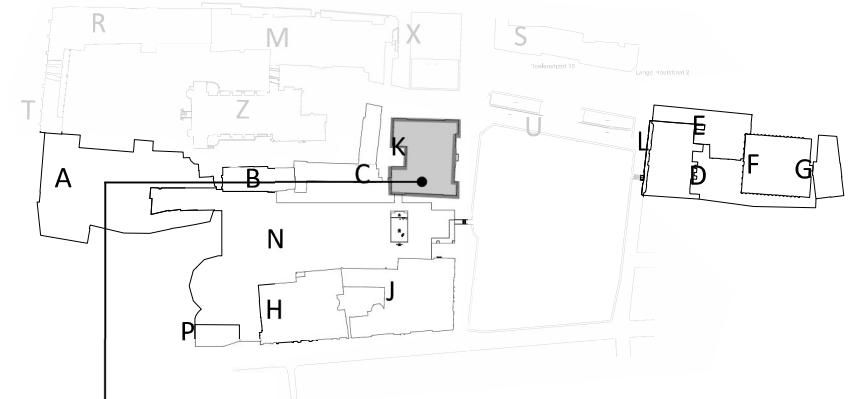

Mechanische ventilatie



Toiletventilatie



Kwaliteit klimaatinstallatie



Samengevat

## K001

project

onderdeel

opdrachtgever

projectnummer

## Onderzoek aerosolen

Bouwdeel K  
Tweede Kamer

Tweede Kamer der Staten Generaal  
010005\_002

datum  
wijziging

4 september 2020

schaal  
formaat

nvt  
A3

tek. RHa  
pl. BvdV





Begane grond



Derde verdieping

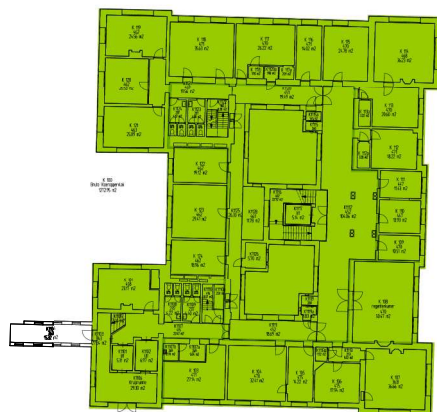

Eerste verdieping

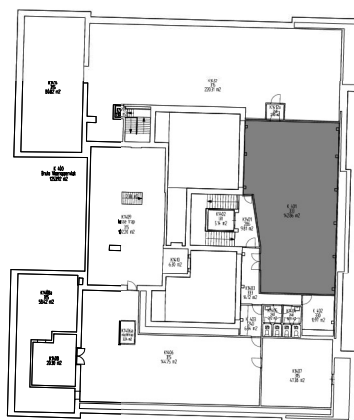

Vierde verdieping



Tweede verdieping

Verdiepingen geen verblijfsgebied:  
- Kelder

Bevindingen samengevat per bouwlaag

Renvooi

- Voldoet aan huidige richtlijnen RIVM
- Voldoet na organisatorische maatregelen
- Voldoet na technische maatregelen
- Geen gebruik mogelijk
- Geen verblijfsruimte / geen gegevens

K002

project  
onderdeel  
opdrachtgever  
projectnummer

Onderzoek aerosolen  
Bouwdeel K  
Tweede Kamer  
Tweede Kamer der Staten Generaal  
010005\_002

datum wijziging 4 september 2020  
schaal formaat nvt A3  
tek. pl. RHa BvdV





Begane grond

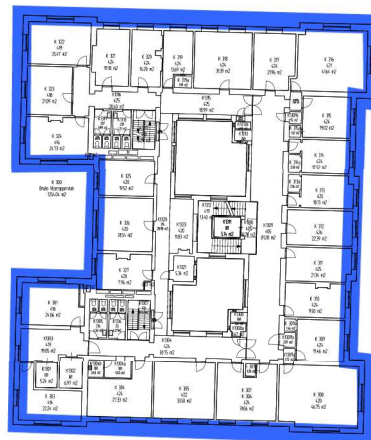

Derde verdieping

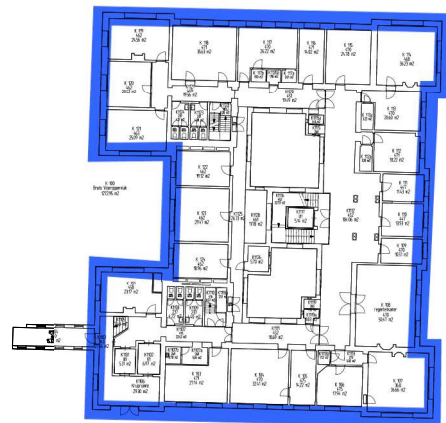

Eerste verdieping

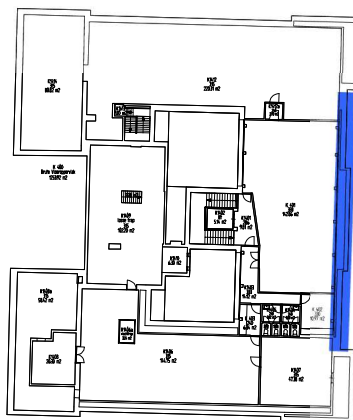

Vierde verdieping

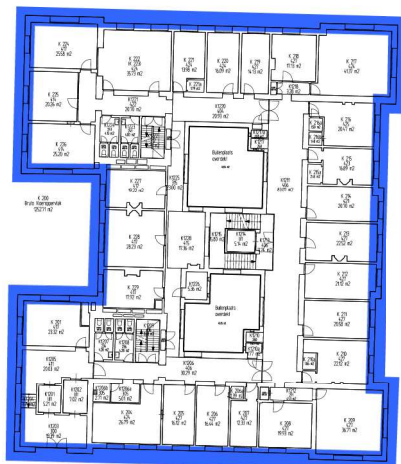

Tweede verdieping

Verdiepingen geen verblijfsgebied:  
- Kelder

### Typering gevels

De verblijfsruimten zijn vrijwel allemaal voorzien van te openen geveldelen. Op de begane grond zijn deze vanwege veiligheid beperkt bruikbaar.

### Renvooi

- Te openen geveldelen
- Beperkt te openen geveldelen
- Niet te openen geveldelen

### K003

project  
onderdeel

Onderzoek aerosolen  
Bouwdeel K  
Tweede Kamer

opdrachtgever  
projectnummer

Tweede Kamer der Staten Generaal  
010005\_002

datum 4 september 2020  
wijziging  
schaal nvt  
formaat A3  
tek. RHa  
pl. BvdV



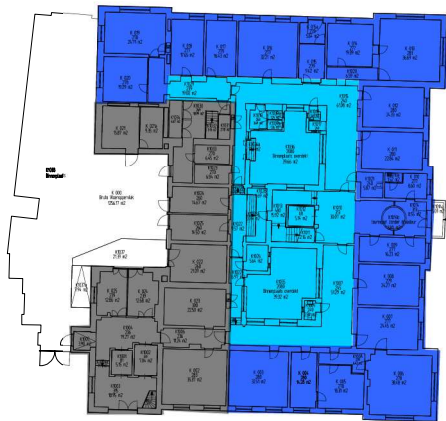

Begane grond



Derde verdieping

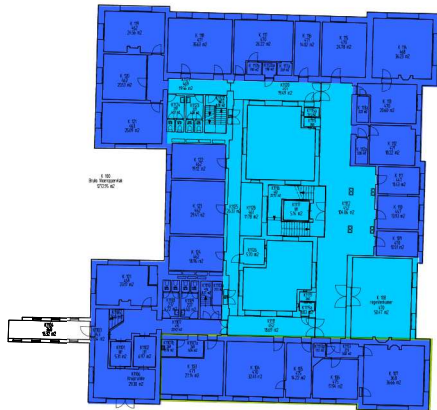

Eerste verdieping

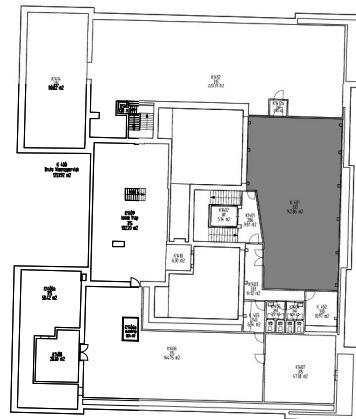

Vierde verdieping

Verdiepingen geen verblijfsgebied:  
- Kelder

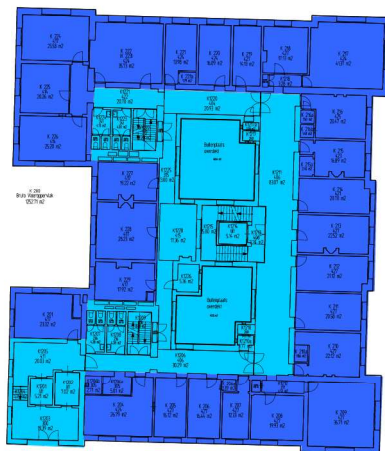

Tweede verdieping

### Classificatie mechanische ventilatie installatie

Alle verblijfsruimten zijn voorzien van mechanische ventilatie met voldoende capaciteit voor regulier gebruik.

Maatregelen:

-

### Renvooi



Voldoet aan klasse A gezonde kantoren



Voldoet aan richtlijnen RVB



Voldoet aan BB\* 2012 nieuwbouw



Voldoet aan BB\* 2012 bestaande bouw



Voldoet niet aan BB\* 2012 best. bouw



Geen verblijfsruimte / geen gegevens

\* Bouw Besluit

### K004

project  
onderdeel

Onderzoek aerosolen  
Bouwdeel K  
Tweede Kamer

opdrachtgever  
projectnummer

Tweede Kamer der Staten Generaal  
010005\_002

datum 4 september 2020  
wijziging

schaal nvt  
formaat A3

tek. RHa  
pl. BvdV







Begane grond

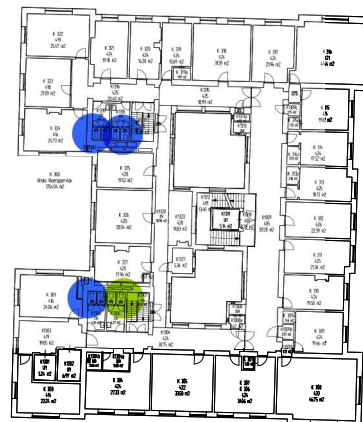

Derde verdieping

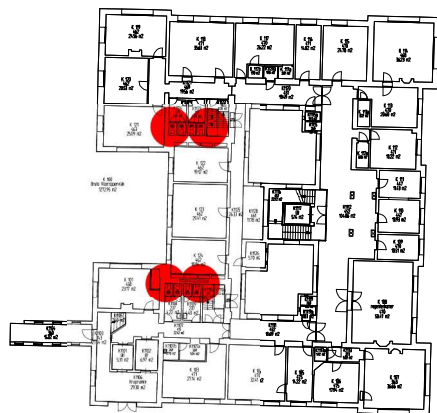

Eerste verdieping

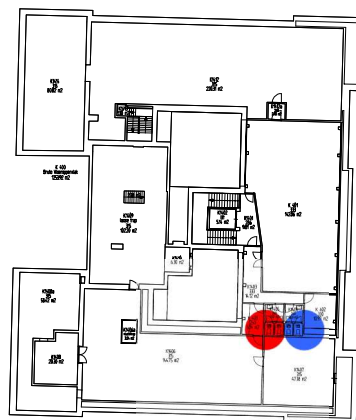

Vierde verdieping

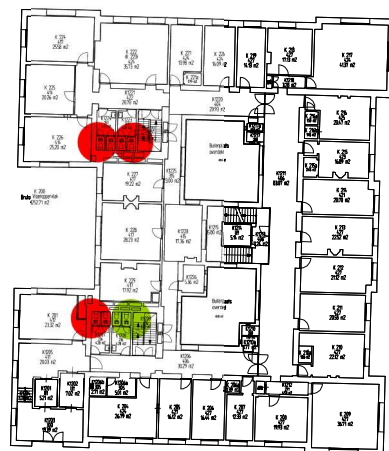

Tweede verdieping

Verdiepingen geen verblijfsgebied:  
- Kelder

### Classificatie toilet ventilatie

De toiletventilatie is deels in orde en deels voldoet deze niet.

- Maatregelen:  
TV-01 Afsluiten toiletruimte of toiletgroep  
TV-02 Aanpassen ventilatie-installatie

### Renvooi

- Voldoet aan richtlijnen RVB
- Voldoet aan bouwbesluit
- Voldoet niet aan bouwbesluit
- Geen gegevens

### K005

project  
onderdeel

### Onderzoek aerosolen

Bouwdeel K  
Tweede Kamer

opdrachtgever  
projectnummer

Tweede Kamer der Staten Generaal  
010005\_002

datum 4 september 2020  
wijziging  
schaal nvt  
formaat A3  
tek. RHa  
pl. BvdV





Begane grond



Derde verdieping

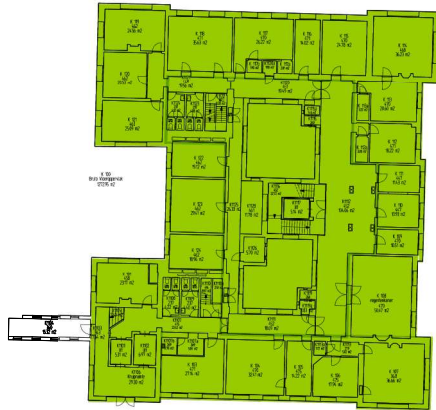

Eerste verdieping

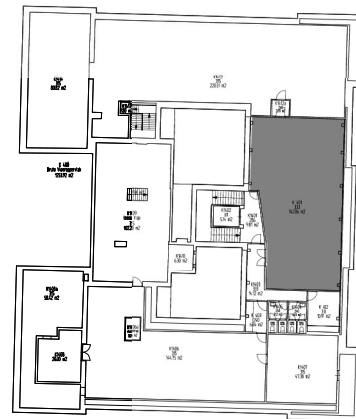

Vierde verdieping



Tweede verdieping

Verdiepingen geen verblijfsgebied:  
- Kelder

### Classificatie kwaliteit klimaatinstallatie

De verblijfsruimten zijn voorzien van mechanische ventilatie. Klimatisering vindt plaats door luchtbehandeling en plafond-/wandroosters.

Maatregelen:

-

### Renvooi

- Geen beperkingen voor regulier gebruik
- Aandacht o.b.v. Covid maatregelen
- Beperkingen o.b.v. Covid maatregelen
- Geen gegevens / geen verblijfsruimte

### K006

project  
onderdeel  
opdrachtgever  
projectnummer

**Onderzoek aerosolen**  
Bouwdeel K  
Tweede Kamer  
Tweede Kamer der Staten Generaal  
010005\_002

datum 4 september 2020  
wijziging  
schaal nvt  
formaat A3  
tek. RHa  
pl. BvdV

