

# Catshuis

6 december

Achtergrondcijfers vanuit VWS

## Aantal en % positieve testen in de GGD teststraten

Vrijdag 20 november – zaterdag 3 december.

**Let op:** dit zijn de dagen waarover het % of getal gaat.

Wij krijg die die cijfers dus op de dag erna.

Dag	Aantal uitslagen GGD	Percentage positief
20-nov	39.306	11,5%
21-nov	35.628	12,5%
22-nov	28.114	12,3%
23-nov	28.804	11,4%
24-nov	43.808	10,6%
25-nov	35.257	9,9%
26-nov	39.843	10,6%
27-nov	33.666	10,8%
28-nov	33.818	11,6%
29-nov	27.984	12,2%
30-nov	30.653	12,0%
1-dec	43.622	10,0%
2-dec	45.574	10,0%
3-dec	57.532	10,5%
4-dec	54.739	11,3%
5-dec	47.353	13,2%

## Cijfers uit GGD teststraten

Percentage positieven, aantal uitslagen, aantal positieven

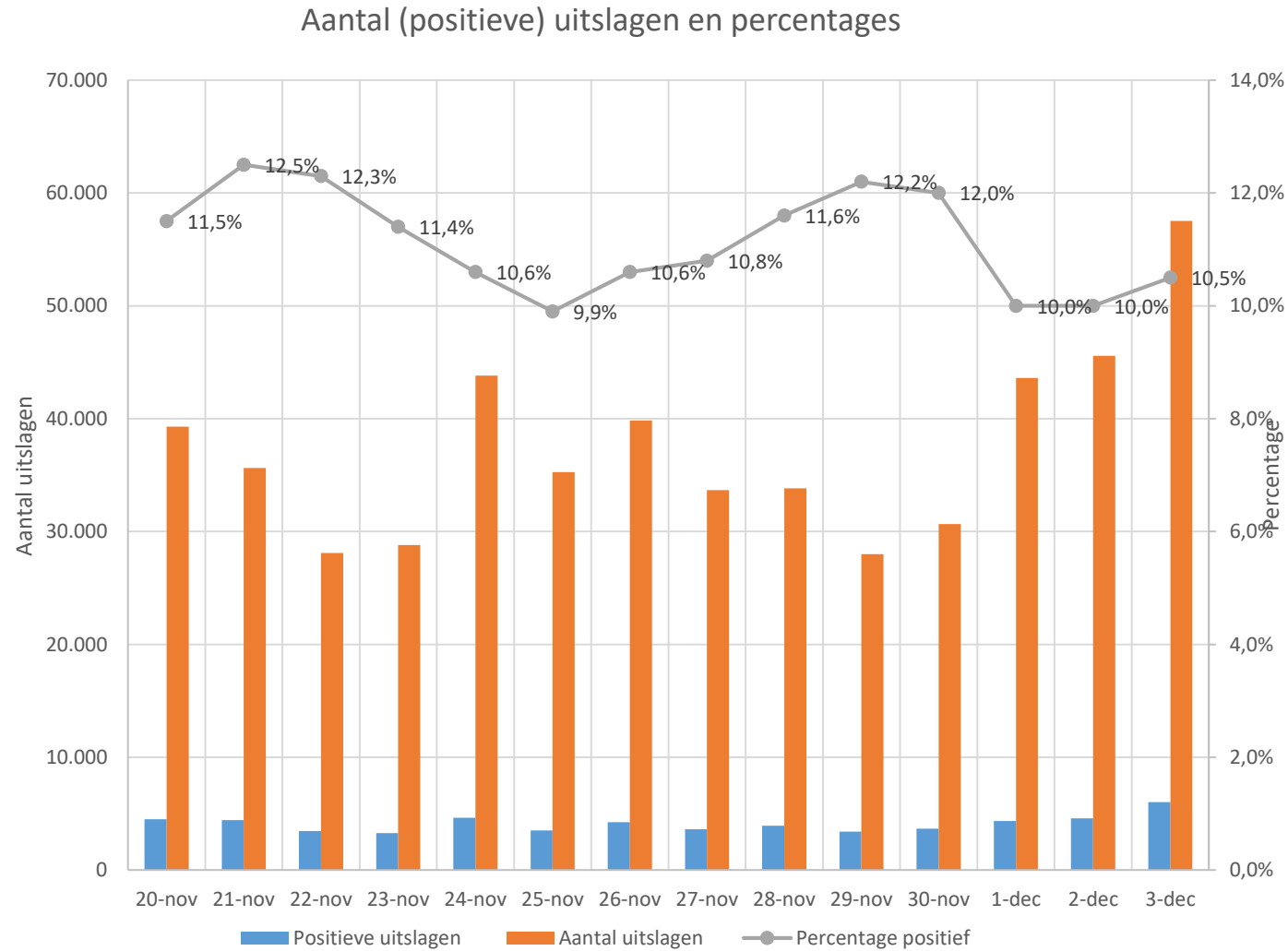

## Toelichting op stijging van de cijfers

Er is een flinke stijging ten opzichte van de testcijfers in de afgelopen weken

### Verklaring 1 (Verhoging van de cijfers)

- Het testbeleid is per 1 december verruimd. Mensen die uit het BCO en de app komen, mogen sinds 1 december ook asymptomatisch testen.
- Met name de asymptomaten uit het BCO zijn nu al zichtbaar in de cijfers, aangezien de GGD hen al eerder heeft ingepland voor een afspraak op dag 5.
- GGD schatte in dat deze verruiming overall gaat leiden tot circa 18.800 extra testaanvragen per dag, waarvan er 800 – 1.500 positief zijn.
- Deze cijfers komen dus bovenop de “basis” incidentie die we eerder zagen van 4.000 – 5.500.
- RIVM is gevraagd hier een analyse op te maken

### Verklaring 2 (Fluctuatie van de cijfers)

- De stevige schommelingen hebben óók te maken met de sterke verruiming van het testbeleid.
- Waar tot een paar weken terug de testvraag groter was dan het testaanbod, is dat nu andersom.
- Dat wil zeggen: tot enkele weken geleden werd het testaanbod volledig benut.
- Nu wordt het aantal afgenomen tests veel meer beïnvloed door de testbereidheid.

## Hoe komt het dat de cijfers van het RIVM afwijken ten opzichte van die van de GGD?

- RIVM meldt vanuit CoronIT totaal aantal positieven in Nederland, met eigen rapportage systeem.
- GGD meldt iedere ochtend uit het eigen systeem de positieve testuitslagen en het totaal aantal uitslagen.
- De cijfers van de GGD hebben normaliter betrekking op het tijdvak 07.30 uur van t-1 en 07.30 uur van dag t.
- Er is een grove verdeling in aantallen tussen GGD en RIVM van 80%-20% .
- De cijfers zijn nooit helemaal te vergelijken zijn met die van het RIVM vanwege na-rapportage en verschil in tijdvak.
- RIVM baseert zich namelijk op meldingen die zijn binnen gekomen tussen 10.00 uur gisteren tot 10.00 uur vandaag.
- Dat betreft meldingen (positief & negatief) die vanuit de GGD teststraten zijn binnenkomen, **plus** de positieve meldingen uit ziekenhuizen, huisartsen en commerciële teststraten

# Weekcijfers aantal positief getesten per 100k

Weekcijfers per 100k inw.	5 dec.	4 dec.	3 dec.	2 dec.	1 dec.	30 nov.	29 nov.	28 nov.	27 nov.	26 nov.	25 nov.	24 nov.	23 nov.	22 nov.	21 nov.	20 nov.	19 nov.	18 nov.	17 nov.	16 nov.	15 nov.	14 nov.	13 nov.
Groningen	126,1	121,9	122,4	114,4	109,2	103,4	107,9	108,7	114,9	116,6	111,6	110,1	111,8	106,3	103,1	94,6	88,1	86,9	87,6	84,7	82,1	79,5	81,2
Fryslân	118,9	112,8	108,0	102,6	103,4	104,6	106,9	103,9	104,0	103,5	111,7	113,1	113,9	113,1	112,0	110,2	111,2	103,2	99,5	96,2	88,9	89,7	87,7
Drenthe	106,5	103,1	102,9	104,1	104,9	106,5	113,0	120,5	133,1	139,2	125,2	136,3	136,9	136,5	134,3	119,1	113,2	123,0	114,0	114,2	108,2	110,6	116,7
Usselland	184,3	178,6	168,3	160,0	161,1	159,4	155,3	148,3	150,4	149,1	147,0	144,7	144,0	144,0	144,4	144,5	136,4	138,9	133,8	134,2	138,7	141,9	146,0
Twente	269,1	276,0	276,0	284,8	269,5	286,2	286,3	260,0	264,0	261,8	282,9	278,1	279,5	236,4	263,2	251,3	288,9	296,2	306,5	320,4	319,9	318,2	332,5
Noord- en Oost-Gelderland	189,2	178,4	171,3	156,5	161,8	155,8	157,1	155,4	166,1	170,6	178,0	167,7	172,5	169,6	169,7	164,1	160,9	160,3	165,5	166,5	168,3	170,9	174,1
Gelderland-Midden	269,4	244,9	220,9	207,6	211,4	214,3	220,6	209,7	215,2	212,5	227,7	223,4	218,3	207,7	202,0	201,3	195,8	185,9	189,3	203,4	201,0	208,1	210,3
Gelderland-Zuid	222,8	203,7	195,5	193,7	198,5	200,9	207,6	188,2	200,1	205,5	210,6	206,6	202,6	197,5	208,9	205,7	214,4	211,7	210,6	213,5	220,8	220,4	232,9
Utrecht	242,5	221,0	206,4	208,7	207,0	203,5	201,2	204,2	206,4	213,3	220,5	218,3	220,3	220,8	216,0	220,1	216,1	212,3	217,6	223,7	220,0	224,2	224,8
Noord-Holland-Noord	188,0	173,4	174,0	159,3	164,3	159,0	167,8	166,7	192,7	192,2	206,1	200,4	202,5	202,3	202,6	185,4	187,3	183,6	187,1	187,1	188,6	185,7	197,7
Zaanstreek-Waterland	235,3	215,8	200,2	174,2	176,0	171,9	170,1	174,8	176,0	181,6	197,2	209,3	212,6	223,5	219,6	209,9	228,5	222,9	233,5	227,6	227,6	230,3	259,7
Kennemerland	200,9	192,4	198,2	202,0	201,1	205,5	212,9	214,0	205,5	200,7	186,4	182,9	166,9	160,2	161,7	173,8	171,5	189,7	188,7	198,6	224,7	215,8	212,6
Amsterdam-Amstelland	226,0	212,3	222,6	211,4	209,4	203,4	200,5	203,9	222,2	224,4	218,9	216,5	219,6	224,8	216,0	205,1	213,2	235,3	244,4	247,6	241,2	250,2	260,9
Gooi en Vechtstreek	177,4	140,0	143,1	143,9	138,5	138,5	133,8	140,8	150,9	159,1	177,0	188,3	192,9	202,7	201,1	209,7	213,6	205,8	221,3	227,9	240,4	238,1	238,1
Haaglanden	203,7	193,9	187,2	185,5	187,2	187,8	191,9	197,4	197,0	209,8	212,2	210,9	210,5	210,2	211,1	217,4	220,2	227,7	226,9	236,9	235,6	236,6	239,4
Hollands-Midden	218,5	211,3	211,3	197,2	200,9	208,8	212,9	221,4	229,6	235,1	255,8	247,0	244,3	244,0	241,8	238,4	238,4	226,0	240,2	246,8	246,3	244,7	244,5
Rotterdam-Rijnmond	230,6	234,1	253,7	246,9	246,1	240,2	248,4	243,9	262,8	266,4	274,5	272,6	284,3	294,5	300,4	302,2	295,8	305,6	310,3	308,9	309,5	310,9	317,3
Zuid-Holland-Zuid	249,0	243,2	244,0	236,0	219,2	229,2	239,2	231,4	246,2	258,2	273,4	262,5	265,1	250,1	284,3	277,8	271,7	260,8	296,9	308,5	311,7	293,7	318,9
Zeeland	127,8	122,0	123,3	123,6	129,9	128,6	138,5	141,9	143,0	128,0	154,1	158,3	163,2	167,1	163,8	165,3	186,2	172,6	169,8	171,6	165,3	170,3	172,4
Midden- en West-Brabant	259,4	243,1	240,1	229,3	230,2	235,5	244,0	243,0	257,1	257,4	279,2	279,2	281,4	284,4	283,3	290,3	283,4	265,2	267,2	264,1	254,9	256,1	257,4
Brabant-Noord	247,7	207,0	213,6	200,7	207,2	203,1	193,9	195,2	207,0	202,9	214,5	212,9	222,8	228,6	222,8	247,0	242,6	227,7	230,4	231,0	232,3	231,7	234,4
Brabant-Zuidoost	223,7	206,6	211,2	203,3	214,8	212,0	223,2	225,8	241,5	236,9	246,9	218,8	229,1	233,5	224,1	220,5	221,2	215,1	250,3	240,6	225,1	235,3	233,4
Limburg-Noord	261,9	237,7	240,6	231,1	217,7	203,6	208,1	199,2	210,6	194,8	200,0	221,0	222,5	211,5	215,6	224,6	233,8	234,4	232,5	233,5	239,0	244,2	234,4
Limburg-Zuid	188,0	184,0	177,5	174,7	171,0	166,6	161,8	164,4	167,0	160,9	153,4	155,4	157,4	156,6	155,9	152,5	152,9	158,9	155,6	150,7	148,9	144,3	143,2
Flevoland	252,7	252,7	271,1	269,3	270,2	277,8	289,6	297,6	305,9	292,2	277,8	296,4	290,1	264,5	257,4	253,7	244,2	253,7	232,6	219,6	222,4	229,3	225,0
Nederland	214,4	202,4	201,5	194,9	194,9	194,3	197,8	196,6	205,6	206,7	213,7	211,8	213,8	211,8	212,1	211,3	212,1	211,6	216,2	218,3	217,3	218,7	223,0

# Het G-getal

Het G-getal geeft de procentuele groei weer van het aantal besmettingen in de afgelopen zeven dagen ten opzichte van de zeven dagen ervoor. Zolang het G-getal positief is, neemt het aantal besmettingen per dag toe. Zodra het G-getal negatief is, daalt het aantal besmettingen.

Re regio's zijn gerangschikt op de aflopende volgorde van de weekcijfers van de meest recente datum. De regio's waar de weekcijfers in de afgelopen 3 dagen het snelst zijn gedaald resp. gestegen, zijn gemarkeerd.

Het G-getal	19 nov.	20 nov.	21 nov.	22 nov.	23 nov.	24 nov.	25 nov.	26 nov.	27 nov.	28 nov.	29 nov.	30 nov.	1 dec.	2 dec.	3 dec.	4 dec.	5 dec.	Trendlijn	Toe-/afname	Weekcijfers per 100k inw.		Verandering	
	2 dec.	5 dec.	absoluut	perc.																			
Gelderland-Midden	-0,07	-0,04	-0,03	0,03	0,07	0,18	0,22	0,09	0,07	0,04	0,06	-0,02	-0,05	-0,09	0,04	0,14	0,28			207,6	269,4	61,9	29,8%
Twente	-0,13	-0,24	-0,17	-0,26	-0,13	-0,09	-0,04	-0,09	0,05	-0,01	0,21	0,02	-0,03	0,01	0,05	0,05	0,03			284,8	269,1	-15,7	-5,5%
Limburg-Noord	-0,06	-0,04	-0,12	-0,12	-0,05	-0,05	-0,13	-0,17	-0,06	-0,08	-0,02	-0,08	-0,01	0,16	0,23	0,13	0,31			231,1	261,9	30,8	13,3%
Midden- en West-Brabant	0,02	0,13	0,11	0,12	0,07	0,05	0,05	-0,09	-0,11	-0,14	-0,14	-0,16	-0,18	-0,18	-0,07	-0,05	0,07			229,3	259,4	30,1	13,1%
Flevoland	0,04	0,13	0,12	0,19	0,32	0,27	0,10	0,20	0,21	0,16	0,09	-0,04	-0,09	-0,03	-0,07	-0,17	-0,15			269,3	252,7	-16,5	-6,1%
Zuid-Holland-Zuid	-0,21	-0,13	-0,03	-0,20	-0,14	-0,12	0,05	-0,03	-0,11	-0,19	-0,04	-0,14	-0,17	-0,14	-0,05	-0,01	0,08			236,0	249,0	13,1	5,5%
Brabant-Noord	-0,02	0,05	-0,04	-0,02	-0,04	-0,08	-0,06	-0,16	-0,16	-0,12	-0,15	-0,09	-0,03	-0,06	0,05	0,00	0,27			200,7	247,7	47,0	23,4%
Utrecht	-0,03	-0,02	-0,04	0,00	-0,02	0,00	0,04	-0,01	-0,06	-0,05	-0,09	-0,08	-0,05	-0,05	-0,03	0,07	0,19			208,7	242,5	33,8	16,2%
Zaanstreek-Waterland	-0,14	-0,19	-0,05	-0,02	-0,07	-0,10	-0,12	-0,21	-0,16	-0,20	-0,24	-0,19	-0,16	-0,12	0,10	0,23	0,35			174,2	235,3	61,0	35,0%
Rotterdam-Rijnmond	-0,16	-0,05	-0,03	-0,05	-0,08	-0,12	-0,10	-0,10	-0,13	-0,19	-0,16	-0,15	-0,10	-0,10	-0,05	-0,11	-0,05			246,9	230,6	-16,3	-6,6%
Amsterdam-Amstelland	-0,15	-0,21	-0,14	-0,07	-0,11	-0,11	-0,07	0,05	0,08	-0,06	-0,11	-0,07	-0,03	-0,03	-0,01	-0,04	0,11			211,4	226,0	14,7	6,9%
Brabant-Zuidoost	-0,06	-0,06	-0,05	0,04	-0,05	-0,13	0,15	0,07	0,10	0,01	-0,04	-0,07	-0,02	-0,18	-0,11	-0,14	-0,01			203,3	223,7	20,4	10,0%
Gelderland-Zuid	-0,10	-0,12	-0,05	-0,11	-0,05	-0,02	-0,01	-0,04	-0,03	-0,10	0,05	-0,01	-0,04	-0,08	-0,05	0,02	0,18			193,7	222,8	29,0	15,0%
Holland-Midden	-0,03	-0,03	-0,01	-0,01	-0,01	0,03	0,13	-0,01	-0,04	-0,08	-0,13	-0,15	-0,19	-0,23	-0,1	-0,08	-0,01			197,2	218,5	21,3	10,8%
Haaglanden	-0,09	-0,09	-0,11	-0,11	-0,11	-0,07	-0,07	-0,05	-0,09	-0,06	-0,09	-0,11	-0,11	-0,13	-0,11	-0,02	0,03			185,5	203,7	18,2	9,8%
Kennemerland	-0,20	-0,18	-0,25	-0,29	-0,16	-0,03	-0,02	0,17	0,18	0,32	0,33	0,23	0,10	0,08	-0,01	-0,06	-0,06			202,0	200,9	-1,1	-0,5%
Noord- en Oost-Gelderland	-0,09	-0,06	-0,01	0,01	0,04	0,01	0,11	0,06	0,01	-0,08	-0,07	-0,10	-0,04	-0,12	0,00	0,07	0,22			156,5	189,2	32,7	20,9%
Limburg-Zuid	0,01	0,05	0,08	0,05	0,04	0,00	-0,03	0,05	0,09	0,05	0,03	0,06	0,10	0,14	0,10	0,10	0,14			174,7	188,0	13,4	7,7%
Noord-Holland-Noord	-0,03	-0,06	0,09	0,07	0,08	0,07	0,12	0,03	0,04	-0,18	-0,17	-0,21	-0,18	-0,23	-0,09	-0,10	0,13			159,3	188,0	28,7	18,0%
Usselland	-0,19	-0,01	0,02	0,04	0,07	0,08	0,06	0,09	0,04	0,03	0,08	0,11	0,11	0,09	0,13	0,19	0,24			160,0	184,3	24,3	15,2%
Gooi en Vechtstreek	-0,12	-0,12	-0,16	-0,16	-0,15	-0,15	-0,14	-0,26	-0,28	-0,30	-0,34	-0,28	-0,26	-0,19	-0,10	-0,07	0,26			143,9	177,4	33,5	23,2%
Zeeland	0,09	-0,04	-0,04	0,01	-0,05	-0,07	-0,11	-0,31	-0,12	-0,13	-0,17	-0,21	-0,18	-0,20	-0,04	-0,16	-0,10			123,6	127,8	4,2	3,4%
Groningen	0,11	0,16	0,30	0,30	0,32	0,26	0,28	0,32	0,21	0,05	0,01	-0,07	-0,01	0,02	0,05	0,06	0,16			114,4	126,1	11,8	10,3%
Fryslân	0,29	0,26	0,25	0,29	0,20	0,16	0,08	-0,07	-0,06	-0,07	-0,07	-0,10	-0,10	-0,08	0,04	0,08	0,15			102,6	118,9	16,3	15,9%
Drenthe	-0,08	0,02	0,21	0,26	0,20	0,20	0,00	0,23	0,12	-0,10	-0,17	-0,22	-0,23	-0,17	-0,26	-0,23	-0,12			104,1	106,5	2,4	2,3%
NEDERLAND	-0,08	-0,05	-0,03	-0,03	-0,02	-0,02	0,01	-0,03	-0,03	-0,07	-0,07	-0,09	-0,08	-0,09	-0,03	-0,02	0,09			194,9	214,4	19,5	10,0%

Legenda

> 0	> 0,2	> 0,4	> 0,8	> 1,6
< 0	< -0,2	< -0,4	< -0,6	< -0,8

## Inschaling op epi-beeld

	29 nov. t/m 5 dec.		22 nov. t/m 28 nov.		15 nov. t/m 21 nov.	
	abs	per 100k	abs	per 100k	abs	per 100k
Gelderland-Midden	1877	269,4	1461	209,7	1407	202,0
Twente	1698	269,1	1641	260,0	1661	263,2
Limburg-Noord	1362	261,9	1036	199,2	1121	215,6
Midden- en West-Brabant	2903	259,4	2719	243,0	3170	283,3
Flevoland	1069	252,7	1259	297,6	1089	257,4
Zuid-Holland-Zuid	1144	249,0	1063	231,4	1306	284,3
Brabant-Noord	1643	247,7	1295	195,2	1478	222,8
Utrecht	3285	242,5	2767	204,2	2926	216,0
Zaanstreek-Waterland	798	235,3	593	174,8	745	219,6
Rotterdam-Rijnmond	3052	230,6	3228	243,9	3976	300,4
Amsterdam-Amstelland	2420	226,0	2183	203,9	2312	216,0
Brabant-Zuidoost	1746	223,7	1763	225,8	1749	224,1
Gelderland-Zuid	1251	222,8	1057	188,2	1173	208,9
Hollands-Midden	1767	218,5	1791	221,4	1956	241,8
Haaglanden	2275	203,7	2205	197,4	2358	211,1
Kennemerland	1105	200,9	1177	214,0	889	161,7
Noord- en Oost-Gelderland	1566	189,2	1286	155,4	1405	169,7
Limburg-Zuid	1123	188,0	982	164,4	931	155,9
Noord-Holland-Noord	1246	188,0	1105	166,7	1343	202,6
IJsselland	979	184,3	788	148,3	767	144,4
Gooi en Vechtstreek	456	177,4	362	140,8	517	201,1
Zeeland	490	127,8	544	141,9	628	163,8
Groningen	739	126,1	637	108,7	604	103,1
Fryslân	773	118,9	675	103,9	728	112,0
Drenthe	526	106,5	595	120,5	663	134,3
Onbekend	27		16		20	
Nederland	37320	214,4	34228	196,6	36922	212,1



# Wegverkeer tot en met 2 december

Gemiddelde intensiteiten per uur. Totaal over 200 locaties verspreid over het land

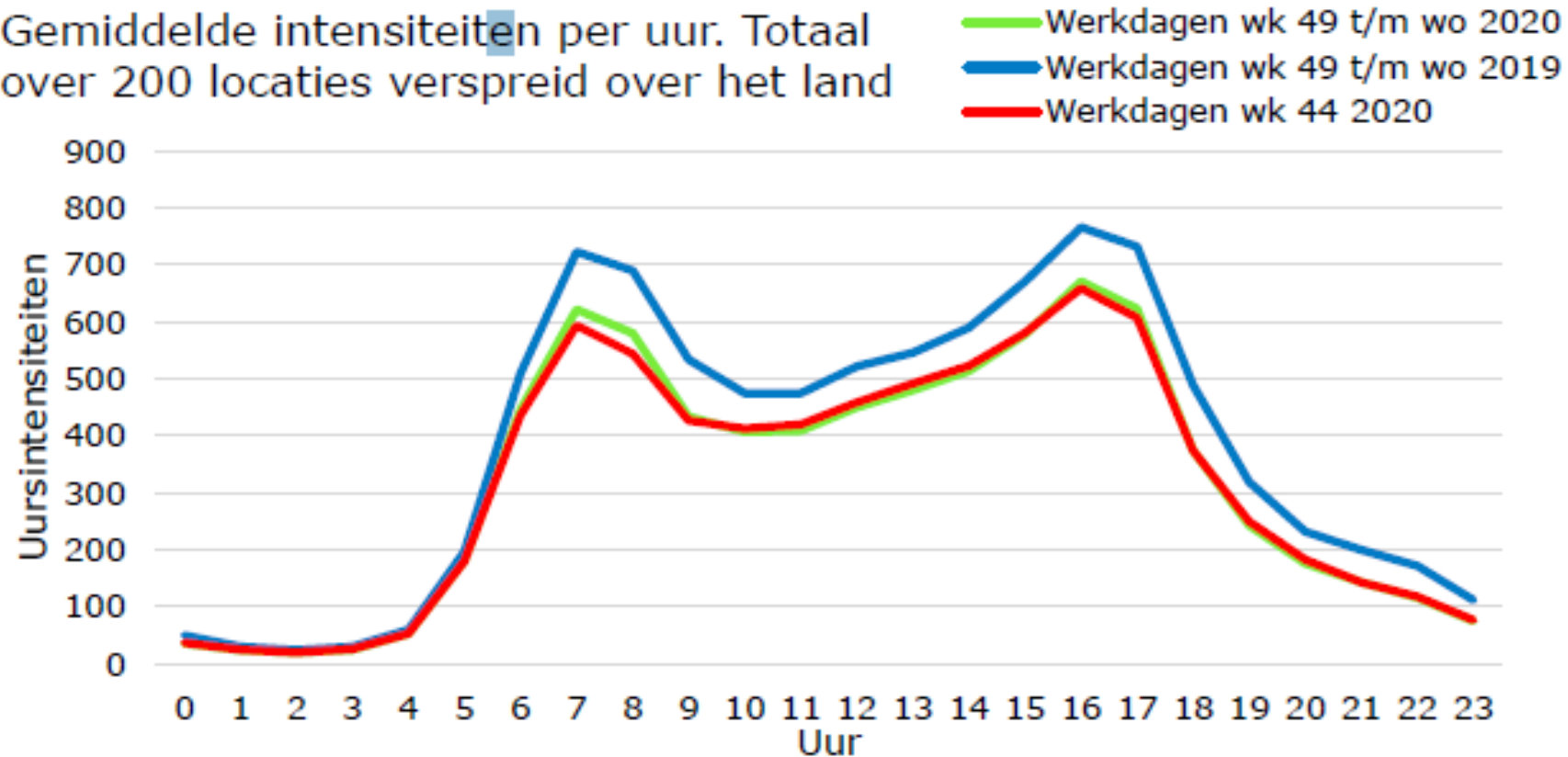

Het niveau van het wegverkeer ligt op werkdagen momenteel ca. 5%-punt hoger dan in de week vóór de aanscherping van 3 nov jl(week 44: 75%).

Afgelopen weekend (Black Friday) lag het niveau ongeveer 4%-punt hoger dan in week 44 (toen: 72% t.o.v. 2019).

In vergelijking met de week voor de aanscherping van 3 nov jl is het verkeer vooral in de ochtendspits licht toegenomen.

## Openbaar vervoer tot en met week 49

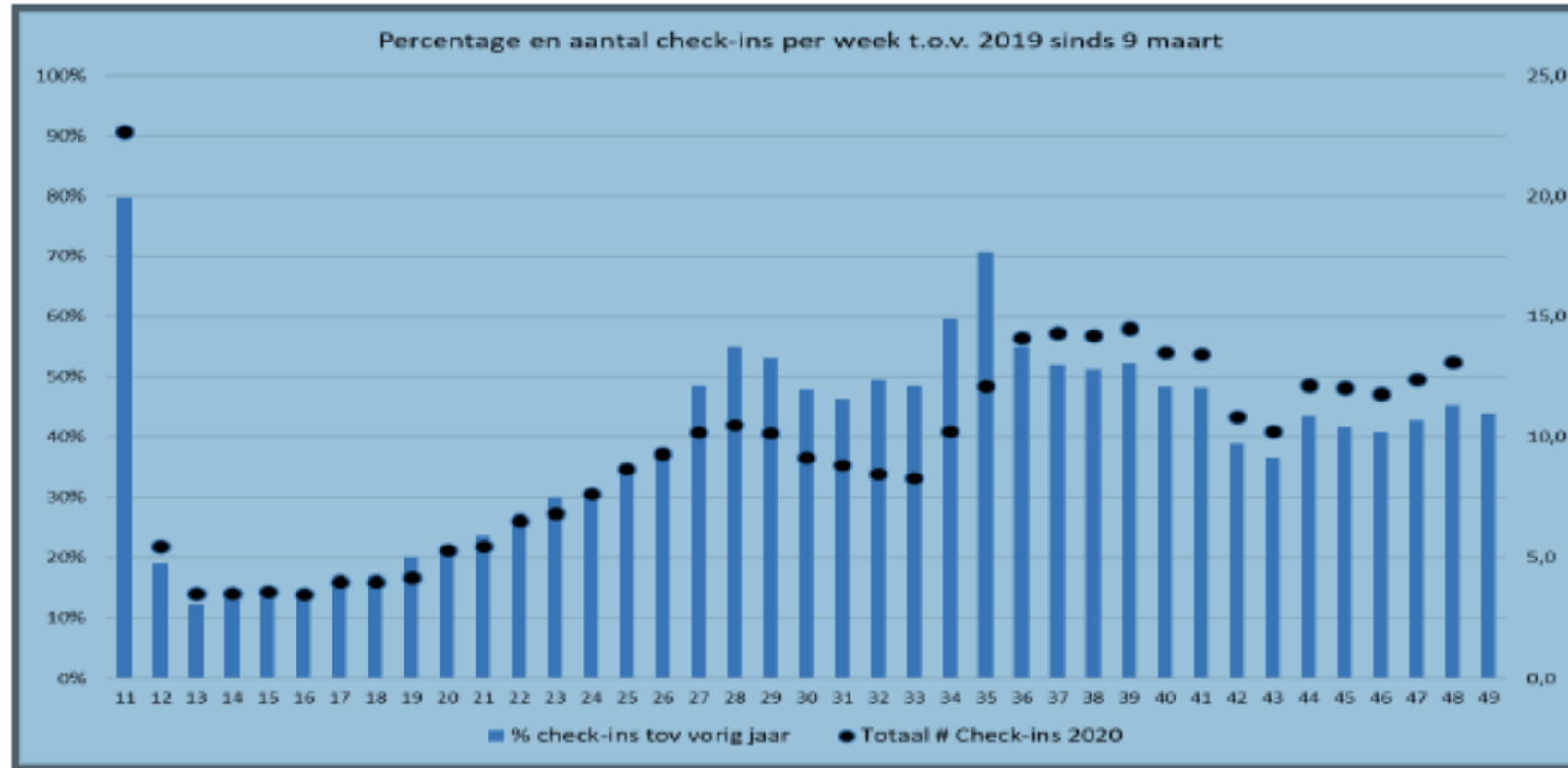

Het OV-gebruik (aantal check-ins) is in de eerste dagen van week 49 (t/m 2 dec) vrijwel gelijk aan week 48 (circa 44% t.o.v. 2019)

# Personenmobiliteit naar motief, tot en met week 48

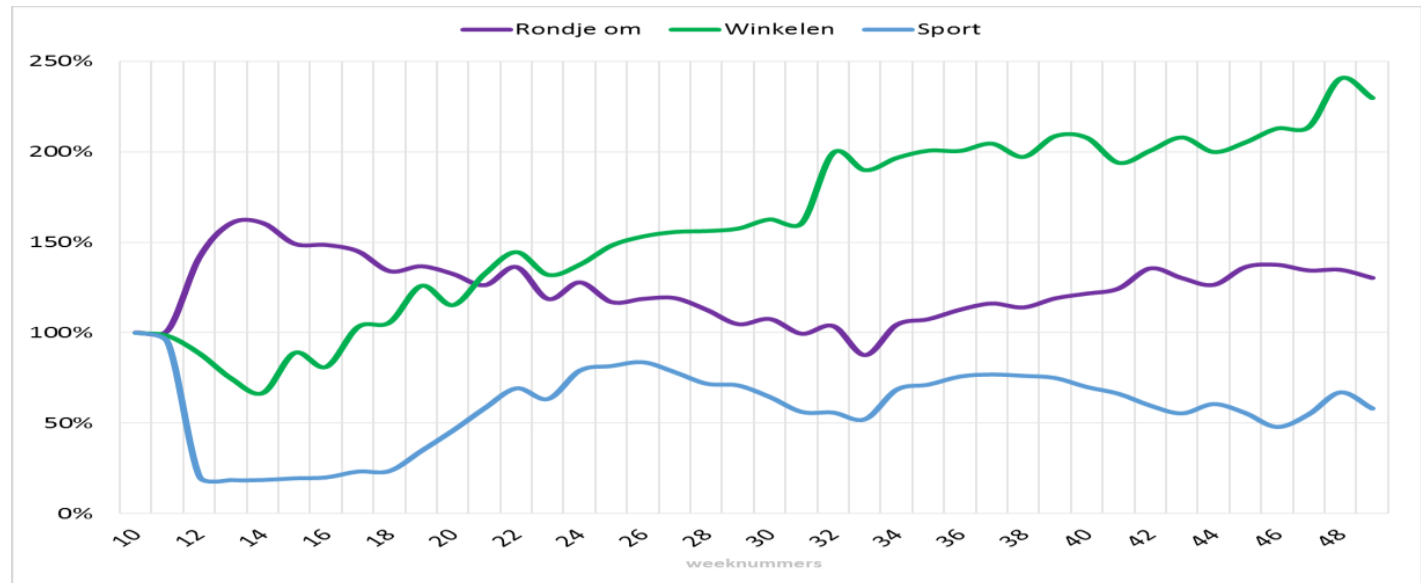
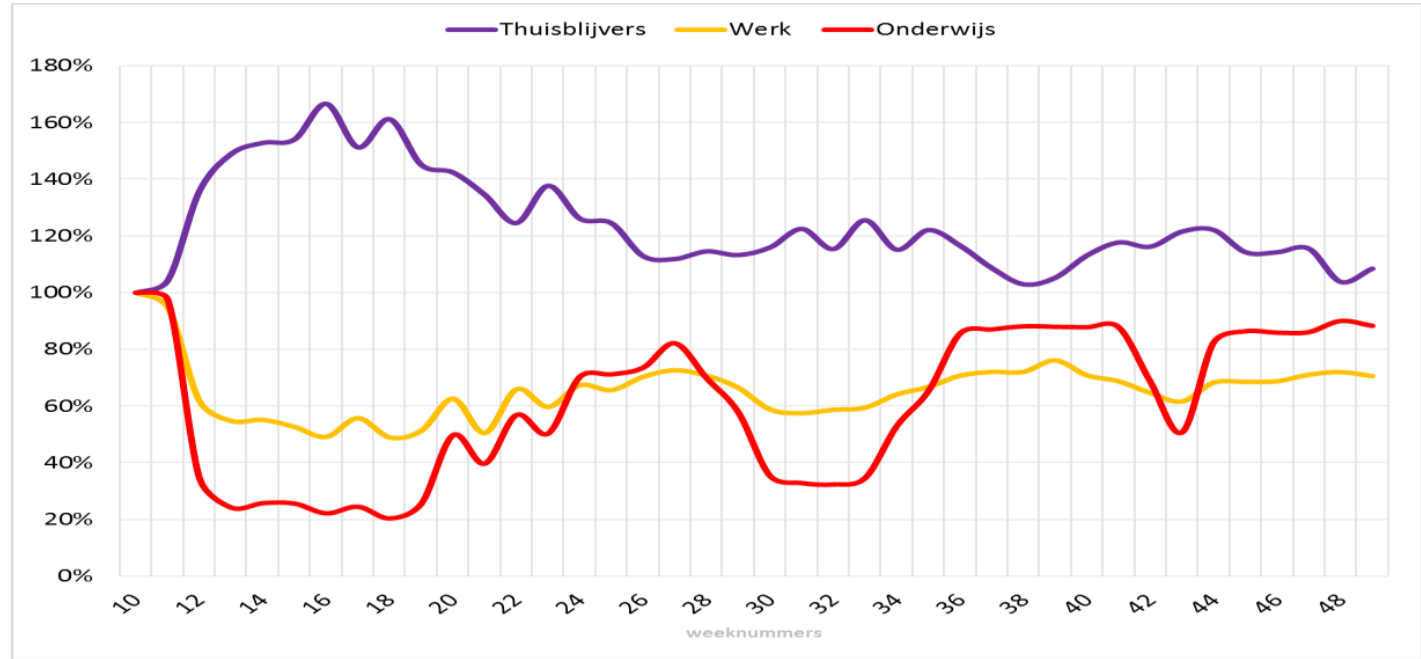

## Parkeergarages

De gemiddelde bezettingsgraad van parkeergarages1 is de afgelopen weken gestegen. Het verschil met 2019 is kleiner geworden. De toename in winkelen speelt hierin waarschijnlijk een rol.

